И33 63

Учеть

ЖОРЖЪ БОРМАНЪ

КАКАО ШОКОЛАДЪ.

Статистика Акціонернаго Дѣла РОССІИ.

1913 годъ.

С.-Петербургъ,
Типографія Товарищества
„ПЕЧАТНОЕ ДѢЛО“.

А. КАТЫКЪ и К^о^. ЛУЧШІЯ ГИЛЬЗЫ

Редакція: Спб., Свѣчной, 5. Контора: Спб., Б. Московская, 3.

1910

Товарищество Мануфактуръ

Н. Н. КОЖШИНА

въ Серпуховѣ.

ОСНОВНОЙ КАПИТАЛЪ . . . . 10.000.000 р.

Производство хлопчато-бумажныхъ тканей: Ситцы, Фуляры, Муслины, Батистъ, Сатинъ, лѣтнія и зимнія ткани, бѣльевые товары, мебельныя и одежныя ткани.

ФАБРИКИ:

Бумаго-прядильная, ткацкія, набивная и красильно-отдѣлочная, находятся въ г. **Серпуховѣ**, Московской губерніи.

Работаетъ до 14.000 человѣкъ.

Правленіе и главный складъ въ Москвѣ,

Варварская пл., «Дѣловой дворъ», № 1-2.

ОПТОВЫЯ ОТДѢЛЕНІЯ:

въ Баку, Варшавѣ, Владивостокѣ, Кіевѣ, Кишиневѣ, Кокандѣ, Одессѣ, Ригѣ, Ростовѣ на Дону, С.-Петербургѣ, Самаркандѣ, Ташкентѣ, Харьковѣ, и Урюпинскихъ ярмаркахъ.

РОЗНИЧНЫЕ МАГАЗИНЫ:

въ Москвѣ: 1) Верхніе торговые ряды. 2) Петровскій пассажъ и 3) въ Серпуховѣ.

ЕЖЕГОДНАЯ ПРОДАЖА ИЗДѢЛІЙ ДО 28.000.000 РУБ.

Къ сезонамъ, зимнему и лѣтнему постоянно новыя обширныя коллекціи модныхъ тканей.

Товарищество также посылаетъ свои издѣлія: въ Персію, Турцію, Китай, Францію, Америку.

Ученик

РОССІЙСКОЕ

Транспортное и Страховое

общество 1844 г.

Капиталъ 4.250.000.

Пассажирское и Товарное Пароходство на Черномъ морѣ,

Въ прямомъ сообщеніи съ желѣзными дорогами.

Первоклассные морскіе пароходы Общества перевозятъ почту, пассажировъ и товары между всѣми русскими портами Чернаго моря.

Срочная Крымско-Кавказская линія по росписанію.

Учащіеся, при представленіи ими надлежащихъ удостовѣреній отъ своего учебнаго заведенія при поѣздкахъ на пароходахъ Общества, какъ ѣдущіе группами, для совершенія экскурсій, такъ и ѣдущіе единично или со своими родителями, пользуются скидкою со стоимости полнаго билета второго класса 25% и третьяго класса 50%. Удостовѣренія при выдачѣ билета отбираются.

Операціи Общества:

1. Транспортированіе кладей и товаровъ—въ Россію и за границу.
2. Храненіе кладей и товаровъ.
3. Выдача ссудъ подъ товары.
4. Комиссіонная продажа товаровъ.
5. Страхованіе кладей и товаровъ отъ огня и потерь при транспортированіи и на складахъ.
6. Страхованіе судовъ.
7. Страхованіе отъ огня недвижимыхъ и движимыхъ имуществъ всякаго рода.

Правленіе въ С.-Петербургѣ,
Невскій 27.

Конторы и агентства во всѣхъ торговыхъ городахъ.

МИЛЕВИЦКІЙ

Желѣзопрокатный Заводъ

Станція Сосновицы, Варш. Вѣн. жел. дор.

Заводъ изготовляетъ изъ сварочнаго и литого желѣза,

а также стали:

1) Болванки желѣзныя и стальныя въ сыромъ и прокатномъ видѣ, 2) Желѣзо полосовое, круглое, квадратное, плоское, обручное и другихъ фасоновъ и сѣченій, 3) Рельсы малыхъ профилей для горнаго дѣла и узкоколейныхъ желѣзныхъ дорогъ, 4) Рельсовыя скрѣпленія какъ-то: накладки, подкладки, костыли, болты съ гайками и шурупы, 5) Шпалы желѣзныя и стальныя для узкоколейныхъ жел. дор. и полныя устройства переносныхъ жел. дор. 5) Проволока желѣзная, прокатная и волоченная. 7) Молотки, кирки, ломы, топоры, слесарные и кузнечные инструменты и разныя прессованныя издѣлія.

ЗАКАЗЫ ПРИНИМАЮТЪ:

Правленіе завода въ Милевицахъ, ст. Сосновицы.

и Главный представитель ГЕРМАНЪ МЕЙЕРЪ,

въ Варшавѣ, ул. гр. Берга, 2. Телефонъ 184.

90177 V
И33163

1861. 1896. 1872.

Путиловскій заводъ

С.-Петербургъ, Петергофское шоссе, № 67.

ПРАВЛЕНІЕ ОБЩЕСТВА, С.-Петербургъ, Михайловская площадь, № 4-6.

Маслобойныя и хлопковыя машины, полное оборудованіе маслобойныхъ и хлопковыхъ заводовъ; вальцы для мукомольныхъ мельницъ, писчебумажныхъ и резиновыхъ фабрикъ.

Двигатели внутренняго сгоранія, паровыя машины и тюрбины.

Желѣзныя конструкціи, баки, резервуары и проч.

Прессы стеариновые, фанерные, макаронные, маслобойные, для граммофонныхъ пластинокъ и проч.

Подъемные краны всѣхъ типовъ для дѣйствія электрическою силою, отъ привода и въ ручную.

Коленчатые и прямые валы.

Плотныя стальныя отливки изъ тигельной, марганцевистой и мартеновской стали, отливки изъ закаленнаго чугуна и фосфористой бронзы.

Стальныя поковки.

Паровые котлы.

Воздушные компрессора.

Напильники.
Инструментальная сталь различныхъ марокъ.
Спеціальная сталь всевозможныхъ назначеній.

Экскаваторы одночерпаковые и многоковшевые, землеотрогательныя машины.

Землечерпательницы разныхъ типовъ, землесосы.

Драги паровыя и электрическія, машины по оборудованію золотыхъ и латиновыхъ пріисковъ.

Пароходы, баржи, шаланды, буксиры и проч.

Деревянныя колеса съ металлическими разборными ступицами для грунтовыхъ и шоссейныхъ дорогъ и для перевозки большихъ тяжестей.

Русско-Французскій

Коммерческій Банкъ

Основной капиталъ 5,000,000 руб.

ПРАВЛЕНІЕ въ С.-Петербургѣ, Невскій, 42.

(противъ Гостинаго Двора.)

Адресъ для телеграммъ: „РУССОФРАН".

Телефоны: Телефонная будка:	188 — 31.
Центральная станція Банка:	194 — 04. 192 — 47. 171 — 76.
Фондов. Отдѣла:	195 — 77.
На Биржѣ:	594 — 30.

Производитъ всѣ банковскія операціи.

Размѣнная Контора Банка тамъ-же, Невскій, 42.

Товарищество для эксплоатаціи электричества

=М. М. Подобѣдовъ и Комп.=

С.-Петербургъ, Фонтанка, 65.

Правленіе. Телеф. 3-44. ✻ Технич. отдѣлъ. Телеф. 475-76. ✻ Магазинъ и складъ. Телеф. 429-11.

Отдѣленіе магазина: Пет. Стор., Больш. пр., 43. Тел. 402-45.

Производство и продажа кабелей и проводовъ: голыхъ, изолированныхъ, освинцованныхъ и бронированныхъ для освѣщенія и всѣхъ другихъ примѣненій электричества. Производство проводовъ спеціальной конструкціи для миннаго, сапернаго, артиллерійскаго и морского дѣла. Стальные троссы. о о о о о о о о о

МОСКВА.

КАБЕЛЬНЫЙ ЗАВОДЪ

и КОНТОРА:

Большая Алексѣевская, собствен. домъ № 17. Телефонъ № 16-81.

Устройство электрическаго освѣщенія и передачи энергіи. Устройство центральныхъ электрическихъ станцій. Устройство междугородныхъ телефонныхъ сообщеній. Составленіе проектовъ и смѣтъ. о о о

Продажа динамомашинъ, электродвигателей, трансформаторовъ, измѣрительныхъ приборовъ, электрическихъ вентиляторовъ, лампъ и всѣхъ электротехническихъ принадлежностей и матеріаловъ. о о о о

Богатый выборъ арматуры.

Акціонерное Общество

Кіевскаго Проволочно-Гвоздильнаго и Механическаго завода.

Правленіе Кіевъ, Кузнечная, 50. Телефонъ № 90. Телеграфный адресъ „Проволока"

Заводы: 1) Кузнечная № 50. 2) Глубочицкая № 16.

ЗАВОДЫ ПРОИЗВОДЯТЪ:

Проволоку желѣзную, стальную всякой толщины, свѣтлую, обожженную, оцинкованную, луженую, бронзированную, телеграфную и телефонную. Проволоку для бетонныхъ работъ, проволоку колючую.

Гвозди проволочные всѣхъ сортовъ и размѣровъ. Штопки для сахарныхъ формъ.

Ткани желѣзныя, стальныя и мѣдныя.

Спеціально для сахарныхъ заводовъ:

Сита для центрофугъ всякихъ узоровъ. Спиральныя вкладыши для фильтровъ всѣхъ системъ. Подкладки. Полотна для сушиленъ.

Элеваторные ремни изъ стальной проволоки для подъема бураковъ. Рамы для фильтровъ.

Рѣпосы для фильтровъ и артезіанскихъ колодцевъ.

Рѣшетки изъ канелированной, витой и штампованной проволоки въ рамахъ и безъ оныхъ.

Газы и машинныя плетенки для оконъ. **Колпаки** искроловители.

Грохота для просѣиванія угля.

Цѣпи легкія электрической сварки для сельскаго хозяйства, цѣпи тяжелыя, калиброванныя и испытанныя. Цѣпи для блоковъ, лебедокъ. Цѣпи „Галла"

Бочки желѣзныя электрической сварки, крашенныя и оцинкованныя безъ заклепокъ.

Англійскія кровати крашенныя и никкелированныя самыхъ изящныхъ фасоновъ.

Конноподковные гвозди. Чугунное литье.

Прейсъ-куранты и альбомы высылаются безплатно.

ТРЕХГОРНОЕ

1882 г. 1896 г.

Пивоваренное Товарищество въ Москвѣ.

Правленіе и Заводъ у Дорогомиловской заставы.

Годовое производство свыше 4.500.000 ведеръ.

ЗАВОДСКІЕ СКЛАДЫ ТОВАРИЩЕСТВА:

ВЪ МОСКВѢ: 1) Большая Лубянка, д. Ивановскаго Монастыря.
2) 1-я Рогожская, д. Н-въ Смирнова.
3) Покровская ул., свой домъ.
4) Лѣсная ул. у Тверской заставы, д. Воронина.
5) у Серпуховскихъ воротъ, д. Н-въ Любушкина.
6) 1-я Мѣщанская, д. Видоновыхъ.

Бобровъ, Воронежской губ.
Богородскъ, Московской г., свой д.
Бологое, ст. Никол. ж. д., свой д.
Борисоглѣбскъ, Тамбовской губ.
Брянскъ, Орловской губ.
Слб. Бутурлиновка, Воронежск. г.
Вѣжецкъ, Тверской губ.
Бѣлгородъ, Курской губ.
Воронежъ, свой домъ.
Егорьевскъ, Рязанской губ., свой д.
Екатеринославъ, свой домъ.
Елецъ, Орловской губ.
Ефремовъ, Тульской губ.
Иваново-Вознесенскъ, свой домъ.
Слб. Калачъ, Воронежской губ.
Калуга.
Калязинъ, Тверской губ. свой д.
Каменская, ст. Войск. Дон., свой д.
Кашира, Тульской губ.
Кимры, Тверской губ.
Козловъ, Тамбовской губ., свой д.
Коломна, Московской губ.
Кострома, свой домъ.
Курскъ, свой домъ.
Лиски, ст. Юго-Восточной ж. д.
Луганскъ, Екатерин. губ., свой д.
Люберцы, ст. М. Каз. ж. д.
Нижнедѣвицкъ, Воронежской губ.
Нижній-Новгородъ, Канав., свой д.
Никополь, Екатеринославской губ.
Обоянь, Курской губ.
Одесса.
Орелъ, свой домъ.
Осташковъ, Тверской губ.
Пенза, свой домъ.
Подольскъ, Московской губ.
Ржевъ, Тверской губ., свой домъ.
Ростовъ на Дону, свой домъ.
Ростовъ Яросл.
Рыбинскъ, Ярославской губ., свой д.
Рязань, свой домъ.
Саратовъ, свой домъ.
Сергіевъ-Посадъ, Моск. губ., свой д.
Серпуховъ, Московской губ., свой д.
Смоленскъ,
Тамбовъ, свой домъ.
Тверь, свой домъ.
Тула, свой домъ.
Угличъ, Ярославской губ.
Усмань, Тамбовской губ.
Шуя, Владимирской губ., свой д.
Щелково, ст. Сѣверн. ж. д.
Ярославль, свой домъ
и др. м.

„Русскій Провидансъ“

въ Маріуполѣ

(Акціонерное Общество).

Сартана (близъ Маріуполя), Екатериносл. губ.

ПРАВЛЕНІЕ ОБЩЕСТВА: С.-Петербургъ, Б. Конюшенная, № 29.

Телефоны №№ 425-52. 24-05. 33-55.

Инспекторскій № завода „143“.

АДРЕСА ДЛЯ ТЕЛЕГРАММЪ: „Петербургъ Провидансъ“.— „Сартана Провидансъ“.

Заводъ изготовляетъ:

Болванки: томасовскія и мартеновскія литыя и обжатыя.—Заготовку для прокатки толстыхъ листовъ.—Заготовку для прокатки полутонкихъ и тонкихъ листовъ.—**Желѣзо:** обыкновенное сортовое (квадратное, круглое, плоское, шинное, лемешное, тавровое, заклепочное, подковное), угловое равнобокое и неравнобокое, коробчатое (корытное), двутавровое (балки), широкополосное (универсальное), листовое резервуарное и котельное.—**Рельсы:** тяжелыхъ Правительственныхъ и легкихъ типовъ для подъѣздныхъ путей, трамваевъ и рудниковъ.—**Чугунъ:** ферромарганецъ.

РУССКОЕ

СТРАХОВОЕ ОБЩЕСТВО,

учрежденное въ 1867 году,

принимаетъ на страхъ отъ огня всякаго рода движимыя и недвижимыя имущества, а также страхованіе транспортовъ морскихъ, рѣчныхъ и сухопутныхъ.

ПРАВЛЕНІЕ ОБЩЕСТВА:

С.-Петербургъ, въ собствен. домѣ, на углу ул. Гоголя (М. Морской) и Гороховой, домъ № 7—15.

ГЛАВНЫЯ АГЕНТСТВА въ г. С.-ПЕТЕРБУРГѢ: Чернышевъ пер., № 20, и Калашниковская Биржа, отд. Сибирскаго Банка.

АГЕНТСТВА

во всѣхъ городахъ и портовыхъ пунктахъ Россіи.

СѢВЕРНОЕ СТРАХОВОЕ ОБЩЕСТВО.

ОПЕРАЦІИ ОБЩЕСТВА:

Страхованіе отъ огня

всякаго рода недвижимыхъ и движимыхъ имуществъ какъ то: строеній городскихъ и сельско-хозяйственныхъ, церквей и строеній церковно-служителей, фабрикъ и заводовъ съ машинами и аппаратами, домашней движимости, товаровъ, сельско-хозяйственныхъ продуктовъ и проч. и

Страхованіе грузовъ

по морскимъ и рѣчнымъ путямъ, по желѣзнымъ и обыкновеннымъ дорогамъ, а равно ПАРАХОДОВЪ и ДРУГИХЪ СУДОВЪ отъ всѣхъ опасностей въ пути.

АДРЕСЪ ПРАВЛЕНІЯ:

Москва, Никольская, д. графа Орлова-Давыдова.

Адресъ С.-Петербургской Конторы Общества: С.-Петербургъ, Мойка № 61.

Агентства Общества во всѣхъ губернскихъ городахъ и въ большей части уѣздныхъ городовъ Россійской Имперіи.

Акціонерное Общество

Анилиноваго Производства

предлагаетъ свои анилиновыя краски, а также анилиновыя соль и масло для всѣхъ отраслей красильнаго и набивного дѣла.

СПЕЦІАЛЬНОСТИ:

Субстантивныя краски всѣхъ оттѣнковъ, окрашивающія хлопчато-бумажное волокно безъ употребленія протравъ

Сѣрнистыя краски для бумаги.

Метахромовыя краски для украшенія шерсти и конъ на одной ваннѣ въ прочные оттѣнки и проч.

Отдѣленіе для Россіи: Москва, Варварская пл., Дѣловой дворъ. **ФАБРИКИ:** въ Берлинѣ, Румельсбургѣ и Греппенѣ—въ Германіи; въ Сенъ-Фонъ—во Франціи; въ Москвѣ и Либавѣ—въ Россіи.

1832. 1849. 1841. 1861. 1896.

Старѣйшая фирма въ Россіи

Л. и А. ЗАВЬЯЛОВЫХЪ

въ Ворсмѣ.

Товарищество

ПРОИЗВОДСТВА СТАЛЬНЫХЪ ИЗДѢЛІЙ.

ФАБРИКА въ с. Ворсмѣ, Горбатовскаго уѣзда, Нижегородской губ.

ОТДѢЛЕНІЕ ФАБРИКИ въ селѣ Новоселкахъ, Владимирской губ.

Продажа издѣлій: **въ Москвѣ**, Третьяковскій проѣздъ; **на Нижегородской ярмаркѣ**, Царская улица, собствен. лавка и при фабрикѣ **въ Ворсмѣ.**

За Всемірную выст. 1900 г. въ Парижѣ Т-во получило ЗОЛОТУЮ МЕДАЛЬ.

1843. ТОВАРИЩЕСТВО МАНУФАКТУРЪ 1892.

Ивана КОНОВАЛОВА съ Сыномъ.

Фабрика Основана въ 1812 г.

Бумаго-прядильная и ткацкая фабрики находятся въ с. Бонячкахъ, Костромской губ., Кинешемскаго уѣзда. Красильно-отбѣльно-отдѣлочная фабрика того же Кинешемскаго уѣзда, въ мѣст. Каменка въ 25-ти вер. отъ Бонячекъ.

Адресъ: Телеграфный—Новая Вичуга. Почтовый—Новая Вичуга. Костромской губ.

Товарищество, кромѣ главнаго торговаго склада, находящагося въ Москвѣ (Старая площадь, д. Московскаго Страхового общества), имѣетъ еще торговыя отдѣленія: въ Харьковѣ (Суздальскій рядъ, св. амбаръ), въ Варшавѣ (Налевки ул., 28), въ Ростовѣ н/Д. (Таганрогскій проспектъ, д. Баліевой), въ Нижегор. ярмаркѣ (7 и 8 линіи), въ Кокандѣ, Ташкентѣ и Владивостокѣ.

ПРАВЛЕНІЕ въ Москвѣ: (Старая площадь, д. Моск. Страхов. о-ва)

Фабрики въ Бонячкахъ соединены со станціей Вичуга Сѣв. жел. дор. подъѣзднымъ ширококолейнымъ жел. путемъ длиною въ 2½ вер. Какъ приходящіе для фабрикъ, такъ и отправляемые фабриками грузы выгружаются и нагружаются въ жел.-дор. вагоны на фабричномъ дворѣ.

Фабрики вырабатываютъ:

въ Бонячкахъ на бумагопрядильной: пряжу отъ № 8 до № 70, суровую и цвѣтную, а также вату; на ткацкой: бумажныя, полульняныя, льняныя и вигоневыя ткани; всѣ товары, вырабатываемые на ткацкой фабрикѣ въ Бонячкахъ, поступаютъ на Каменскую фабрику въ отбѣлку, крашеніе и отдѣлку.

Бумагопрядильная фабрика въ теченіе года перерабатываетъ хлопка: Египетскаго, Американскаго, Средне-Азіатскаго и Кавказскаго до 250.000 пуд.

На ткацкой фабрикѣ употребляется пряжи въ товары:

бумажной (своей выработки) . . . . . 215.000 пудовъ.
льняной „ „ } . . . . . 12.000 „
вигоневой „ „ }

Число рабочихъ на фабрикахъ въ Бонячкахъ до 5.000 человѣкъ.
„ „ „ „ „ Каменкѣ „ 1.200 „

Всѣ вырабатываемые на фабрикахъ Товарищества товары сбываются черезъ склады и отдѣленія, находящіеся въ Москвѣ, Харьковѣ, Ростовѣ н/Д, Варшавѣ, Нижегор. Ярмаркѣ, Кокандѣ, Ташкентѣ и Владивостокѣ.

Фирмою получены слѣдующія награды:

Большая серебр. медаль 1831 г. „за трудолюбіе и искусство“, Золотая медаль 1833 г., Государственный гербъ на мануфактурной выставкѣ 1843 г. въ Москвѣ, Похвальный листъ 1859 г. за мануфактурныя издѣлія. Малая золотая медаль 1865 г. „за полезное“ на мануфактурной выставкѣ въ Москвѣ. Большая серебряная медаль 1870 г. за хорошее качество издѣлій на Всероссійской выставкѣ въ С.-Петербургѣ, Государственный гербъ 1882 г. на Всероссійской Художественно-Промышленной выставкѣ въ Москвѣ. Золотая медаль 1896 г. на Всероссійск. Промышл. и Художеств. выставкѣ въ Нижнемъ-Новгородѣ.

18 96.

ТОВАРИЩЕСТВО

ПАРФЮМЕРНАГО ПРОИЗВОДСТВА

БРОКАРЪ и К°.

ИЗОБРѢТАТЕЛИ:

Цвѣточнаго о-де-колона
разныхъ запаховъ.

Глицериновой пудры,
освѣжающая.

Духи и одеколонъ
„Дивный ландышъ".

Усовершенствованнаго
ГЛИЦЕРИНОВАГО МЫЛА.

ЖИДКОСТЬ МЫЛО-ПОМАДА
„ПЕТРОЛЬ",
средство для укрѣпленія волосъ и уничтоженія перхоти.

НОВОСТЬ
Зубной элексиръ
„ДЕСНОЛЬ"
новѣйшій препаратъ.

НОВОСТИ
Одеколонъ „Джіоконда".
Одеколонъ „Тилліа".

НОВОСТИ
„Сѣверный одеколонъ".
„Японскій одеколонъ".

Всемірная выставка въ Парижѣ 1900 г. (Grand Prix).
Высшая награда.

ФАБРИКА въ МОСКВѢ.

Оптовый складъ: Москва, Никольская, д. гр. Шереметева.

ОТДѢЛЕНІЯ:

С.-Петербургъ.—Варшава.

КІЕВСКІЙ Земельный Банкъ.

ПРАВЛЕНІЕ КОЕГО НАХОДИТСЯ

въ г. Кіевѣ по Институтской ул., въ собственномъ д. № 7.

Выдаетъ ссуды въ губерніяхъ: Кіевской, Подольской, Волынской, Черниговской подъ залогъ земель и городскихъ недвижимыхъ имуществъ.

Заемщики банка круговою порукою не обязываются и въ потеряхъ банка не участвуютъ.

Ссуды выдаются долгосрочныя 4½% закладными листами и краткосрочныя наличными деньгами. По долгосрочнымъ ссудамъ подъ залогъ земель, на 66 лѣтъ и 2 мѣсяца, взимается съ погашеніемъ 5¼% въ годъ.

Предѣльный срокъ ссудъ подъ залогъ городскихъ имуществъ въ г. Кіевѣ—38 лѣтъ 4 мѣс., а въ другихъ городахъ—31 годъ 2 мѣс.

По городскимъ ссудамъ взимается съ погашеніемъ на 38 лѣтъ 4 мѣсяца, по новымъ ссудамъ, въ городѣ Кіевѣ 6%.

Русскій Горный и Металлургическій

УНІОНЪ.

Макѣевскіе Сталелитейные Заводы Генеральнаго Общества.

ХАРЦЫЗСКІЙ ЗАВОДЪ.

Каменноугольныя копи Русскаго Донецкаго Общества (Макѣевка) и Каменноугольныя копи Россійскаго Общества (бывш. Маркова).

Главное Управленіе: С.-Петербургъ, Морская ул., д. 35.

Управленіе заводами и копями: МАКѢЕВКА, Почтовая станц. Область Войска Донского.

МАКѢЕВСКІЕ И ХАРЦЫЗСКІЕ ЗАВОДЫ ИЗГОТОВЛЯЮТЪ:

чугунъ, болванки литыя и болванки обжатыя, квадратную и листовую заготовку, желѣзо квадратное, круглое, угловое, коробчатое, листовое, универсальное, рифленое и кровельное, балки двутавровыя, рельсы, накладки, подкладки, стальныя отливки, отливки изъ чугуна и мѣди, трубы чугунныя всѣхъ діаметровъ, фасонныя части для трубъ, прессованныя болванки по способу „Harmet", сталь изъ электрическихъ печей, механическія работы, оцинкованіе желѣза и пр. и пр.

РУССКОЕ ОБЩЕСТВО
ПАРОХОДСТВА и ТОРГОВЛИ

СОДЕРЖИТЪ

ПО ВНУТРЕННИМЪ ЛИНІЯМЪ:

Срочныя почтово-пассажирскія и грузовыя сообщенія по **Крымско-Кавказской** линіи (семь рейсовъ въ недѣлю) между Одессой и Батумомъ, съ заходомъ въ Крымскіе и Кавказскіе порты; по **Азовской** линіи (три раза въ недѣлю) между Керчью и Ростовомъ н/Д., съ заходомъ въ Бердянскъ, Маріуполь и Таганрогъ. По **Николаевской** и **Херсонской** линіямъ (лѣтомъ ежедневно и зимою три раза въ недѣлю), съ заходомъ въ Очаковъ. По **Днѣпровской** линіи (лѣтомъ два раза въ день, въ остальное время навигаціи одинъ разъ въ день), съ заходомъ во всѣ промежуточные пункты.

ПО ЗАГРАНИЧНЫМЪ ЛИНІЯМЪ:

АЛЕКСАНДРІЙСКУЮ ПРЯМУЮ (еженедѣльно) между Одессой и Александріей, съ заходомъ въ Константинополь, Дарданеллы, Смирну, Пирей и Суду (въ двѣ недѣли разъ).

АЛЕКСАНДРІЙСКУЮ КРУГОВУЮ (одинъ разъ въ двѣ недѣли) между Одессой и Александріей, съ заходомъ въ Константинополь, Дарданеллы, Метилены, Смирну, Хіосъ, Мерсину, Александретту, Триполи, Бейрутъ, Кайфу, Яффу и Портъ-Саидъ.

МАКЕДОНСКО-АЛЕКСАНДРІЙСКУЮ (одинъ разъ въ двѣ недѣли) между Одессой и Александріей, съ заходомъ въ Константинополь, Дарданеллы, Аѳонъ, Салоники, Смирну, Хіосъ, Мерсину, Александретту, Триполи, Бейрутъ, Кайфу, Яффу и Портъ-Саидъ.

БОЛГАРСКО-АНАТОЛІЙСКУЮ (одинъ разъ въ двѣ недѣли) между Одессой и Батумомъ съ заходомъ въ Варну, Бургасъ, Константинополь, Инеболи, Синопъ, Самсунъ, Орду, Керасундъ, Требизондъ и Ризе.

АНАТОЛІЙСКУЮ (одинъ разъ въ двѣ недѣли) между Поти и Константинополемъ, съ заходомъ въ Батумъ, Ризе, Требизондъ, Керасундъ, Орду, Самсунъ, Синопъ и Инеболи.

СЕВАСТОПОЛЬ-КОНСТАНТИНОПОЛЬСКУЮ (еженедѣльно) между Севастополемъ и Константинополемъ.

ПЕРСИДСКУЮ (4 рейса въ годъ) между Одессою и Бассорою, съ заходомъ въ Константинополь, Дарданеллы, Смирну, Бейрутъ, Яффу, Портъ-Саидъ, Суэцъ, Джедду, Ходейду, Джиббутти, Аденъ, Маскатъ, Бендеръ-Аббасъ, Линге, Буширъ и Мохаммеру.

ЧЕРНОМОРСКО-БАЛТІЙСКУЮ (грузовая) между Одессою и С.-Петербургомъ, съ заходомъ въ Ревель, Ригу и Либаву, а также, въ случаѣ надобности, въ заграничные попутные порты; до 20 рейсовъ въ навигацію.

ФЛОТЪ

Общество состоитъ изъ 38 почтово-пассажирскихъ, 5 товарно-пассажирскихъ, 21 грузовыхъ, 7 буксирныхъ и 5 паровыхъ катеровъ, въ общей сложности имѣющихъ около 200.000 тоннъ водоизмѣщенія.

Обществу принадлежитъ въ Одессѣ Адмиралтейство съ судоремонтными мастерскими, элингомъ и плавучимъ докомъ, поднимающимъ суда до 10.000 тоннъ водоизмѣщенія. Кромѣ того, Общество владѣетъ Грушевскимъ Антрацитовымъ Рудникомъ, вырабатывающимъ до 10.000.000 пуд. антрацита лучшаго качества. Рудникъ находится на станціи Шахтная Юго-Восточныхъ ж. д. Адресъ для телеграфной корреспонденціи: Шахтная, Ponum'a для заказной и денежной: Александровскъ-Грушевскій, Область Войска Донского.

За справками можно обращаться: въ Правленіе Общества, С.-Петербургъ, Невскій, 45; въ Одесскую Главную Контору, Ланжероновская ул, с. д; въ Агентства Общества, находящіяся во всѣхъ портахъ, посѣщаемыхъ пароходами Общества, а также въ сухопутныя Агентства: Москвѣ, Кіевѣ, Варшавѣ, Лодзи, Екатеринодарѣ, Симферополѣ, Екатеринославѣ, Мелитополѣ, Майкопѣ, Сосновицахъ, Джульфѣ, Царицынѣ, Тифлисѣ, Кутаисѣ, Эривани и Баку.

Акціонерное Общество Кіевскаго машиностроительнаго и котельнаго завода

„Гретеръ и Криванекъ“.

Историческій очеркъ предпріятія. Въ 1882 году основанъ заводъ подъ фирмою Кіевскій чугуно-литейный и механическій заводъ; съ 1888 года перешелъ къ фирмѣ «Гретеръ, Криванекъ и К⁰» и въ 1899 году образовалось Акціонерное Общество Кіевскаго машиностроительнаго и котельнаго завода Гретеръ и Криванекъ.

Операціи. Всякаго рода котельныя, литейныя и механическія работы—паровые котлы, машины, насосы, мостовыя фермы, болты, гайки, рафинадныя формы, нефтяные двигатели и проч. Полное оборудованіе свекло-сахарныхъ песочныхъ и рафинадныхъ заводовъ и лѣсопильныхъ заводовъ.

Промышленныя заведенія, принадлежащія предпріятію. Машиностроительный заводъ въ г. Кіевѣ, по Брестъ-Литовскому шоссе, 1-я дачная линія, № 9. Отъ завода до разъѣзда Святошинъ Ю. З. ж. д. ширококолейная вѣтка ж. д.

Оборудованіе завода. Разные станки для обработки металловъ: 4 двигателя въ 350 силъ, 3 паровика въ 2.592 кв. фут. поверхности нагрѣва, 1 газомоторъ 80 с. 1 нефтяный моторъ 40 силъ.

Земельныя имущества. — 9 десятинъ земли, частью подъ постройками.

Рабочихъ: около 800 человѣкъ.

Сырые продукты, употребляемые въ производствѣ. Чугунъ, желѣзо и др.

Размѣры производства. Около 1.500.000 рублей; мѣсто сбыта — Юго-Западный край и большинство сахарныхъ заводовъ во всѣхъ губерніяхъ Россіи.

Награда — золотая медаль на Всероссійской выставкѣ въ Нижнемъ-Новгородѣ въ 1896 году.

Золотыя медали 1893 и 1909 г. Заводы основаны въ 1797 г.

ОБЩЕСТВО ГОРНЫХЪ

ЧУГУНОЛИТЕЙНЫХЪ, ЭМАЛИРОВОЧНЫХЪ и МЕХАНИЧЕСКИХЪ ЗАВОДОВЪ и УГОЛЬНЫХЪ КОПЕЙ.

„ПОРЕМБА“

Ст. Заверце, Варш.-Вѣн. жел. дор.

ПРИВОДЫ (трансмиссіи)

новѣйшихъ системъ. Колеса ремневыя, канатныя и маховыя, діаметровъ до 8 1/2 метровъ, для любого числа канатовъ и неограниченнаго вѣса.

Исключительное право изготовленія и продажи на Царство Польское, Россію, патентованной фринціонной муфты сист. „БЕННА“ для передачи до 2000 лош. силъ.

Колонны, стропильныя фермы и разныя желѣзныя конструкціи.

ОКОННЫЕ ПЕРЕПЛЕТЫ. Подъемные краны, мостовые и желѣзнодорожные подвижные новѣйшихъ системъ.

Чугунныя отливки вѣсомъ до 2000 пудовъ въ одной штукѣ.

Стальныя отливки, фасонныя, сырыя и обработанныя.

Собственныя конторы: въ Варшавѣ—Мокотовская, 63, Телефонъ 66-90. въ Сосновицахъ—Варшавская, 10, Телефонъ 196.

Представительство: въ Кіевѣ, С. Терпиловскій и К. Гласъ, Александровская 49.

АЗОВСКО-ДОНСКОЙ

КОММЕРЧЕСКІЙ БАНКЪ

Основанъ въ 1871 году.

Основной капиталъ . . . . . 40.000.000 руб.

Запасный и резервный капиталы . . . . . 32.250.000 руб.

Правленіе Банка въ С.-Петербургѣ, Морская ул., д. 5.

ОТДѢЛЕНІЯ:

въ С.-Петербургѣ при Калашниковской Биржѣ, Александровскѣ (Екатеринославкой губ.), Армавирѣ (Кубанской обл.), Астрахани, Бахмутѣ, Бердянскѣ, Большомъ Токмакѣ (Таврической губ.), Варшавѣ, Вильнѣ, Владикавказѣ, Воронежѣ, Геническѣ, Георгіевскѣ, Грозномъ (Терск. обл.), Джульфѣ (Эриванской губ.), Ейскѣ, Екатеринодарѣ, Екатеринославлѣ, Елисаветполѣ, Житомірѣ, Казани, ст. Каменской (О. В. Д.), Керчи (Тавр. губ.), Кибартахъ (бл. ст. Вержболово), Кисловодскѣ, Кривомъ Рогѣ, Кутаисѣ, Либавѣ, Лодзи, Луганскѣ, Майкопѣ, Маріуполѣ, Мелитополѣ, Минскѣ—губ., Могилевѣ—губ., Москвѣ, Никополѣ, Новороссійскѣ, Одессѣ, Оренбургѣ, Пинскѣ, Поти, Пятигорскѣ, Ровно, Ромнахъ, Ростовѣ на/Д., Самарѣ, Самаркандѣ, Саратовѣ, Симферополѣ, Славянскѣ, Ставрополѣ—губ., Старой Бухарѣ, Сумахъ (Харьковской губ.), Сухумѣ (Кутаисской губ.), Таганрогѣ, Ташкентѣ, Тифлисѣ, Харьковѣ, Царицынѣ, Эривани, м. Юзовкѣ, Ялтѣ, Ѳеодосіи.

КОММИССІОНЕРСТВА: ст. Лабинской (Кубанской обл.), хут. Романовскомъ (Кубанской обл.), Усть-Лабинской (Кубанской обл.), **Коммиссіонеры**: въ г. Ригѣ, Кимрахъ (Тверск. г.), и Мервѣ (Закаспійской обл.).

Варшавское
Страховое отъ Огня Общество

ОСНОВАННОЕ ВЪ 1870 г.

Правленіе: въ Варшавѣ, Краковское предместье, № 7.

Основной и резервные капиталы свыше 3.500.000 руб.
Годичный сборъ преміи 5.770.000 руб.
Резервъ годичной преміи (переносъ на слѣдующій годъ) 75%.
За 36 лѣтъ выдано 1.438.600 полисовъ и уплачено 40.100 пожарныхъ вознагражденій на сумму около 64.600.000 руб.
Годичный чистый доходъ съ процентовъ и имущества Общества (кромѣ страховой операціи) до 167.000 р. (12% на основной капиталъ).

Главныя представительства и главныя агентства:

въ С.-Петербургѣ, Москвѣ, Харьковѣ, Одессѣ, Кіевѣ, Житомірѣ, Вильнѣ, Ригѣ, Либавѣ и Ревелѣ.

Агентства во всѣхъ городахъ.

Предсѣдатель Общества: **Леопольдъ баронъ Кроненбергъ.**

Директоръ Управляющій: **Андрей Свентоховскій.**

Южно-Русское Общество

ТОРГОВЛИ

Аптекарскими товарами,

въ Кіевѣ.

Аптекарскіе и москательные товары, анил. и другія краски.

Химическіе продукты: для научныхъ цѣлей, промышленности, сельскаго хозяйства, сахарныхъ заводовъ, винодѣловъ и пр.

Реактивы, титрованные растворы и пр. для аптекъ, лабораторій и сахарныхъ заводовъ.

Краски и другіе предметы для физіологическихъ, бактеріологическихъ и микроскопическихъ изслѣдованій.

Средства для дезинфекціи при эпидеміяхъ, для истребленія филоксеры, сусликовъ, полевыхъ мышей. и тому под.

Натуральныя минеральныя воды и продукты ихъ источниковъ.

Эссенціи, эфирныя масла, краски и подцвѣты для конфектныхъ фабрикъ, заведеній и искусственныхъ минеральныхъ водъ, водочныхъ, ликерныхъ, косметическихъ, мыловаренныхъ заводовъ и табачныхъ фабрикъ.

Косметическіе и благовонные товары всѣхъ извѣстныхъ и туземныхъ фирмъ. Косметическія произведенія собственной лабораторіи. **Аптекарское и химическое** стекло иностранныхъ и мѣстныхъ заводовъ. **Аптечныя и лабораторныя принадлежности. Хирургическіе инструменты и санитарныя принадлежности. Резиновые предметы** для терапевтическихъ цѣлей. **Перевязочные матеріалы.**

АДРЕСЫ: Правленіе, контора, экспедиція и оптовые склады на углу Безаковской и Маріинско-Благовѣщенской ул., въ соб. домѣ.

Розничные магазины:

1) Безаковская, соб. домъ № 6. 2) Крещатикъ, № 36, домъ Когена, 3) Крещатикъ, № 14. 4) Подолъ, Александр., д. Фоломина. 5) Большая Васильевская ул., № 22.

Адресъ для телеграммъ: Кіевъ, Юротат.

Акціонерное Общество

Русско-Балтійскаго Вагоннаго Завода

ВЪ РИГѢ.

Заводъ удостоенъ ВЫСОЧАЙШИХЪ заказовъ.

ПРАВЛЕНІЕ:

С.-Петербургъ, ул. Гоголя, № 13.
Телеф. №№ 568-24, 508—18 и 2-74.
Адресъ для телеграммъ:
С.-Петербургъ—Вагонобалтъ.

ЗАВОДЪ:

г. Рига, Вольмарская улица.
Телеф. 2-41, 18—14 и 18-15.
Адресъ для телеграммъ:
Рига—Вагонобалтъ

СОБСТВЕННЫЕ СКЛАДЫ И ПРЕДСТАВИТЕЛЬСТВА:

въ С.-ПЕТЕРБУРГѢ—А. И. Луковчикъ Суворовскій пр., 54.
» МОСКВѢ.
» ВАРШАВѢ — Германъ Мейеръ, ул. гр. Берга, 2.
» КІЕВѢ—В. Б. Попельскій—Александровская, 47.
» ХАРЬКОВѢ-Т.д. «Боржостовичъ, Карсницкій и Закржевкій», Сумская ул., 15.
» ИРКУТСКѢ.
въ ОМСКѢ.
» ЕВПАТОРІИ—инж. И. М. Кефели.
» БАКУ—Торг. домъ Стукенъ и К.
» ЕКАТЕРИНОДАРѢ—Торг. домъ Стукенъ и Ко.
» ЕКАТЕРИНОСЛАВѢ.
» ВОРОНЕЖѢ.
» ОДЕССѢ.
» РОСТОВѢ на ДОНУ.

ЗАВОДЪ ИЗГОТОВЛЯЕТЪ:

Двигатели нефтяные, двухтактные различной мощности.
Вагоны пассажирскіе, трамвайные, товарные и др.
Автомобили городскіе и для туризма, грузовозы.
Аэропланы (монопланы и бипланы) новѣйшихъ конструкцій.
Молотилки паровыя, автоматическія американскаго типа, конныя молотилки.
Плуги англо-болгарскіе и колонистскіе разныхъ размѣровъ.
Вѣялки и сортировки лучшаго образца разныхъ размѣровъ.
Рядовыя Сѣялки съ сошникомъ, приспособленнымъ для различныхъ почвъ.

Заводъ существуетъ съ 1874 г.—Основной капиталъ 4.800.000 руб

Списокъ наградъ, присужденныхъ Русско-Балтійскому Вагонному Заводу:

1882 г. на Всероссійской Промышленно-Художественной Выставкѣ въ Москвѣ. ГОСУДАРСТВЕННЫЙ ГЕРБЪ.
1896 г. на Всероссійской Промышленно-Художественной Выставкѣ въ Нижнемъ-Новгородѣ ГОСУДАРСТВЕННЫЙ ГЕРБЪ.
1906 г. на Всемірной Выставкѣ въ Миланѣ GRAND PRIX.
1910 г. на Автомобильной Выставкѣ въ С.-Петербургѣ БОЛЬШАЯ ЗОЛОТАЯ МЕДАЛЬ.
1911 г. на Воздухоплавательной Выставкѣ въ С.-Петербургѣ БОЛЬШАЯ ЗОЛОТАЯ МЕДАЛЬ
1911 г. на Царскосельской Юбилейной Выставкѣ БОЛЬШАЯ ЗОЛОТАЯ МЕДАЛЬ.

ЧУГУННО-МѢДНО-ЛИТЕЙНЫЙ

и

МЕХАНИЧЕСКІЙ ЗАВОДЪ

Людвигъ и Смитъ

въ Москвѣ, Садовники, соб. д., 76.

СКЛАДЪ: Мясницкая, № 9.

Вѣсы для желѣзныхъ дорогъ: паровозные, вагонные, обыкновенные, сдвоенные до 20.000 пуд. багажные, товарные.

Пожарныя трубы и всѣ принадлежности для станціонныхъ надобностей.

Смѣты для желѣзнодорожныхъ подрядовъ составляются по требованію.

Фирма ставитъ свои производства желѣзнымъ дорогамъ: Московско-Брестской, Московско-Курской, — Нижегородской, Южнымъ, Юго-Восточнымъ, Сѣвернымъ и другимъ.

МОСКОВСКІЙ БАНКЪ

Правленіе въ Москвѣ,

Отдѣленія: въ Богородскѣ (Московск. г.), Витебскѣ, Вышнемъ--Волочкѣ, Вязьмѣ, Иваново-Вознесенскѣ, Костромѣ, Островѣ (Псковской губ.), Псковѣ, Ржевѣ, С.-Петербургѣ, Сергіевскомъ-Посадѣ (Московск. губ.), Смоленскѣ, Сычевкѣ, (Смоленской губ. и Ярославлѣ.

Складочный капиталъ 20,000,000 рублей.

Производитъ слѣдующія операціи:

Пріемъ денегъ на текущіе счета;
Пріемъ вкладовъ срочныхъ и до востребованія;
Срочныя ссуды подъ векселя, цѣнныя бумаги, товары и т. п.;
Ссуды до востребованія (on call) подъ векселя, цѣнныя бумаги, товары въ пути, товары здѣсь, долговыя расписки и т. п.;
Учетъ векселей;
Оплата срочныхъ купоновъ русскихъ и иностранныхъ;
Покупка и продажа цѣнныхъ бумагъ русскихъ и иностранныхъ;
Покупка и продажа чековъ, переводовъ и иностранныхъ векселей;
Выдача аккредитовъ на всѣ страны міра;
Выдача переводовъ простыхъ и телеграфныхъ на русскіе и иностранные города;
Покупка и продажа иностранныхъ банковыхъ билетовъ и звонкой монеты;
Покупка золота и серебра въ слиткахъ;
Пріемъ на коммиссію для инкассо векселей русскихъ и иностранныхъ, желѣзнодорожныхъ квитанцій и другихъ документовъ;
Страхованіе выигрышныхъ билетовъ и акцій Моск.-Кіево-Воронеж. жел. дор.;
Отдача въ наемъ безопасныхъ ящиковъ.

Русское Общество торговли аптекарскими товарами

С.-Петербургъ, Казанская ул., д. № 12.

Отдѣленія: въ Харьковѣ и Екатеринбургѣ.

Медикаменты, перевязочные, резиновые и хирургическіе предметы, минеральныя воды, косметическіе, аптекарскіе, москательные, красочные и химическіе товары.

Для аптекъ и техническаго производства фабрикъ и заводовъ.

Химически чистыя кислоты для анализовъ.

Представители: „Богословскаго Горнозаводскаго Общества" по продажѣ хромпика, „Русскаго Общества для выдѣлки и продажи пороха" по продажѣ селитры, буры и борной кислоты, „Финскаго Электр. Акц. Общества Deutsch Gold u. Siber Scheide Anstalt, бывш. Ресслеръ въ Франкфуртѣ-на-Майнѣ" по продажѣ ціанистаго калія для добыванія золота.

Адресъ для телеграммъ: ФАРМАЦЕВТИКА.

АКЦІОНЕРНОЕ ОБЩЕСТВО

„Гергардъ и Гей“

транспортированіе кладей и товарныхъ складовъ съ выдачею ссудъ.

ПРАВЛЕНІЕ въ С.-Петербургѣ, Невскій, 28.

ОТДѢЛЕНІЯ: Москва, Ревель, Либава, Рига, Виндава, Одесса, Омскъ, Казань, Оренбургъ, Петропавловскъ, Акмолинскъ, Кокандъ, Бухара, Нижній-ярмарка, Ирбитъ-ярмарка, Тюмень-ярмарка, Атбасаръ-ярмарка.

АГЕНТСТВА: Барнаулъ, Бійскъ, Камень, Курганъ, Ново-Николаевскъ Семипалатинскъ, Усть-Чарышъ, Вержболово, Граево, Александрово, Волочискъ, Калишъ, Щипіорно, Сосновицы, Граница.

ГЛАВНЫЕ ПРЕДСТАВИТЕЛИ ЗА ГРАНИЦЕЙ г.г. Гергардъ и Гей. Лейпцигъ, Берлинъ. Гамбургъ, Любекъ, Лондонъ, Нью-Іоркъ, Франкфуртъ н/М., Штеттинъ, Эйдткуненъ, Простъ-кентъ, Торнъ, Подволочискъ, Скальмержице.

СПЕЦІАЛЬНОСТЬ: операціи транспортныя и коммиссіонныя, по импорту и экспорту товаровъ.

ТОВАРИЩЕСТВО

Московскаго * * * Металлическаго * * * * * Завода

Москва. Мясницкая, д. Варварикскаго д-ва, № 20.

Заводъ у Рогожской заставы. Телефонъ № 554.

Стальное фасонное литье по чертежамъ и моделямъ всякаго вѣса и формы.

Металличекіе мосты, стропила и другія сооруженія изъ желѣза.

Стальные проволочные канаты съ гарантіей за наивысшую прочность.

Московская сталь инструментальная. Проволочная колючая изгородь.

Рельсовыя скрѣпленія: Костыли, Болты, Шурупы, и Пироны.

Телеграфная проволока и крюки.

Представитель въ С.-Петербургѣ—Инж.-Техн. Л. Н. Ашурковъ.

Николаевская ул., д. № 17.

ТЕЛЕФОНЪ № 426-03.

ФАБРИКА
МЕЛЬХІОРОВЫХЪ ИЗДѢЛІЙ
Алекс. Качъ.
На Невскомъ, въ домѣ Европейской Гостиницы, № 36.

Всѣ мельхіоровыя вещи, фабрики Александра Качъ, изготовляются изъ твердаго бѣлаго металла, покрытаго толстымъ слоемъ серебра, своею прочностью и наружнымъ видомъ вполнѣ могутъ замѣнить серебряныя издѣлія. Старыя подержанныя вещи, имѣющія фабричное клеймо, принимаются обратно за половину цѣны, за вычетомъ: стали, стекла, кости и позолоты. Вещи попорченныя, погнутыя, старыхъ фасоновъ, сдѣланныя по особому заказу, гильошированные, гравированные черенки отъ ножей, крышки и оправы на хрустальныхъ вещахъ, принимаются обратно въ ломъ, на вѣсъ, по одному рублю за фунтъ.

Прейсъ-куранты высылаются по требованію безплатно.

ОБЩЕСТВО
„КАВКАЗЪ и МЕРКУРІЙ".

Самое большое, солидное, пользующееся обширной извѣстностью и вполнѣ заслуженной репутаціей, старѣйшее пароходство на Волгѣ и Каспійскомъ морѣ.

Общество обладаетъ первымъ по численности и удобствамъ флотомъ какъ на Волгѣ, такъ и на Каспійскомъ морѣ.

Навигація на Волгѣ съ 15 апрѣля по 20 октября, въ Каспійскомъ морѣ—круглый годъ.

Пароходы Общества самые быстроходные и комфортабельные.

На каждомъ пассажирскомъ пароходѣ имѣется паровое отопленіе, аптечка, піанино, шахматы и др. игры; семейныя каюты I и II классовъ.

Первоклассная кухня. Безукоризненная сервировка, всегда свѣжая провизія, вина лучшихъ фирмъ какъ русскія, такъ и иностранныя. Кушанья и вина отпускаются по утвержденнымъ прейсъ-курантамъ.

Расписаніе движенія пароходовъ согласовано съ расписаніями желѣзныхъ дорогъ.

Грузы для доставки принимаются съ наложенными платежами и съ застрахованіемъ въ пути и на складахъ и безъ застрахованія.

Общество состоитъ въ прямыхъ со всѣми желѣзными дорогами сообщеніяхъ.

Подробныя расписанія и таксы помѣщены въ оффиціальномъ Указателѣ Министерства Путей Сообщенія, а также въ другихъ извѣстныхъ путеводителяхъ. Кромѣ того раздаются безплатно и высылаются публикѣ Правленіемъ Общества (Невскій, 30) и Агентами Общества въ портахъ Каспійскаго моря особыя книжки, гдѣ кромѣ подробнаго расписанія и таксъ содержатся и другія свѣдѣнія интересныя для пассажировъ.

Продажа билетовъ производится въ Правленіи Общества, въ Агентствахъ и въ Конторахъ Международнаго Общества спальныхъ вагоновъ.

Русское Акціонерное Общество

Л. М. Эриксонъ и К°.

С.-Петербургъ, Большой Сампсоніевскій просп., 70.

ТЕЛЕФ.: Правленія 439-50. Конторы 411-47. Технич. Отд. 138-42.

Адресъ для телеграммъ: „ТЕЛЕФОНЪ".

Фирма принимаетъ на себя устройство и полное оборудованіе центральныхъ телефонныхъ станцій, емкостью до 75000 абонентовъ, по послѣднимъ выработаннымъ и усовершенствованнымъ своимъ системамъ.

ТЕЛЕФОННЫЕ АППАРАТЫ: обыкновенные съ индукторнымъ и батарейнымъ вызовомъ.
Типа „Ордонансъ".
Для системы центральной батареи.
Громкоговорящіе, въ герметическихъ металлическихъ корпусахъ, для шахтъ, рудниковъ и флота, съ приспособленіемъ для уничтоженія въ телефонѣ окружающаго шума.
ПОЛЕВЫЕ для войсковыхъ частей: для пѣхоты, кавалеріи, инженерныхъ и артиллерійскихъ войскъ и воздухоплавательныхъ парковъ.
ФОНОПОРЫ новѣйшихъ усовершенствованныхъ системъ,—аппараты для телефонированія по телеграфнымъ проводамъ при одновременномъ телеграфированіи.
АНТИИНДУКТОРЫ для телефонир. по телегр. проводамъ.
КОММУТАТОРЫ обыкновенные и многократной системы съ простыми и самозакрывающимися клапанами, съ автоматическимъ вызывомъ и отбоемъ, сигнальными лампами накаливанія для системы центральной батареи.
ЩИТЫ ПЕРЕКЛЮЧЕНІЙ, кабельные ЯЩИКИ съ громоотводами и предохранителями отъ токовъ высокаго и низкаго напряженія.
ТРАНСФОРМАТ., РЕЛЭ, ЗВОНКИ постоянн. и перемѣннаго токовъ.
ПАТЕНТОВАННЫЕ, герметически закрытые звонки перемѣннаго и постояннаго токовъ въ металлическихъ корпусахъ.
ЖЕЛѢЗНОДОРОЖНЫЕ телефонные аппараты для включенія въ телеграфные провода и въ провода жезловой, блокировочной и колокольной сигнализаціи.
ПОѢЗДНЫЕ телефонные аппараты съ приспособленіемъ для уничтоженія въ телефонѣ окружающаго шума, для сношеній между вагонами и паровозомъ.
ЖЕЛѢЗНОДОР. КОНТАКТЪ для автоматич. показан. полож. стрѣл.
ТЕЛЕГРАФНЫЕ АППАРАТЫ.
ИЗМѢРИТЕЛЬНЫЕ ПРИБОРЫ.
ЭЛЕКТРИЧЕСКІЕ УКАЗАТЕЛИ уровня воды въ бакахъ.
ЭЛЕКТРИЧЕСКІЕ ЧАСЫ для контроля сторожей.
ПОЖАРНАЯ электрич. сигнализація.
ШТАМПОВКА различн. издѣлій.
ВИНТЫ, ГАЙКИ, ШАЙБЫ и т. п. въ массовомъ производствѣ.
ИСПОЛНЕНІЕ всевозможн. механич. работъ по чертеж. и образцамъ.
СОСТАВЛЕНІЕ проектовъ и разработка новыхъ издѣлій.

Проекты, смѣты и полный иллюстрир. катал. по первому требов. безплат.

Москва 1882. Нижн. Нов. 1896.

Шоколадная, Конфектная

И

Бисквитная фабрика

Товарищества

„Георгъ * * * * * * * * * * * * Ландринъ“

Телефонъ № 164—36.

С.-Петербургъ.
Екатерингофскій просп., № 9.

Телефонъ № 561—86.

Отдѣленія:

МОСКВА: Уголъ Кузнецкаго моста и Большой Лубянки.

НИЖЕГОРОДСКАЯ ЯРМАРКА: Александро-Невское шоссе.

РИГА: Александр, Бульваръ № 3.

1844 1861 1896 1865 1882

Grand Prix Paris 1910 г. Высшая награда.

ТОВАРИЩЕСТВО

Тюлевой фабрики

въ С.-Петербургѣ.

Основанное въ 1837 году.

ПРАВЛЕНІЕ находится въ С.-Петербургѣ, по Петербургской набережной, № 40.

Издѣлія Товарищества продаются: въ С.-Петербургѣ безъ посредничества, въ провинціи черезъ посредничество представителей Товарищества гг. А. Гензель и Комп., Альберта Беренштамъ Преемники въ Москвѣ, Акц. О-во Влад. Мутермильхъ въ Варшавѣ, К. Лорхъ и Комп. въ Ригѣ.

ПРОИЗВОДСТВА ТОВАРИЩЕСТВА:

По Ткацкому отдѣлу:

Гардинный тюль бѣлый, кремъ, бежъ, разноцвѣтн., свыше 600 рис. ШТОРЫ бѣлыя, кремъ и разноцвѣтн. разныхъ рисунковъ. ШТОРЫ ВЫШИТЫЯ (application). ФЕСТОНЫ для оконъ (ламбрекены) и гардинные подхваты. ГАРДИННЫЯ ПОКРЫВАЛА для постелей, скатерти и салфетки (antimacassars) бѣлыя и кремъ, разноцвѣтн. и вышитыя. КОСЫНКИ и ШАРФЫ разн. величинъ, бѣлые, кремъ, бежъ и черные. ТЮЛЬ ГЛАДКІЙ, петинетъ, тюль съ мушками, для вуалей и тюль для рюшъ, бѣлый, черный и кремъ разной ширины и доброты.

По Бѣлильному отдѣлу:

Товарищество Тюлевой Фабрики въ С.-Петербургѣ принимаетъ для отбѣливанія и аппретированія товаръ разнаго рода, какъ-то: марлю для аппретированія и гигроскопической отдѣлки, вату для обыкновенной и гигроскопической отдѣлки, бумазею, пике, кисею и мусселинъ, одѣяла пикейныя и фасонныя, чалму, полотенца и платки, пряжу бумажную и льняную, тесьму бумажную и льняную, доместикъ и т. д.

1882 г. 1896 г.

Промышленно-Торговое Товарищество

Никиты Понизовкина Сыновья

въ Ярославлѣ.

Паточно-химическій и картофельно-крахмальные заводы.

ПРОИЗВОДСТВО:

Патока картоф. К. 42°.
„ „ Ак. 40°.
„ „ Б. 38°.
„ „ В. 36°.
„ „ Д. 34°.
Глюкоза 1 и 2 сортъ.
Мука картоф. сухая.
„ „ высш. сортъ.
Саго мелкое.
„ среднее.
„ крупное.
Гомелинъ.
Декстринъ бѣлый.
„ желтый.
Леiокомъ.

Ярь мѣдянка обыкновенная.
„ „ Бордо.
„ „ Порошкомъ.
Ярь Венецейка.
Купоросъ мѣдный.
„ желѣзный.
Сульфатъ.
Масло купоросное.
Кислота сѣрная.
„ азотная.
„ 28, 32 и 40° по Боме.
„ соляная 18, 20 и 22°.
Спиртъ нашатырный 6, 8, 10 и 16°.
Кислота уксусная древесная.

ВЪ КАЗАНИ торговля москательными товарами.

Конторы:

Въ Москвѣ. Знаменка, д. № 10. Въ С.-Петербургѣ, Надеждинская, домъ № 3.

Въ Нижегородской и Ирбитской ярмаркахъ и въ Ярославлѣ.

Товарищество для эксплоатаціи электричества

=М. М. Подобѣдовъ и Комп.=

Правленіе: С.-Петербургъ, Фонтанка, 86.

Правленіе. Телеф. 3-44. ✻ Технич. отдѣлъ. Телеф. 475-76. ✻ Магазины и склады: Фонтанка 65. Телеф. 429-11. Пет. Стор., Больш. пр., 43. Тел. 402-45.

Производство и продажа кабелей и проводовъ: голыхъ, изолированныхъ, освинцованныхъ и бронированныхъ, для освѣщенія и всѣхъ другихъ примѣненій электричества. Производство проводовъ спеціальной конструкціи для миннаго, сапернаго, артиллерійскаго и морского дѣла. Стальные тросы. о о о о о о о о о

Устройство электрическаго освѣщенія и передачи энергіи. Устройство центральныхъ электрическихъ станцій. Устройство междугородныхъ телефонныхъ сообщеній. Составленіе проектовъ и смѣтъ. о о о

Продажа динамомашинъ, электродвигателей, трансформаторовъ, измѣрительныхъ приборовъ, электрическихъ вентиляторовъ, лампъ и всѣхъ электротехническихъ принадлежностей и матеріаловъ. о о о о

МОСКВА.

КАБЕЛЬНЫЙ ЗАВОДЪ

и КОНТОРА:

Богатый выборъ арматуры.

Большая Алексѣевская, собствен. домъ, № 17. Телефонъ № 16-81.

Акціонерное Общество Электромеханическаго и Телефоннаго Завода

=Н. К. Гейслеръ и К°=

С.Петербургъ, Грязная ул., 12.

Телефонные аппараты и принадлежности. Измѣрительные приборы. Телеграфные аппараты БОДО и УИТСТОНА.

Русское Страховое Общество

„ПОМОЩЬ“

принимаетъ страхованія:

1. Отъ несчастныхъ случаевъ

а) Отдѣльныхъ лицъ, съ возвратомъ и безъ возврата внесенныхъ премій и служащихъ, коллективно.

б) Коллективныя рабочихъ и служащихъ на фабрикахъ, заводахъ и другихъ предпріятіяхъ, причемъ Общество принимаетъ на себя полную отвѣтственность по закону отъ 2 Іюня 1903 г.

в) Пассажировъ,—на сроки, а также и пожизненно, по желѣзнымъ дорогамъ и воднымъ путямъ.

2. Стеколъ

отъ излома и разбитія зеркальныхъ и другихъ.

3. Отъ кражъ со взломомъ

а) Квартирнаго имущества.

б) Кассъ и денежныхъ шкафовъ.

в) Товаровъ.

Подробныя разъясненія и справки выдаются въ Правленіи, Морская ул. 28, Почтамскій пер. 10, Тел. 14-34 и 255-66.

Агентства имѣются во всѣхъ главныхъ городахъ Имперіи.

Торгово-Промышленное Анонимное Общество

Джонъ Гріевзъ и К°

въ Бердянскѣ

Стале-литейный и машиностроительный заводъ.

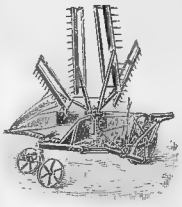

Жатвенныя и сѣнокосильныя машины, плуги, сѣялки.

СПЕЦІАЛЬНО ПРИСПОСОБЛЕНЫ КЪ УСЛОВІЯМЪ СЕЛЬСКАГО ХОЗЯЙСТВА.

Литье изъ мателовской стали, литье ковкаго чугуна.

СОБСТВЕННЫЕ СКЛАДЫ:

ВЪ Г.Г. МАРІУПОЛѢ, САРАТОВѢ, ЧЕЛЯБИНСКѢ
И
СЕМИПАЛАТИНСКѢ.

Телеграммы: Гривко Бердянскъ.

Акціонерное Общество

Пробочной Мануфактуры

Викандеръ и Ларсонъ

Въ Либавѣ (Курляндской губ.).

Производитъ:

Пробки всѣхъ сортовъ и размѣровъ.

Плавательные пояса.

Спасательные круги.

Пробковыя стельки.

Линолеумъ одноцвѣтный и узорчатый.
Линолеумъ „Гранитъ".
Линолеумъ „Инлендъ", со сквозными узорами.
Линкрусту, рельефныя обои.

Капсюли металлическіе для бутылокъ.

Коробки изъ британскаго металла для косметикъ и лѣкарствъ.

Прейсъ-Куранты высыл. по требованію безплатно.

Конторы и Склады: въ СПБ., Москвѣ, Варшавѣ, Одессѣ и Харьковѣ.

Акціонерное Общество.

Б. И. ВИННЕРЪ

ДЛЯ ВЫДѢЛКИ и ПРОДАЖИ ПОРОХА, ДИНАМИТА и ДРУГ. ВЗРЫВЧАТЫХЪ ВЕЩЕСТВЪ.

Правленіе: С.-Петербургъ, Пантелеймонская ул., № 4.

Заводъ—Никол. жел. дор., Ст. Саблино.

(Единственный заводъ, производящій бездымный порохъ Ген. Лишева).

ОТДѢЛЕНІЯ:

Склады пороха, динамита и принадлежностей: 1) УРАЛЬСКОЕ и ЗАПАДНО-СИБИРСКОЕ. Завѣдующій Алексѣй Афиногеновичъ Желѣзновъ—Екатеринбургъ, собств. домъ (Пермской губ.). Мѣстный агентъ Н. А. Желѣзновъ—Міассъ (Оренбургской губ.). 2) ДОНЕЦКО-КРИВОГОРСКОЕ. Завѣдующій Б. М. Файнбергъ и Ко—Юзовка (Екатеринославской губ.). Мѣстный агентъ въ Крив.-Рогѣ К. Д. Перри. 3) КАВКАЗСКОЕ. Самуилъ Львовичъ Клебанскій—Тифлисъ, Елизаветинская, 45.

Склады для продажи охотничьяго пороха:

1) Архангельскъ—Д. А. Петровъ.
2) Астрахань—Н. Феттеръ и Е. Гипкель.
3) Баку—Н. Г. Садыковъ и Бабировъ.
4) Балаково—А. А. Шмидтъ и Сынъ.
5) Батумъ—А. А. Салерни.
6) Бахмутъ—С. С. Петренко.
7) Бѣлый—И. С. Мацковъ.
8) Варшава—Торг. Д. С. В. Багинскій (Долгая ул., 19).
9) Витебскъ—Л. П. Блюменсонъ.
10) Владивостокъ—Н. Феттеръ и Е. Гинкель.
11) Владикавказъ—И. П. Кузнецовъ.
12) Вологда—А. А. Нечаевъ.
13) Вышній-Волочекъ—Е. Н. Арефьева, д. Соколова.
14) Гомель—Х. А. Трайнинъ.
15) Двинскъ—Л. Г. Гандлеръ.
16) Екатеринбургъ,—А. А. Желѣзновъ.
17) Екатеринодаръ—Торгов. Домъ В. Гуренковъ и Н. Болденковъ.
18) Елисаветполь—Каракозовъ и Нерсессовъ.
19) Житоміръ—А. Ракуза.
20) Златоустъ—Бр. Боковы.
21) Ирбитъ—А. А. Желѣзновъ (во время ярмарки).
22) Иркутскъ—Н. Н. Яковлевъ.
23) Казань—ружейный магазинъ Б. И. Виннеръ, уг. Малопров. и Петропавл. ул.
24) Кишиневъ—П. К. Панченко.
25) Кіевъ—Америк. ружейн. магазинъ Б. И. Виннеръ (Крещатикъ, 41, Н. А. Видмейеръ).
26) Курганъ—В. Т. Харламовъ.
27) Кутаисъ—В. И. Чиладзе.
28) Либава—А. Буттлеръ.
29) Міасскій Заводъ—Н. А. Желѣзновъ (дин. складъ).
30) Москва—Н. Феттеръ и Е. Гинкель. Соб. д.
31) Нижній-Новгородъ—К. Г. Кенигъ.
32) Омскъ—М. Л. Леонтьевъ.
33) Пермь—С. А. Курочкинъ.
34) Петропавловскъ—И. І. Кондюковъ.
35) Ревель—Е. Мейеръ.
36) Рига—И. И. Янсонъ.
37) Ростовъ на Дону—Г. И. Бубліевъ.
38) Саратовъ—К. Г. Трейбалъ, Александр. ул., д. Тилло.
39) Семипалатинскъ—Г. Х. Ишіевъ.
40) Слободское—В. Грѣховъ.
41) Смоленскъ—П. И. Некрасовъ (Троицк. шоссе, 3). Ружейный магазинъ Б. И. Виннеръ.
42) Старая-Русса—А. Г. Ивановъ (Петровск. ул.).
43) Сызрань—А. К. Гукъ (Сарептскій магазинъ).
44) Ташкентъ—Н. Цухановъ.
45) Тифлисъ—С. Л. Клебанскій.
46) Томскъ—В. В. Эльденштейнъ.
47) Тюмень—Е. И. Бѣлянкинъ.
48) Юзовка—Б. М. Файнбергъ и Ко.
49) Юрьевъ—Ю. Г. Фауре

и во многихъ другихъ городахъ.

АКЦІОНЕРНОЕ ОБЩЕСТВО

„КАУЧУКЪ“

бывшая резиновая фабрика „РУССІЯ“ Бр. Фрейзингеръ

Правленіе и Заводы въ Ригѣ

Зассенгофъ, Шлокская, 26.

Отдѣленія и склады:

Въ ОДЕССѢ—Ришельевская, № 26.
Въ МОСКВѢ—Мясницкая, д. Мишина, № 18.
Въ РОСТОВѢ на/Д.—Садовая, № 39.
Въ КІЕВѢ—Жилянская, № 19.
Въ ВАРШАВѢ—Маршалковская улица, д. № 130.
Въ С.-ПЕТЕРБУРГѢ—внутри Гостинаго двора, № 83/84.
Въ ЕКАТЕРИНОСЛАВѢ—Кудашевская, д. Голнера.
Въ ХАРЬКОВѢ—Московская, д. № 17.
Въ БАКУ—Биржевая, № 9.
Въ РИГѢ—Ткацкая, № 14.

Предоставительства во всѣхъ крупныхъ центрахъ РОССІИ и за границей.

Адресъ для телеграммъ: „АОК“.

ГАРАНТИРУЕТЪ КАЧЕСТВО ПРЕВОСХОДНОЕ МАТЕРІАЛОВЪ.

ФАБР. МАРКА.

ТЕХНИЧЕСКІЯ резиновыя ИЗДѢЛІЯ для сахарныхъ, машиностроительныхъ, пивоваренныхъ, винокуренныхъ и пр. завод., желѣзныхъ дорогъ и пароходствъ и т. п.
РУКАВА спеціальные для спирта, пива, кислотъ и щелочей.
РУКАВА напорные (выбрасывающіе).
РУКАВА всасывающіе (спиральные).
РУКАВА для пневматическ. инструмен.
РУКАВА для нефти.
РУКАВА пожарные.
РУКАВА тендерные.
Всякаго рода: пластина и кольца съ прокладками и безъ нихъ, набивки для сальниковъ, чехлы для валовъ для красиленъ, бумажныхъ, ситценабивныхъ и т. п. фабрикъ, трубки для сѣялокъ и т. д.
ШИНЫ экипажныя. ШИНЫ для велосипедовъ. ШИНЫ для дѣтскихъ колясокъ.
ВЕЛОСИПЕДНЫЯ покрышки, камеры и всѣ резиновыя принадлежности.
Всякія резиновыя ХИРУРГИЧЕСКІЯ ИЗДѢЛІЯ. РЕЗИНА для ВЫТИРАНІЯ.
НЕПРОМОКАЕМЫЯ МАТЕРІИ, прорезиненныя съ одной и двухъ сторонъ—бѣлыя и цвѣтныя.
ЛУЧШІЕ ВЪ МІРѢ КАБЛУКИ резиновые всѣхъ новѣйшихъ рисунк. и фасоновъ.

АКЦІОНЕРНОЕ

ОБЩЕСТВО

ФИЛЬВЕРТЪ и ДѢДИНА

ВЪ КІЕВѢ.

КОНТОРА: Лютеранская, 2. ✻ Адресъ для телегр. **Кіевъ-Дѣдина.**

Главное для Россіи представительство

Королевско-Венгерскаго Правительственнаго завода

Въ Будапештѣ.

АКЦІОНЕРНОЕ ОБЩЕСТВО

Портландъ-Цементнаго ЗАВОДА

„КЛЮЧЕ“

Ст. Рабштынъ, Прив. Ж. Д.

Годовое производство 2,500,000 пудовъ.

Цементъ „Ключе“ значительно превышаетъ установленныя Министерствомъ нормы.

Директоръ-Распорядитель:

Л. Л. Мауве.

Главный представитель по продажѣ:

Т. Клейнадель.

ВАРШАВА, Іерусалимская № 58.

Государств. герб

Государств. герб

АКЦІОНЕРНОЕ
ОБЩЕСТВО

Москва 1882.

Н.-Новгородъ 1896.

дрожжево-винокуреннаго, спирто-очистительнаго и водочнаго заводовъ

А. Вольфшмидтъ

въ Ригѣ.

На всѣхъ выставкахъ высшія награды:

4 почетн. диплома, 14 золот. мед., 4 сереб. мед., 4 бронзов. мед.

Paris 1900: Grand Prix.

Bestätigt vom Departement für Handel und Manufaktur

A W P

1847.

Fabrik-Marke.

Auf allen Ausstellungen die ersten und höchsten Preise:

4 Ehrendiplome, 14 gold. Medaillen, 4 silb. Medaillen, 4 bronce-Medaillen.

Aktien-Gesellschaft

der

Hefefabrik, Branntwein-Brennerei, Sprit-Rektifikation und Destillatur

A. Wolfschmidt, Riga.

1865 г.

1882 г.

1896 г.

ТОВАРИЩЕСТВО

Химическихъ заводовъ

П. К. УШКОВА и К°

Правленіе: Москва, Варварка, д. 5.

ПРОИЗВОДИТЪ:

сѣрную и соляную кислоты, хлорную известь, соду каустическую, сульфатъ, сѣрнокислый глиноземъ, хромпики каліевый и натровый, мѣдь штыковую, масло купоросное, квасцы хромовые, плитки и гончарныя издѣлія.

Заводы: Вятской губ., близъ пристани „Тихія Горы“ на рѣкѣ Камѣ, Казанской губ., близъ г. Казани въ Большой Игумновой слободѣ, и въ Самарской губ., близъ ст. Томылово, Сам.-Златоуст. ж. д.

Конторы и склады: на заводской пристани „Тихія Горы“ на рѣкѣ Камѣ, Вятской губ., въ Н.-Новгородѣ, въ Перми, въ Екатеринбургѣ, въ Ширяевѣ близъ г. Самары и въ Ярославлѣ.

ТОВАРИЩЕСТВО

МАНУФАКТУРЪ

ИВАНА ГАРЕЛИНА

Съ Сыновьями.

* * ФАБРИКА * *

въ Иваново-Вознесенскѣ, Владимірской губ.

* * ТОРГОВЛЯ * *

въ МОСКВѢ, на Носовскомъ подворьѣ,
амбаръ № 32, 33 и 34.

на НИЖЕГОРОДСКОЙ ЯРМАРКѢ, линія 22,
№ 73.

Телефонъ № 1234.

товарищество

для устройства мукомольныхъ мельницъ и торговли мельничными машинами и принадлежностями

Антонъ Эрлангеръ и К°.

ПРАВЛЕНІЕ ВЪ МОСКВѢ.

ОТДѢЛЕНІЯ: Благовѣщенскъ (на Амурѣ), Варшава, Воронежъ, Екатеринбургъ, Екатеринославъ, Елецъ, Ирбитъ, Иркутскъ, Кіевъ, Курскъ, Нижег. Ярмарка, Одесса, Ростовъ-на-Дону, Самара, Саратовъ, Ташкентъ, Томскъ, Харбинъ (Манчжурія), Харьковъ.

ОСНОВАНО ВЪ 1860 ГОДУ.

Основной капиталъ 1.000.000 руб.
Запасный капиталъ 470.000 руб.

СПЕЦІАЛЬНОСТЬ:

Несгораемыя мельницы по собственной огнеупорной системѣ. Оборудованіе крупчатныхъ и ржаныхъ мельницъ.

Устройство элеваторовъ съ пневматическимъ транспортомъ зерна, плавучіе элеваторы.

Устройство сельско-хозяйственныхъ мельницъ раструсныхъ и сѣяныхъ.

Устройство рисовыхъ мельницъ, крупорушекъ, просорушекъ, шасталокъ.

Водяныя тюрбины, паровыя машины, локомобили.

Двигатели газогенераторные, нефтяные, Дизеля.

Паро-гюрбины.

Отдѣлъ по полному оборудованію пивоваренныхъ и солодовенныхъ заводовъ.

Отдѣлъ по оборудованію холодильниковъ.

Единственное Представительство Заводовъ:

Бр. Бюлеръ, Немелька, Мейеръ и К°, Вернеръ и К°, Рейтеръ и Рейзертъ, Клеоръ, Герлицкаго машино-строительн. завода, Нагель и Кемпъ, Баденія, Рейфъ-Франкъ, Кунертъ, Эверсъ и Мисснеръ, Говесъ и К°, Штейнмюлеръ, Эргонъ-Космосъ, Рюдингеръ.

ТОВАРИЩЕСТВО

Рижскаго Цементнаго ✻ ✻ ✻ ✻ ✻ ✻ ✻ ✻ ✻ ✻ ✻ Завода и Маслобойни

К. Х. Шмидта.

Олифа ЛЬНЯНАЯ СВѢТЛАЯ И ТЕМНАЯ, ОТСТОЕННАЯ, ВЕСЬМА ПРОЧНАЯ, БЕЗЪ ПРИМѢСИ СУРРОГАТОВЪ.

ЛЬНЯНОЕ МАСЛО ОТСТАИВАЕТСЯ ПРОДОЛЖИТЕЛЬНОЕ ВРЕМЯ ВЪ РЕЗЕРВУАРАХЪ.

ЛЬНЯНОЕ МАСЛО, СВѢТЛО-ОЧИЩЕННОЕ, УПОТРЕБЛЯЕТСЯ ПРИ ИЗГОТОВЛЕНІИ СВѢТЛЫХЪ ЛАКОВЪ, ОЛИФЫ И ТИПОГРАФСКИХЪ КРАСОКЪ.

КОКОСОВОЕ МАСЛО.

СУРѢПНОЕ МАСЛО, СЫРОЕ И РАФИН.

ИСКУССТВЕННОЕ ГАРНОЕ МАСЛО.

МАСЛЯНЫЯ КРАСКИ.

ПОРТЛАНДЪ-ЦЕМЕНТЪ

ВЪ БОЧКАХЪ ПО 11 ПУД. СЪ ТАРОЮ.

РОМАНСКІЙ ЦЕМЕНТЪ

ЛУЧШАГО КАЧЕСТВА ВЪ МѢШКАХЪ ПО 6 ПУД. НАЛИЦО.

Продажа производится:

въ Москвѣ: *въ конторѣ Вогау и К°, на Варваркѣ, д. Страхов. Общ. „Якорь».*

въ Иваново-Вознесенскѣ: *на складѣ Вогау и К°.*

въ Нижнемъ Новгородѣ: *на складѣ Вогау и К°.*

Акціонерное Общество

ФАБРИКИ ГНУТОЙ МЕБЕЛИ

„ВОЙЦѢХОВЪ“.

Правленіе: Варшава, Владимірская, № 12.

Громадный выборъ

Гнутой, буковой и столярной, стильной мебели.

Полные комплекты

ДЛЯ СТОЛОВЫХЪ, СПАЛЕНЪ,
ГОСТИННЫХЪ И КАБИНЕТОВЪ.

исполняются заказы по рисункамъ на полныя обстановки гостинницъ, театровъ, ресторановъ, больницъ, и т. п.

Акціонерное Общество

Вагоностроительныхъ и Механическихъ

ЗАВОДОВЪ

„ФЕНИКСЪ".

Правленіе С.-Петербургъ. Морская, 18.

Заводы въ РИГѢ.

I. ВАГОНОСТРОИТЕЛЬНОЕ ОТДѢЛЕНІЕ.

Постройка всевозможныхъ вагоновъ, платформъ и цистернъ. Изготовленіе запасныхъ частей.

II. СТАЛЕЛИТЕЙНОЕ ОТДѢЛЕНІЕ.

Изготовленіе всякаго рода стали для поковокъ, рессорной стали высокихъ качествъ, разныхъ отливокъ фасонныхъ и т. п.

III. ПРОКАТНОЕ ОТДѢЛЕНІЕ.

Производство полосового, квадратнаго, круглаго, полукруглаго, шиннаго, подковнаго желѣза разныхъ профилей, колесныхъ спицъ, тонкаго листового и кровельнаго желѣза, сковородъ и т. п.

IV. КОЛЕСОПРОКАТНОЕ ОТДѢЛЕНІЕ.

Производство дисковыхъ вальцованныхъ колесъ сист. «Бохумъ» для пассажирскихъ и товарныхъ вагоновъ.

V. СЕЛЬСКО-ХОЗЯЙСТВЕННОЕ ОТДѢЛЕНІЕ.

Производство всякаго рода земледѣльческихъ машинъ и орудій.

VI. ЛОПАТНОЕ ОТДѢЛЕНІЕ.

Производство лопатъ всѣхъ сортовъ изъ стали высокихъ качествъ.

Акц. Общ.

Норблинъ, Бр. Буръ и Т. Вернъ

рекомендуетъ мельхіоровые

Столовые приборы

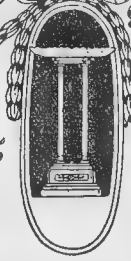

Изящные галантерейные предметы въ разныхъ стиляхъ.

Соб. магаз: въ С.-Петербургѣ, Москвѣ, Одессѣ, Харьковѣ, Саратовѣ, Самарѣ, Вильнѣ, Минскѣ губ., Тифлисѣ, Баку, Ригѣ, Кіевѣ, Лодзи, Варшавѣ, и во время ярмарки въ Н. Новгородѣ и Ирбитѣ.

Баденская Анилиновая и Содовая фабрика.

Отдѣленія для Россіи,

МОСКВА, близъ Ильинскихъ воротъ, лѣвое крыло Политехническаго музея.

НИЖЕГОРОДСКАЯ ЯРМАРКА, москательный рядъ, по шоссе, лавка № 85.

Адресъ для телегр.: Анилинфабрикъ, Москва.

Краски Всѣхъ Цвѣтовъ и Оттѣнковъ для кожъ Всякаго Дубленія и Выработки.

Спеціальныя краски для крашенія кожъ хромовой выдѣлки.

Хромовыя Соли для Выработки Кожъ По Хромовому Способу.

ПРИДВОРНЫЕ ПОСТАВЩИКИ

П. И. ОЛОВЯНИШНИКОВА С-ья.

Собственные заводы.

свинцово-бѣлильный, колокольно-литейн. и красочн. фабрика
въ Ярославлѣ.

БѢЛИЛА СУХІЯ и ТЕРТЫЯ ПОДЪ НАЗВАНІЕМЪ „ЭКОНОМЪ".

МѢДЯНКА, тертая, „1905 г.".

ТЕРТЫЯ МУМІЯ и ОХРА, ФАСАДНАЯ КРАСКА „СТАЛЬНАЯ".

КОЛОКОЛА.

Фабрика церковной утвари:

Всегда имѣются на складѣ: ПАНИКАДИЛА, ЛЮСТРЫ, ЛАМПАДЫ, КАНДЕЛЯБРЫ, ФОНАРИ и пр. принадлежности для церквей.

Мѣдныя издѣлія: тазы, подносы, самовары, кастрюли, шандалы и пр.

Имѣются на складѣ постоянно: **свинецъ, олово** и **мѣдь** русскихъ и заграничныхъ заводовъ, Принимаются заказы **на отливку колоколовъ и изготовленіе кубовъ, коробовъ, котловъ** и проч. вещей.

ПРЕЙСЪ—КУРАНТЫ ВЫСЫЛАЮТСЯ БЕЗПЛАТНО.

ТОРГОВЛЯ **въ Москвѣ**: Никольская ул., ряд. съ Казанскимъ соборомъ.
„ **Нижегородской ярмаркѣ**: Мѣдно-олов. рядъ прот. флаговъ, №№ 1, 2 и 3,
„ **Ярославлѣ**: Рождественская улица.

Русско-Англійскій Банкъ

Основной капиталъ 5.000.000. руб.

С.-Петербургъ, Невскій пр., № 28.

Производитъ всѣ банковыя операціи.

Покупаетъ и продаетъ %%-я бумаги и исполняетъ всякаго рода порученія на СПБ. и заграничныхъ биржахъ. Даетъ справки о всѣхъ цѣнныхъ бумагахъ, котирующихся на С.-Петербургской, Лондонской, Парижской, Берлинской и другихъ заграничныхъ биржахъ.

Открываетъ подъ обезпеченіе %%-хъ и дивидендныхъ бумагъ спеціальные текущіе счета On call и выдаетъ подъ нихъ ссуды. Учитываетъ векселя русскіе и заграничные и другія торговыя обязательства. Принимаетъ векселя и др. документы на инкассо.

Выдаетъ переводы и аккредитивы на всѣ города въ Россіи и за границей.

Банкъ находитъ возможнымъ продавать на оссбо льготныхъ условіяхъ чеки, письменные и телеграфные переводы и на всѣ города Великобританіи, имѣя въ нихъ своихъ непосредственныхъ корреспондентовъ.

Принимаетъ вклады на срокъ на текущіе счета. Страхуетъ отъ тиража выигрышные билеты.

Принимаетъ порученія по реализаціи земскихъ и городскихъ займовъ и акцій и облигацій желѣзныхъ дорогъ и частныхъ предпріятій.

Принимаетъ порученія и приказы на выписку въ Россію, за счетъ торговыхъ фирмъ и учрежденій, всякаго рода товаровъ, обращающихся на рынкахъ Великобританіи и ея колоній. Такія же порученія и приказы Банкъ выполняетъ и по сбыту за границу товаровъ русскаго производства.

Въ помѣщеніи Банка производится пріемъ квартирнаго налога. При Банкѣ имѣется справочный отдѣлъ къ услугамъ русскихъ и заграничныхъ его клієнтовъ.

Телеграфный адресъ: Бриторуссъ Телефоны: 150—25. 147—93.

THE RUSSIAN & ENGLISH BANK

28 Nevsky Prospect, St.-Petersburg.

Terms of business.

GURRENT ACCOUNTS opened by the Bank on the usual terms.

DEPOSIT RECEIPTS issued for sums of money placed on deposit at call or for a fixed term interest paid thereon according to agreement.

THE PURCHASE AND SALE of all classes of Stocks and Shares effected on the St-Petersburg Bourse and also in Paris and London.

THE NEGOTIATION OF Çheques, Bills, Documenary Bills, Railway Duplicates and Bills of Lading, in Russia and abroab, and all ordinary Banking Business undertaken.

The foreign departament issues Drafts and Letters of Credit on call the principal towns of the World. Effects Mail and Telegraphic Transfers.

Changes Foreign Monies and generally conducts any form of Foreihn Banking Business.

Telegraphic Adress: «Britorusse». Telephones: 150—25. 147—93.

1861 г.

Товарищество Мануфактуръ

1896 г.

АЛЬБЕРТА ГЮБНЕРА

въ МОСКВѢ.

ВЫСШІЯ НАГРАДЫ на ВЫСТАВКАХЪ:

Парижъ 1900 г. на всероссійской выставкѣ 1882 г. **Глазго 1901 г.**

Grand Prix. Почетный дипломъ.

Внѣ конкурса.

ФАБРИКА

въ **Москвѣ**, на Дѣвичьемъ полѣ (въ Саввинскомъ переулкѣ).

ПРАВЛЕНІЕ и ГЛАВНЫЙ АМБАРЪ

на **Варваркѣ**, домъ Страхового Общества „Якорь".

Телефонъ Правленія № 2-90.
„ Амбара | № 11-36.

РОЗНИЧНЫЙ МАГАЗИНЪ.

при фабрикѣ, близъ Дѣвичьяго поля въ Саввинскомъ переулкѣ. №№ телефона: 108-72, 108-73.

ОТДѢЛЕНІЯ:

С.-Петербургъ.
Банковскій пер., №№ 39-44.

Харьковъ.
на Клочковской улицѣ.

Рига.
Известковая ул., № 1.

Одесса.
Троицкая ул., д. Бюмберга.

Командъ.
На большомъ базарѣ „Зекетъ сарай".

Ст. Ташкентъ.
Большой Базаръ.

Самаркандъ.
Большая Базарная улица.

Харбинъ.
Уг. Б. Китайской и Ямской у.

ОБЩЕСТВО

ВЫКСУНСКИХЪ

Горныхъ Заводовъ

Чугунно-литейные, стале-литейные и желѣзодѣлательные заводы.

Заводы изготовляютъ: желѣзо котельное, резервуарное, кровельное, сортовое разныхъ профилей, цѣпное, заклепочное, бандажное, сталь для выдѣлки ножей, ножницъ и т. п., проволоку разнаго рода, проволочные гвозди, конно-подковные гвозди, желѣзныя дымогарныя, газовыя и буровыя трубы, стальныя вилы, стальныя лопаты; чугунное литье по моделямъ, образцамъ и чертежамъ, прокатные валы закаленнаго чугуна.

Желѣзо вырабатывается исключительно Мартеновскимъ способомъ изъ древесноугольныхъ чугуновъ.

За высокое качество желѣза, стали и издѣлій изъ нихъ Общество Выксунскихъ Горныхъ заводовъ имѣетъ золотыя медали Императорскаго Русскаго Техническаго Общества и Министерства Торговли и Промышленности.

АДРЕСЪ:

Правленіе—с. Выкса, Нижегородской губ.

Конторы: С.-Петербургъ, Б. Конюшенная, № 25.

Москва, Мясницкая, Гусятниковъ пер., д. Плещеева.

Н.-Новгородъ, Студеная, № 5.

Ниж. Ярмарка, Пески, соб. балаганъ.

Агентство для Западной Сибири: Омскъ, Иннокентій Александровичъ Молодыхъ.

Русское Электрическое Общество

Вестингаузъ

(Основной капиталъ 7.500.000 руб.).

С.-Петербургъ, Невскій пр., 66.
Москва, Мясницкій пр., 2.
Варшава, Улица Ясная, 10.

Адресъ для телеграммъ: «РУСЭЛЕКТЪ».

ЗАВОДЫ въ МОСКВѢ.

Электрическое освѣщеніе.

Электрическая передача силы.

Электрическія желѣзныя дороги.

Динамо-машины и моторы, трансформаторы, электрическіе аппараты всякаго рода.
Исполненіе всякаго рода электрическихъ установокъ.
Составленіе проектовъ и смѣтъ.
Паровыя турбины для свѣжаго и отработаннаго пара, съ отдачей пара на производство.
Нефтяные двигатели—издѣліе Московскаго завода.
Газовые двигатели—Газогенераторы для сырого торфа (до 60 % влаги).
Экономическія лампы Вестингаузъ.
Дуговые фонари.
Измѣрительные приборы.
Счетчики.
Ртутныя лампы.
Установочный матеріалъ.

Требуйте прейсъ-куранты.

Акціонерное Общество

стекляннаго

завода

Бывшій

С. Рейхъ и К°.

въ ЗАВЕРЦѢ, (Петроковской губ.).

Изготовляетъ:

стекло столовое и сервизное, стеклянныя принадлежности для керосиннаго, газоваго и электрическаго освѣщеній, стекла для дуговыхъ лампъ, прецизіонныя стекла для горнозаводскихъ фонарей, предметы роскоши и другія.

РАФИНАДНЫЙ ЗАВОДЪ

Л. Е. Кенига Ж-ки

основ. въ 1848 г.

С.-Петербургъ,

Самсоніевская набережная, № 5—7.

Телефонъ № 219-31.

Адресъ для телеграммъ:

ПЕТЕРБУРГЪ — „РАФИНАДЪ“.

Русскій Торгово-Промышленный Банкъ

Спб., Большая Конюшенная, 27. Телефоны: № 711, 420-64, 77-58, 101-61, 117-41, 136-52, 563-19, 164-09, 165-31, 20-57, 528-11 и 199-52.

Осн. кап. 35.000.000 р. ЦЕНТРАЛЬНОЕ УПРАВЛЕНІЕ ВЪ С.-ПЕТЕРБУРГѢ. Зап. кап. 9.000.000 р.

Контора при С.-Петербургской Калашниковской хлѣбной Биржѣ.

ОТДѢЛЕНІЯ и АГЕНТСТВА:

ЗАГРАНИЦЕЙ:

Въ Лондонѣ.
Ломбардъ-Стритъ № 75-76.

Въ Парижѣ
11 bis Rue Scribe

ВЪ РОССІИ:

въ С.-Петербургѣ:
на Петер. стор. Каменноостров. пр., 32а.
на Петер. стор. Большой пр., 44.
на Васильевск. Остр. Средній пр., 28.
на Литейномъ пр., 32.
на Обводномъ кан., 142-16.
уг. Садовой ул. и Вознесенск. пр., 57-41.
на Б. Сампсоніевскомъ пр., № 16.

Въ Москвѣ:
Централ.—Рыбный пер. д. Купеч. Общ.
въ Гавриковомъ пер., при Павелецк. вок.
„ Абдулинѣ, Сам. губ.
„ Алексѣевкѣ, Самарск. губ.
„ Армавирѣ, Кубанск. обл.
„ Астрахани
„ Аткарскѣ, Саратовск. губ.
„ Баку.
„ с. Базарномъ Карабулакѣ, Саратов. г.
„ с. Балаковѣ, Самарск. губ.
„ Балашовѣ, Саратов. губ.
„ Бендерахъ, Бессарабск. губ.
„ Бердичевѣ, Кіевск. губ.
„ м. Бершадь, Подольск. губ.
„ с. Богородскомъ, Нижегородской губ.,
„ Болградѣ, Бессарабск. губ.
„ Бугульмѣ, Самарск. губ.

Въ Бугурусланѣ, Самарск. губ.
„ Бузулукѣ, Самарск. губ.
„ Бѣлой Церкви, Кіевск. губ.
„ Бѣльцахъ, Бессарабск. губ.
„ Виндавѣ, Курлянск. губ.
„ Винницѣ, Подольск. губ.
„ Вольскѣ, Саратовск. губ.
„ Георгіевскѣ, Терск. обл.
„ Голтѣ, Херсонск. губ.
„ Дубнѣ, Волынск. губ.
„ Дубовкѣ, Саратовск. губ.
„ Егорьевскѣ, Рязанск. губ.
„ Екатериненштадтѣ (Баронскъ), Сам. г.
„ Екатеринодарѣ.
„ Елабугѣ, Вятской губ.
„ Жмеринкѣ, Подольск. губ.
„ Каменецъ-Подольскѣ.
„ Камышинѣ, Саратовск. губ.
„ Касимовкѣ, Рязанск. губ.
„ с. Кинель-Черкасскомъ.
„ Кирсановѣ, Тамб. губ.
„ Ковелѣ, Волынской губ.
„ Коломнѣ, Московской губ.
„ Кустанаѣ, Тургайск, обл.
„ Майкопѣ, Кубанск. обл.
„ Мелекесѣ, Самарск. губ.
„ Міасскомъ заводѣ, Оренб. губ.
„ Михайловѣ, Рязанск. губ.
На ст. Морозов, Юго-Восточной жел. дор.
Въ Моршанскѣ, Тамбовск. губ.
„ Муромѣ, Владимірск. губ.
„ Нижнемъ-Новгородѣ.
„ слободѣ Николаевской, Астраханск. г.
„ Николаевкѣ, Самарск. губ.

Въ Новороссійскѣ.
„ Одессѣ.
„ Оренбургѣ.
„ Орскѣ, Оренб. губ.
„ с. Павловѣ, Нижегородск. губ.
„ Пензѣ.
„ Петровскѣ, Саратовск. губ.
„ Петропавловскѣ, Акмолин. обл.
„ Покровской слоб. Самар. губ.
„ с. Разсказовѣ, Тамбовск. губ.
„ Ряжскѣ, Рязанской губ.
„ Рязани.
„ Самарѣ.
„ Саратовѣ.
„ Св. Крестѣ, Ставропольск. губ
„ Сердобскѣ, Саратовск. губ,
„ Симбирскѣ,
„ Сквирѣ, Кіевской губ.
„ Сколинѣ, Рязанской губ.
„ Смѣлѣ, Кіевск. губ.
„ с. Сорочинскомъ, Самар. губ.
„ Ставрополѣ губерн.
„ Тамбовѣ.
„ Тирасполѣ, Херсонск. губ,
На ст. Торговой, Владикавк. ж. д.
Въ Троицкѣ, Оренб. губ.
„ Тульчинѣ, Подольской губ.
„ Умани, Кіевск. губ.
„ Уральскѣ.
„ Хвалынскѣ, Саратовск. губ.
„ Царицынѣ, Саратовск. губ.
„ Царскомъ Селѣ, Петерб. губ.
„ Челябинскѣ, Оренбургск. губ.
„ Черкасахъ, Кіевск. губ.

А Г Е Н Т Ы:

Въ Александровѣ-Гаѣ.
„ Аткарскѣ.
„ Лебедяни, Тамбовск. губ.
„ Елани, Сарат. губ.

Въ Ртищевѣ, Р.-Ур. ж. д.
„ Салтыковкѣ.
„ Красномъ Кутѣ, Самар. губ,
„ Баландѣ.

„ Дергачахъ.
„ Новоузенскѣ.
На ст. Добринка, Тамб. губ.
„ „ Обловка.

Адресъ для телегр: Для отдѣл. въ Россіи: Петропари. Для отдѣл. въ Лондонѣ: LONPETRO. Для отдѣл. въ Парижѣ: PETROPARI.

1882г.

АКЦІОНЕРНОЕ ОБЩЕСТВО

1898г.

ГУСТАВЪ ЛИСТЪ

ВЪ МОСКВѢ

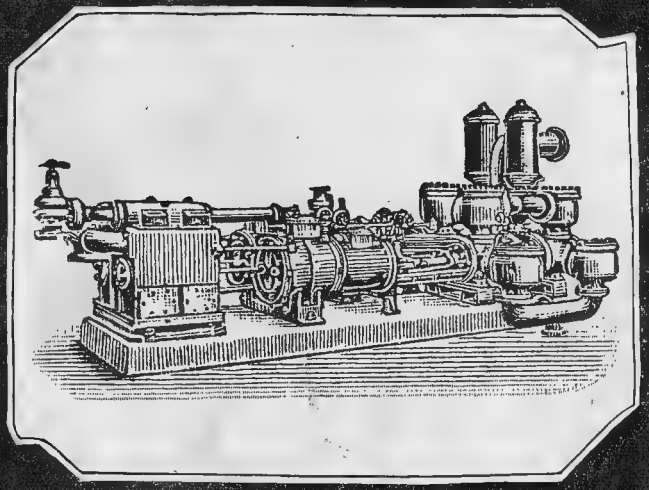

ИМѢЕТЪ ВСЕГДА ВЪ ГОТОВНОСТИ

ПАРОВЫЕ НАСОСЫ

ВСѢХЪ СИСТЕМЪ.

Т-во ГЕЛЬФЕРИХЪ-САДЕ

въ Харьковѣ.

Оригинальные плуги завода **Рудольфа Саккъ.**

ПЛУГИ СОБСТВЕННАГО ЗАВОДА

Рядовыя сѣялки *„Крестьянка“* и *„Экономическая“*

СОБСТ ЗАВОДА

СѢЯЛКИ и ОРУДІЯ

„Планетъ“.

Бороны, экспиртаторы, катки.

Комбинированныя

сѣялки.

Сѣялки для кукурузы, подсолнуха, гороха и т. д

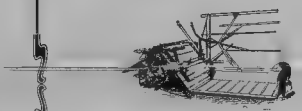

Сѣнокосилки, жатки, сноповязалки

„Массей-Гаррисъ“ и „Джонстонъ“.

Жатки „Колочистка“ собств. завода

КОННЫЯ ГРАБЛИ, СѢНОВОРОШИЛКИ.

Конные приводы и молотилки

собств. завода,

КОННЫЯ МОЛОТИЛКИ

и

ПАРОВЫЯ МОЛОТИЛЬНЫЯ ГАРНИТУРЫ

Клейтона и Шульворта.

Постоянные и перевозные нефтяные двигатели

„Горнеби“,

„Петтеръ“.

„Аванесъ“

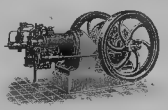

Мельничные поставы и прессорушки собств. зав.

ВАЛЬЦЕВЫЕ СТАНКИ

Т. РОБИНСОНЪ и С.

Шоретовки, бураты и т. д.

Полное оборудованіе сельск.-хоз. мельницъ.

Нефтяные тракторы „Гартъ-Парръ“.

Сепараторы „МЕЛОТЪ“. Молочная посуда.

Проспекты и подробности по востребованію.

ОБЩЕСТВО

ПРОИЗВОДСТВА и ТОРГОВЛИ

Резиновыми издѣліями

„БОГАТЫРЬ“

МОСКВА:

Правленіе: с. Богородское (Тлф. 306-96).

Отдѣленіе и розничный магазинъ:

Мясницкая, 15. Тлф. 3-61.

ВСЕВОЗМОЖНЫЯ

РЕЗИНОВЫЯ ИЗДѢЛІЯ.

ТОРГОВЛЯ

ОПТОМЪ и въ РОЗНИЦУ.

Галоши, техническія издѣлія, экип. и велос. шины, хирургическія издѣлія, мячи, игрушки, непромок. одежда, дорожныя вещи, клеенка, линолеумъ.

1872 г. 1896 г. 1882 г.

ТОВАРИЩЕСТВО МАНУФАКТУРЪ

ВИКУЛА МОРОЗОВА

съ СЫНОВЬЯМИ

въ м. Никольскомъ.

Правленіе: Москва, Варварка, соб. д.

ТОРГОВЛЯ ПРОИЗВОДИТСЯ

ОПТОВАЯ:

въ Москвѣ, С.-Петербургѣ, Харьковѣ, Одессѣ, Ташкентѣ, Омскѣ, Иркутскѣ, Харбинѣ, Тяньдзинѣ и Нижегородской Ярмаркѣ.

РОЗНИЧНАЯ:

въ Москвѣ, С.-Петербургѣ и Ригѣ.

Московское Отдѣленіе.

Товарищество Механическаго завода

В. Г. СТОЛЛЬ и К°.

Акц. Общ. съ осн. кап. въ 3.000.000 р.

СУЩЕСТВУЕТЪ СЪ 1869 ГОДА.

МОСКВА, Мясницкая, 24, рядомъ съ почтамтомъ. Телеф. 289-28.

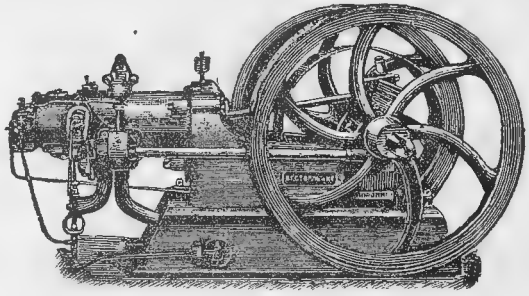

Предлагаетъ **НЕФТЯНЫЕ ДВИГАТЕЛИ** своего производства.

Полное оборудованіе **МАСЛОБОЙНЫХЪ ЗАВОДОВЪ** и сельскохозяйственныхъ **МЕЛЬНИЦЪ.**

Пресса, насосы, вальцовки, аккумуляторы, **ДВИГАТЕЛИ ДИЗЕЛЬ, ПАРОВЫЯ ТУРБИНЫ** и **МАШИНЫ ГЕРМАНСКАГО ЗАВОДА**

АУГСБУРГЪ-НЮРНБЕРГЪ.

ТОВАРИЩЕСТВО

ЛУГАНСКОЙ МАНУФАКТУРЫ

Фабрика въ Луганскѣ.

Правленіе: Москва, Гусятниковъ пер., 13.

25

ПРОИЗВОДСТВО

Ремней верблюжьей шерсти

И

прессоваго сукна.

Пивоваренный заводъ

Акціонернаго общества

„Габербушъ и Шиле“

въ ВАРШАВѢ, Крахмальная, 59.

Основной капиталъ 1.500.000 рублей.

РЕКОМЕНДУЕТЪ ИЗВѢСТНОЕ ПО СВОЕЙ ДОБРОКАЧЕСТВЕННОСТИ ПИВО:

Баварское (темное).
Пильзенское (свѣтлое).
Кульмбахское (черное).
Экспортное, спеціально приготовляемое.

Пастеризованное бутылочное, прочное въ продолженіи очень долгаго времени.

Провозъ спеціальными пивными вагонами Общества во всѣ мѣстности Имперіи при полной нагрузкѣ.

Акціонерное Общество

Пивоваренаго Завода.

Сущест. **В. Кіокъ и К°** съ1870г.

ВАРШАВА. ул. Желѣзная, № 59.

Изготовляетъ пиво:

Пильзенское, Баварское, Темное, кристаллическій ледъ гигіеническій.

Имѣетъ: спеціальные вагоны-ледники на жел. дорогахъ и главные склады въ Одессѣ, Холмѣ, Люблинѣ, Петроковѣ, Домбровѣ и Сосновицахъ.

Варшавское электр.

Товарищество СИРІУСЪ

ВАРШАВА, Золотая ул. № 65.

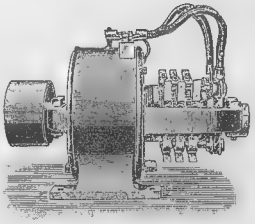

Фабрика электр. двигателей, динамо-машинъ и аппаратовъ.

Турбинные и центрофугальные насосы высокаго и низкаго давленія.

Починка и обмотка электр. машинъ.

Якори, Коллекторы.

Торговое Товарищество

И. Погребовъ и Е. Егоровъ

въ МОСКВѢ.

Продажа обуви,

РЕЗИНОВЫХЪ ГАЛОШЪ.

КОНТОРА и ОПТОВАЯ ТОРГОВЛЯ

МОСКВА.

Розничные магазины:

На Ильинкѣ, гдѣ оптов. торговля.
Верхніе торговые ряды, № 33-45.
Большая Лубянка, д, № 4.

Нижегородская Ярмарка.

Оптовая торговля: Черевичн. рядъ, №№ 5-13.
Торговля въ г. ОМСКѢ.

ТОВАРИЩЕСТВО

Генри Смитъ и К°

въ Кіевѣ.

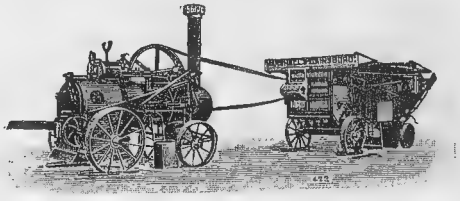

ГЛАВНЫЕ ПРЕДСТАВИТЕЛИ

всемірно извѣстнаго англійскаго завода:

Маршалль Сыновья и К°, въ Генсборо (въ Англіи).

Вертикальныя и горизонтальныя паровыя машины высокаго давленія, смѣшанной системы и „Компаундъ".

Паровые молотильные гарнитуры, локомобили самоходы, элеваторы и проч.

Керосино-Нефтяные двигатели

англійскаго завода „ПЕТТЕРЪ",

Являются самыми лучшими двигателями настоящаго времени.

САМЫЙ ДЕШЕВЫЙ ИСТОЧНИКЪ МЕХАНИЧЕСКОЙ ЭНЕРГІИ.

Мукомольныя мельницы и жернова. Англійскіе приводные ремни наивысшаго качества. Всевозможныя земледѣльческія машины и орудія.

Смѣты, каталоги, описанія, отзывы и прочія справки по первому требованію безплатно.

1. Товарищество табачной фабрики „А. Ж. Шапошниковъ и К°“.

Правленіе: СПБ., Клинскій пр., соб. д., № 25.

Основано въ 1911 г.

Капиталы:
- **Основной:** Съ 1 Іюня 1912 года 3.500.000 руб. — к.
- **Запасный:** . . . . . 25.604 руб. 63 к.
- **Погашенія** . . . . . 66.354 руб. 61 к.

Нарицательная стоимость акцій или паевъ:—35.000 акцій по 100 р.
Операціонный годъ: съ 1 Января по 31 Декабря.
Составъ Правленія: Директоръ и Предсѣдатель Правленія: В. И. Тимирязевъ; Директоръ-Распорядитель: Е. Н. Шапошникова; Директоры: И. И. Филипповичъ, Э. Э. Ганъ.
Дивидендъ за три послѣднихъ года: за первый операціон. 1911 годъ—10%
Составъ предпріятія: табачная фабрика въ СПБ., торговля листовымъ табакомъ и табачными издѣліями.
Отдѣленія и склады: нѣтъ.
Измѣненія, происшедшія во все время дѣйствія Т-ва: не было.

---

2. Бельгійское анонимное акціонерное Общество „Азія-Каучукъ“.

Правленіе: Отвѣт. агентство для Россіи, СПБ., Литейный, 15.

Основано въ 1911 г.

Капиталы:
- **Основной** 750.000 руб. — к.
- **Запасный** нѣтъ руб. — к.
- **Погашенія** нѣтъ руб. — к.

Нарицательная стоимость акцій или паевъ: 20.000 акцій по 100 франковъ и 20.000 учредительскихъ безъ обозначенія стоимости.
Операціонный годъ: съ 1 Января по 1 Января.
Составъ Правленія: Предсѣдатель: князь М. М. Долгоруковъ; Директоръ-Распорядитель и Членъ Правленія: Л. Я. Лиліенштернъ; Члены Правленія: Е. Бернай, Л. Фалисъ и І. Ландовскій.
Дивидендъ за три послѣднихъ года: нѣтъ.
Составъ предпріятія: заводъ каучуковыхъ издѣлій въ СПБ. Ввозъ каучука, лака и смолы.
Отдѣленія и склады: нѣтъ.
Измѣненія, происшедшія во все время дѣйствія О-ва: не было.

---

3. Московскій Частный Коммерческій Банкъ.

Правленіе: Москва, Ильинка, д. Шелапутина.

Основано въ 1912 г.

Капиталы:
- **Основной** 5.000.000 руб. — к.
- **Запасный** нѣтъ руб. — к.
- **Погашенія** нѣтъ руб. — к.

Нарицательная стоимость акцій или паевъ:—20.000 акцій по 250 руб.
Операціонный годъ: съ 1 Января по 1 Января.
Составъ Правленія: Предсѣдатель Совѣта: Живаго Максимиліанъ Васильевичъ; члены Совѣта: Брянскій Викторъ Діодорозичъ, Вахтеръ Константинъ Логиновичъ, Давидовъ Алексѣй Августовичъ, Корзинкинъ Михаилъ Сергѣевичъ, баронъ Кнопъ Федоръ Львовичъ, Маркъ Гуго Маврикіевичъ, Перепелкинъ Николай Митрофановичъ; предсѣдатель Правленія: Геннертъ Аркадій Ивановичъ; членъ Правленія и Управляющій банкомъ: Гольдбергъ, Соверинъ Юліановичъ; членъ Правленія: Гучковъ Константинъ Ивановичъ.
Дивидендъ за три послѣднихъ года: нѣтъ, въ виду неокончанія перваго операціоннаго года.
Составъ предпріятія: Банковскія операціи.
Отдѣленія и склады: нѣтъ.
Измѣненія, происшедшія во все время дѣйствія О-ва: не было.

---

4. Акціонерное Общество Либавской Маслобойни бывш.

„К и л е р а“.

Правленіе: г. Либава.

Основано въ 1898 г.

Капиталы:
- **Основной** . . . . . 2.400.000 р. — к.
- **Запасный** . . . . . 302.111 р. 79 к.
- **Погашенія** . . . . . 1.406.876 р. 75 к.
- **Вспомоществованія** 20.000 р. — к.
- **Штрафной раб.** . . . . . 238 р. 52 к.

Нарицательная стоимость акцій или паевъ:—240 акцій по 10 000 р.
Операціонный годъ: съ 1 Января по 1 Января.
Составъ Правленія: Директоръ-распорядитель: Карлъ Карловичъ Греденеръ; Директоры: Альфредъ Килеръ, Гансъ Карловичъ Греденеръ; Кандидатъ въ директоры: Феликсъ Лассманъ; Довѣренные: Феликсъ Вильгельмовичъ Фурманъ, Николай Ганзенъ, Гансъ Ивановичъ Крюгеръ.
Дивидендъ за три послѣднихъ года: 1910 г.— 8%, 1911—8%, 1912—8%.
Составъ предпріятія: маслобойные заводы въ г.г. Либавѣ и Одессѣ.
Отдѣленія и склады: нѣтъ.
Измѣненія, происшедшія во все время дѣйствія О-ва: не было.

---

5. Русско-Англійскій Банкъ.

Правленіе: СПБ., Невскій пр., 28.

Основано въ 1912 г.

Капиталы: Основной 5.000.000 р. — к.
Запасный нѣтъ.
Погашенія нѣтъ.

Нарицательная стоимость акцій или паевъ: 20.000 акцій по 250 руб.
Операціонный годъ: съ 1 Января по 1 Января.
Составъ Правленія: Григорій Осиповичъ Бенесонъ, М-ръ Боултонъ, Гидалла, Ф. Криппсъ.
Дивидендъ за три послѣднихъ года: не выясненъ за неокончаніемъ перваго операціоннаго года.
Составъ предпріятія: Банковскія операціи.
Отдѣленія и склады: нѣтъ.
Измѣненія, происшедшія во все время дѣйствія О-ва: не было.

---

6. Общество Калашниковскаго пиво и медовареннаго завода.

Правленіе: СПБ., Калашниковская наб., 44.

Основано въ 1875 г.

Капиталы: Основной 1.500.000 р. — к.
Запасный 132.087 р. 54 к.
Погашенія нѣтъ р. — к.

Нарицательная стоимость акцій или паевъ: 15.000 акцій по 100 р.
Операціонный годъ: съ 1 Октября по 1 Октября.
Составъ Правленія: Предсѣдатель: Александръ Васильевичъ Муринъ; Директоры: Осипъ Лукичъ Попеновъ, Николай Ефремовичъ Цвылевъ.
Дивидендъ за три послѣднихъ года: нѣтъ.
Составъ предпріятія: заводъ въ г. С.-Петербургѣ.
Отдѣленія и склады: нѣтъ.
Измѣненія, происшедшія во все время дѣйствія О-ва: не было.

7. Товарищество коньячнаго и водочнаго завода и склада русскихъ виноградныхъ винъ

Николая Леонтьевича Шустова съ С-ми.

Правленіе: Москва, Большая Садовая улица, собственный домъ.

Основано въ 1897 г.

Капиталы:
- **Основной** 2.000.000 руб. — к.
- **Запасный** 416.056 руб. 88 к.
- **Погашенія** 328.718 руб. 18 к.

Нарицательная стоимость акцій или паевъ: 2.000 паевъ по 1.000 р.
Операціонный годъ: съ 1 Января по 1 Января.
Составъ Правленія: Директоры: Шустовъ Николай Николаевичъ, Шустовъ Павелъ Николаевичъ, Шустовъ Сергѣй Николаевичъ; Кандидаты въ Директоры: Шустова Анастасія Павловна, Шустовъ Василій Николаевичъ.
Дивидендъ за три послѣднихъ года: за 1909—15%, 1910—18%, 1911—15%.
Составъ предпріятія: водочный и ликерный заводъ въ Москвѣ; коньячный заводъ въ Кишиневѣ; коньячно-спиртовой заводъ и винодѣліе въ г. Эривани; винодѣліе въ Кюрдамирѣ.
Отдѣленія и склады: склады русскихъ винъ въ Москвѣ, Варшавѣ и Одессѣ; коньячные склады въ Варшавѣ и Одессѣ.
Измѣненія, происшедшія во все время дѣйствія Т-ва: не было.

---

8. Товарищество химическихъ заводовъ

П. К. Ушкова и К°.

Правленіе: Москва, Варварка, д. № 5.

Основано въ 1883 г.

Капиталы:
- **Основной** . . . . . 2.400.000 руб. — к.
- **Запасный и резервный** 1.333.532 руб. 75 к.
- **Погашенія** . . . . . 3.540.657 руб. 52 к.

Нарицательная стоимость акцій или паевъ: 2.000 руб. пай.
Операціонный годъ: съ 1 мая по 1 мая.
Составъ Правленія: Директоръ-Распорядитель: Ушковъ Иванъ Петровичъ; Директоры: Ушкова Александра Ивановна, Ушковъ Константинъ Капитоновичъ.
Дивидендъ за три послѣднихъ года: за 1909/10 г.—4%; за 1910/11 г. и 1911/12 г. по 5%.
Составъ предпріятія: Заводы: Вятской губ., близъ пристани „Тихія Горы", на рѣкѣ Камѣ; Казанской губ., близъ города Казани, въ большой Игуменской слободѣ и при разъѣздѣ „Иващенково", Самаро-Златоустовской ж. д.
Отдѣленія и склады: на заводской пристани „Тихія Горы", на рѣкѣ Камѣ, Вятской губ.; въ Ниж.-Новгородѣ, въ Перми, въ Екатеринбургѣ, въ Ширяевѣ, близъ г. Самары и въ Ярославлѣ.
Измѣненія, происшедшія во все время дѣйствія Т-ва: не было.

---

9. Товарищество Мануфактуръ Д. Т. Бурылина.

Правленіе: г. Иваново-Вознесенскъ.

Основано въ 1909 г.

Капиталы:
- **Основной** 900.000 руб. — к.
- **Запасный** 25.014 руб. 66 к.
- **Погашенія** 181.816 руб. 28 к.

Нарицательная стоимость акцій или паевъ: 900 паевъ по 1.000 руб.
Операціонный годъ: съ 1 Іюня по 31 Мая.
Составъ Правленія: Предсѣдатель Правленія: Дмитрій Геннадіевичъ Бурылинъ; Директоры: Алексѣй Козьмичъ Семеновъ, Иванъ Дмитріевичъ Бурылинъ.
Дивидендъ за три послѣднихъ года: 1909/10—8%, 1910/11—8%, 1911/12—8%.
Составъ предпріятія: въ г. Ивановѣ-Вознесенскѣ, прядильно-ткацко отбѣльная и ситце-печатная фабрики.
Отдѣленія и склады: нѣтъ.
Измѣненія, происшедшія во все время дѣйствія Т-ва: Основной капиталъ увеличенъ до 900.000 рублей. съ первонач. 750.000 руб.

---

10. Товарищество табачной фабрики „Братья Шапшалъ."

Правленіе: СПБ., Херсонская, 6.

Основано въ 1904 г.

Капиталы:
- **Основной** 1.800.000 р. — к.
- **Запасный** 46.832 р. 53 к.
- **Погашенія** 99.074 р. 47 к.

Нарицательная стоимость акцій или паевъ: 18.000 паевъ по 100 р.
Операціонный годъ: съ 1 Января по 31 Декабря.
Составъ Правленія: Предсѣдатель Правленія: Е. Ю. Шапшалъ; Директоры: Я. Е. Аппакъ, М. С. Ага.
Дивидендъ за три послѣднихъ года: 1909 г.—8% 1910 г.—8% 1911 г.—10%.
Составъ предпріятія: табачная фабрика и оптовая торговля въ г. СПБ.
Отдѣленія и склады: нѣтъ.
Измѣненія, происшедшія во все время дѣйствія Т-ва: Основной капиталъ увеличенъ въ 1912 г. до 1.800.000 р., съ первоначальнаго 600.000 руб.

---

11. Акціонерное Общество „Глорія“.

Правленіе: СПБ., Минскій пер., 26/27.

Основано въ 1909 г.

Капиталы:
Основной 200.000 руб. — к.
Запасный 2.319 руб. 61 к.
Погашенія 11.324 руб. 11 к.

Нарицательная стоимость акцій или паевъ: 800 акцій по 250 рублей.
Операціонный годъ: съ 1 Іюня по 1 Іюня.
Составъ Правленія: Предсѣдатель: Присяжный Повѣренный М. С. Залшупинъ; Члены Правленія: Е. А. Зеликманъ, (онъ же директоръ-распорядитель), Ц. С. Крайзъ. Кандидатъ въ члены Правленія; Э. Г. Шведерскій.
Дивидендъ за три послѣднихъ года: за 1909/10 г.—4%, 1910/11 г.—4%, 1911/12 г.—4%.
Составъ предпріятія: Бисквито-конфектная и шоколадная ф-ки въ г. СПБ.
Отдѣленія и склады: нѣтъ.
Измѣненія происшедшія во все время дѣйствія О-ва: Согласно рѣшенія, Чрезвычайнаго Общаго Собранія отъ 22 Іюня 1912 года, постановлено увеличить капиталъ еще на 300.000 рублей, замѣнивъ акціи 250 рублеваго достоинства акціями по 100 рублей номинальныхъ каждая, о чемъ Правленіемъ и возбуждено въ Министерствѣ соотвѣтствующее ходатайство.

---

12. Товарищество шелковаго производства „С. Зубковъ и К°“.

Правленіе: Москва, Ср. Торговыя ряды, 213.

Основано въ 1906 г.

Капиталы:
Основной 350.000 руб. — коп.
Запасный 7.607 руб. 09 коп.
Погашенія 72.872, руб. 80 коп.

Нарицательная стоимость акцій или паевъ: 350 паевъ по 1.000 руб.
Операціонный годъ: съ 1 Апрѣля по 1 Апрѣля.
Составъ Правленія: Предсѣдатель Правленія: Александръ Владиміровичъ Щенковъ; Директоры: Николай и Влассій Владиміровичи Щенковы.
Дивидендъ за три послѣднихъ года: за 1909/10 г. 2%, за 1910/11—4%, за 1911/12—5%.
Составъ предпріятія: Шелково-ткацкая и красильная ф-ки при с. Хомутовѣ, Богородскаго у., Московск. губ.
Отдѣленія и склады: въ Москвѣ и СПБ.
Измѣненія, происшедшія во все время дѣйствія Т-ва: Увеличеніе основного капитала въ 1908/9 году на 100.000 въ 1911/2 на 100.000 рублей.

---

13. Акціонерное Общество „Азовское Новое Пароходство".

Правленіе: Азовъ н/Д.

Основано въ 1907 г.

Капиталы: Основной 350.000 руб. — к.
Запасный 8.726 руб. 20 к.
Погашенія 19.305 руб. 47 к.

Нарицательная стоимость акцій или паевъ: 3.500 акцій по 100 рублей.
Операціонный годъ: съ 1 Января по 1 Января.
Составъ Правленія: Предсѣдатель Правленія: Иванъ Титовичъ Харинъ; Члены Правленія: Ефимъ Михайловичъ Чижовъ, Иванъ Ивановичъ Морозовъ, Иванъ Ивановичъ Ушаковъ, Никаноръ Платовичъ Осокинъ.
Дивидендъ за три послѣднихъ года: за 1909 г. не было, за 1910 г. 7%, за 1911 г. 8%.
Составъ предпріятія: пассажирское и грузовое пароходство по Дону.
Отдѣленія и склады: нѣтъ.
Измѣненія, происшедшія во все время дѣйствія О-ва. не было.

---

14. Нефтепромышленное Общество „Кавказская Звѣзда".

Правленіе: СПБ., Казанская пл., 1.

Основано въ 1905 г.

Капиталы: Основной 500.000 руб. — к.
Запасный нѣтъ руб. — к.
Погашенія нѣтъ руб. — к.

Нарицательная стоимость акцій или паевъ: 2000 акцій по 250 руб.
Операціонный годъ: съ 1 Апрѣля по 1 Апрѣля.
Составъ Правленія: Предсѣдатель Правленія: И. А. Лихачевъ; Заст. мѣсто Предсѣд.: М. Р. Монзелеръ; Директоры Правленія: С. Н. Бѣньковскій, К. Е. Аркишъ, Р. А. Шарлье; Кандидаты: Ю. М. Горяиновъ, Л. Е. Лавесьеръ; Бухгалтеръ: А. А. Поповъ.
Дивидендъ за три послѣднихъ года: нѣтъ.
Составъ предпріятія: складъ нефтяныхъ продуктовъ, керосинопроводы, трубопроводъ и насосноналивная станція въ Батумѣ.
Отдѣленія и склады: нѣтъ.
Измѣненія, происшедшія во все время дѣйствія О-ва: Первоначальный акціонерный капиталъ въ 1.000.000 р. уменьшенъ до 500.000 р.

15. Русскій Торгово-Промышленный Банкъ.

Правленіе: СПБ., Большая Конюшенная, № 27.

Основано въ 1890 г.

Капиталы:

Основной	35.000.000 руб. — к.
Запасный	9.000.000 руб. — к.
Погашенія недв. имущ.	130.600 руб. — к.

Нарицательная стоимость акцій или паевъ: 250 рублей акція.
Операціонный годъ: съ 1 Января по 31 Декабря.
Составъ Правленія: Предсѣдатель: В. П. Зуровъ; Члены Правленія: Е. Д. Максимовъ, М. В. Поузнеръ, Н. С. Толмачевъ, И. М. Конъ, Ч. Бэрчъ-Криспъ, Секретарь Правленія: С. Ф. Степановъ.
Дивидендъ за три послѣднихъ года: 1909—9%, 1910—9%, 1911—9%.
Составъ предпріятія: Банковскія операціи
Отдѣленія и склады: нѣтъ.
Измѣненія, происшедшія во все время дѣйствія О-ва. не было.

---

16. Трехгорное Пивоваренное Товарищество въ Москвѣ.

Правленіе: Москва, Дорогомиловская застава, с. д.

Основано въ 1875 г.

Капиталы:

Основной	3.600.000 руб. — к.
Запасный	900.000 руб. — к.
Въ распор. Общ. Собр. пайщ.	372.618 руб. 89 к.
Погашенія	5.089.936 руб. 69 к.
Страховой	300.000 руб. — к.
Пособій служ. и рабочимъ	328.886 руб. 45 к.

Нарицательная стоимость акцій или паевъ: 3.600 паевъ по 1.000 руб.
Операціонный годъ: съ 1 Октября по 1 Октября.
Составъ Правленія: Потомст. поч. гражд. Альбертъ Альбертовичъ Кемпе, Потомст. поч. гражд. Петръ Васильевичъ Кастеринъ, Потомст. поч. гражд. Борисъ Альбертовичъ Кемпе.
Дивидендъ за три послѣднихъ года: въ 1908/9 г. 120 руб. на пай въ 750 руб., въ 1909/10 г. 140 руб. на пай въ 1.000 руб. и въ 1910/11 г. 140 р. на пай въ 1.000 руб.
Составъ Предпріятія: заводъ въ Москвѣ для выдѣлки пива, меда, портера, уксуса, дрожжей и др. продуктовъ изъ зернового хлѣба и изготовленія изъ остатковъ, получаемыхъ отъ означенныхъ производствъ, корма для скота, равно приготовленія кваса, минеральныхъ и фруктовыхъ водъ и иныхъ тому подобныхъ напитковъ.
Отдѣленія и склады: въ Москвѣ.
Измѣненія, происшедшія во все время дѣйствія Т-ва: нѣтъ.

---

17. Товарищество Мануфактуръ Ивана Гарелина съ сыновьями.

Правленіе: Иваново-Вознесенскъ, д. А. И. Гарелина.

Основано въ 1883 г.

Капиталы:
- **Основной** 4.500.000 р. — к.
- **Запасный** 1.349.792 р. 65 к.
- **Погашенія** 1.777.770 р. 04 к.

Нарицательная стоимость акцій или паевъ: 600 паевъ по 7.500 р.
Операціонный годъ: съ Пасхи до Пасхи.
Составъ Правленія: Директоры: Александръ Ивановичъ Гарелинъ, Александръ Александровичъ Гарелинъ и Николай Павловичъ Бакулинъ; Кандидатъ-директора: Марія Александровна Гарелина.
Дивидендъ за три послѣднихъ года: за 1909/10 г.—8%, за 1910/11 г.—8%, за 1911/12—3%.
Составъ предпріятія: Бумаготкацкая, бѣлильная и ситценабивная ф-ки въ г. Ивановѣ-Вознесенскѣ, Владимірской губ.
Отдѣленія и склады: въ Москвѣ.
Измѣненія, происшедшія во все время дѣйствія Т-ва: Основной капиталъ увеличенъ до 4.500.000 руб. съ первоначальнаго 2.000.000 руб.

---

18. Акціонерное Общество кожевеннаго завода въ Варшавѣ подъ фирмою „Темлеръ и Шведе“

Правленіе: Варшава, Окоповая, 78.

Основано въ 1879 г.

Капиталы:
- **Основной** 1.000.000 р. — к.
- **Запасный** 51.565 р. 49 к.
- **Погашенія** 599.800 р. 40 к.

Нарицательная стоимость акцій или паевъ: 2.000 акцій по 500 рублей.
Операціонный годъ: съ 1 Января по 31 Декабря.
Составъ Правленія: Юліанъ Францишковичъ Фуксъ, Іосифъ Александровичъ Темлеръ, Иванъ Александровичъ Темлеръ, Янъ Яновичъ Темлеръ, Адамъ Вильгельмовичъ Герсе.
Дивидендъ за три послѣднихъ года: 1910—4% 1911—5%, 1912 5%
Составъ предпріятія: заводъ въ г. Варшавѣ.
Отдѣленія и склады: нѣтъ.
Измѣненія, происшедшія во все время дѣйствія О-ва: не было.

---

19. Акц. Общество пивоварен. завода въ г. Ригѣ

Густавъ Кухцехдорфъ.

Правленіе: Рига, Матвѣевская, 8.

Основано въ 1908 г.

Капиталы: { Основной 400.000 руб. — к. / Запасный 3.425 руб. — к. / Погашенія: 25.550 руб. — к.

Нарицательная стоимость акцій или паевъ: 4.000 акц. по 100 р.
Операціонный годъ: съ 1 Января по 31 Декабря.
Составъ Правленія: Директоры: Давидъ Киршъ, Генрихъ Утгорфъ; кандидаты: Георгій Фарбахъ, Константинъ Кржижевичъ.
Дивидендъ за три послѣднихъ года: 1909/10—7%, 1910/11—7%, 1911/12—7%.
Составъ предпріятія: заводъ въ Ригѣ.
Отдѣленія и склады: въ С.-Петербургѣ.
Измѣненія, происшедшія во все время дѣйствія О-ва: не было.

---

20. Товарищество табачной фабрики

А. Ж. Богдановъ и К°.

Правленіе: СПБ., Кабинетская, 14 и 16.

Основано въ 1884 г.

Капиталы: { Основной 3.500.000 руб. — коп. / Запасный 670.000 руб. — коп. / Погашенія нѣтъ руб. — коп.

Нарицательная стоимость акцій или паевъ: 35.000 паевъ по 100 р.
Операціонный годъ: съ 1 Сентября по 1 Сентября.
Составъ Правленія: Предсѣдатель: Д. И. Петрококинъ; Члены Правл. Н. А. Богдановъ, А. А. Богдановъ, И. Ѳ. Петрококинъ и Н. А. Вязьмитиновъ.
Дивидендъ за три послѣднихъ года: 1909/10—10%, 1910/11—10%, 1911/12—10%.
Составъ предпріятія: ф-ка въ С.-Петербургѣ, торговля въ Имперіи и за границей.
Отдѣленія и склады: въ С.-Петербургѣ и Москвѣ.
Измѣненія, происшедшія во все время дѣйствія Т-ва: не было.

---

21. Товарищество

Русскихъ паровыхъ маслобоенъ.

Правленіе: СПБ., В. О., 2 лин., д. № 23.

Основано въ 1860 г.

Капиталы: Основной 1.200.000 р. — к.
Запасный 400.000 р. — к.
Погашенія нѣтъ р. — к.

Нарицательная стоимость акцій или паевъ: 1.200 паевъ по 1.000 р
Операціонный годъ: съ 1 Февраля по 1 Февраля.
Составъ Правленія: Директоръ-распорядитель: В. Е. Гилстонъ; Директоры: Э. Е. Эбсвортъ, Э. Ф. Приморозъ, Я. Я. Безантъ и Д. Джардонъ.
Дивидендъ за три послѣднихъ года: не было.
Составъ предпріятія: Производство льняного и гарнаго масла; заводъ въ г. С.-Петербургѣ.
Отдѣленія и склады: нѣтъ.
Измѣненія, происшедшія во все время дѣйствія Т-ва: не было.

---

22. Товарищество

Августъ Шрадеръ.

Правленіе: Москва, Черкасскій пер., д. гр. Шереметева.

Основано въ 1908 г.

Капиталы: Основной 3.000.000 р. — к.
Запасный 117.504 р. 61 к.
Погашенія 249.053 р. 92 к.

Нарицательная стоимость акцій или паевъ: 600 паевъ по 5000 р.
Операціонный годъ: съ 15 Апрѣля по 15 Апрѣля.
Составъ Правленія: Предсѣдатель: Р. А. Шрадеръ; члены: Ѳ. И. Фокротъ и Э. Леонгардтъ.
Дивидендъ за три послѣднихъ года: за 1909/10—5%, за 1910/11—5%, за 1911/12—4%.
Составъ предпріятія: фабрика шерстяныхъ издѣлій и торговля въ Москвѣ.
Отдѣленія и склады: нѣтъ.
Измѣненія, происшедшія во все время дѣйствія Т-ва: не было.

---

23. Товарищество табачной фабрики „С. Габай“ въ Москвѣ.

Учреждена администрація.

Правленіе: Москва, Петербургское шоссе, с. д.

Основано въ 1895 г.

Капиталы:
- **Основного и запаснаго**—нѣтъ.
- **Погашенія** . . . . . 330.634 руб. 43 к.
- **Капиталъ въ оборотѣ** . . . 254.961 руб. 83 к.

Нарицательная стоимость акцій или паевъ: 500 паевъ по 1.000 рублей.
Операціонный годъ: съ 1 Января по 1 Января.
Составъ Правленія: (администр.) Іосифъ Самойловичъ Габай, Юлія Исаковна Габай, Яковъ Исаковичъ Черкесъ, Рудольфъ Людвиговичъ Нидеккеръ.
Дивидендъ за три послѣднихъ года: за 1909 г. не было, за 1910 годъ получено прибыли 43.927 р. 56 к.; распредѣлена прибыль слѣдующимъ образомъ: погашеніе движ. имущ. 16.681 р. 21 к.; погашеніе недвиж. имущ. 13.835 р. 39 к., ост. въ дивидендъ 13.410 р. 96 к.; за 1911 г. прибыли— 1.799 р. 73 к.
Составъ предпріятія:—фабрика въ г. Москвѣ.
Отдѣленія и склады: нѣтъ.
Измѣненія, происшедшія во все время дѣйствія Т-ва: учреждена администрація.

---

24. Товарищество Прохоровской Трехгорной Мануфактуры.

Правленіе: Москва, Никольская, д. Богоявленскаго монастыря.

Основано въ 1874 г.

Капиталы:
- **Основной** . . . . . 6.000.000 руб. — к.
- **Запасный** . . . . . 3.000.000 руб. — к.
- **Погашенія** . . . . . 6.503.804 руб. 16 к.
- **Облигаціонный** II-го выпуска 668.000 руб. — к.

Нарицательная стоимость акцій или паевъ: 1.000 паевъ по 6.000 рублей.
Операціонный годъ: съ Пасхи до Пасхи.
Составъ Правленія: Мануфактуръ-Совѣтникъ Николай Ивановичъ Прохоровъ, Статскій Совѣтникъ Сергѣй Кирилловичъ Соколовъ-Бородкинъ, Коллежскій Ассесоръ Освальдъ Карловичъ Миллеръ, Личный Почетный Гражданинъ Николай Федоровичъ Бѣляевъ, Личный Почетный Гражданинъ Вацлавъ Викторовичъ Ляхертъ.
Дивидендъ за три послѣднихъ года: за 1909/10 г.—8%, за 1910/11—7%, за 1911/12—6%.
Составъ предпріятія: Бумагопрядильная, ткацкая, отбѣльная, ситцепечатная и отдѣлочная фабрики въ Москвѣ.
Отдѣленія и склады: склады въ Харьковѣ, Ромнахъ, Варшавѣ, Кіевѣ, Баку, Кокандѣ, Самаркандѣ, Константинополѣ, Тегеранѣ, Тавризѣ, Испагани и С.-Петербургѣ; Антрацитовые рудники въ Области Войска Донского.
Измѣненія, происшедшія во все время дѣйствія Т-ва: не было.

---

25. Андреевское торгово-промышленное товарищество.

Правленіе: Москва, Ильинка, Ипатьевскій пер., д. 3.

Основано въ 1905 г.

Капиталы: { **Основной** 2.000.000 р. — к. / **Запасный** 101.000 р. — к. / **Погашенія** 458.000 р. — к.

Нарицательная стоимость акцій или паевъ: 2.000 паевъ по 1.000 рублей.
Операціонный годъ: съ 15 Іюля по 14 Іюля.
Составъ Правленія: Директоръ и Предсѣдатель Правленія: баронъ А. Л. Кнопъ; Директоры: А. А. де-Сево, Д. В. Стукенъ, Я. Х. и С. Х. Вадьяевы; Кандидаты: С. А. Кнабе, Г. Д. Чаманскій.
Дивидендъ за три послѣднихъ года: 1909/10—10%, 1910/11 и 1911/12—5%.
Составъ предпріятія: Маслобойные, масло-рафинировочные, хлопкоочистительные и прессовальные з-ды въ г. Наманганѣ и Федченко, Маргелан. у., Ферганской области, и мукомольная мельница при ст. «Федченко».
Отдѣленія и склады: нѣтъ.
Измѣненія, происшедшія во все время дѣйствія Т-ва: не было.

---

26. Товарищество Мануфактуръ Викула Морозова съ сыновьями.

Правленіе: въ мѣстечкѣ Никольскомъ, Москва, Варварка, д. т-ва.

Основано въ 1882 г.

Капиталы: { **Основной** 10.000.000 руб., — коп. / **Запасный** 2.962.662 руб., 16 коп. / **Погашенія** 13.271.113 руб., 61 коп.

Нарицательная стоимость акцій или паевъ: 10.000 паевъ по 1.000 р.
Операціонный годъ: съ 1 Октября по 1 Октября.
Составъ Правленія: Иванъ Викуловичъ Морозовъ, Иванъ Кондратьевичъ Поляковъ, Степанъ Никифоровичъ Свѣшниковъ, Иванъ Ивановичъ Ануфріевъ, Сергѣй Іоновичъ Бузниковъ, Елисѣй Ивановичъ Поляковъ, Григорій Ивановичъ Поляковъ.
Дивидендъ за три послѣднихъ года: за 1908/9—7%, за 1909/10—7½%, за 1910/11—7%.
Составъ предпріятія: бумагопрядильная, бѣлильная, набивная, красильно-аппретурная и ткацкая ф-ки въ м. Никольскомъ, Покровск. у., Владимірской губ.; бумагопрядильня и ткацкая ф-ки при с. Савинѣ, Богородскаго у. Московской губ.
Отдѣленія и склады: въ Москвѣ, С.-Петербургѣ, Харьковѣ и ярмаркахъ; Нижегородской и Ирбитской.
Измѣненія, происшедшія во все время дѣйствія Т-ва: не было.

---

27. Товарищество Никольской мануфактуры „Саввы Морозова Сынъ и К°".

Правленіе: Москва, Трехсвятительскій пер., с./д.

Основано въ 1873 г.

Капиталы:

Основной	15.000.000	руб. — к.
Запасный	8.314.000	руб. — к.
Погашенія	18.126.798	руб. — к.
Страховой	2.362.421	руб. — к.

Нарицательная стоимость акцій или паевъ: 15.000 паевъ по 1.000 р.
Операціонный годъ: съ 1 Сентября по 1 Сентября.
Составъ Правленія: Директоръ-распорядитель Сергѣй Тимофеевичъ Морозовъ; директора: Иванъ Андреевичъ Колесниковъ, Ѳедоръ Геннадіевичъ Карповъ, Иванъ Петровичъ Сушкинъ и Сергѣй Александровичъ Назаровъ—Кандидаты директора Тимофей Саввичъ Морозовъ и Юлія Тимофеевна Крестовникова.
Дивидендъ за три послѣднихъ года: 1909/10 г.— 8¼% 1910/11 г.— 8¼% 1911/12 г.— 8¼%.
Составъ предпріятія: Бумагопрядильная, ткацкая, красильно-набивная и аппретурная ф-ки въ М. Никольскомъ, отдѣльно аппретурная ф-ка при д. Городищи, ткацко-ручная и плисорѣзная ф-ки при с. Ваулово. (Покровскаго у. Владимірской г.).
Отдѣленія и склады: Москвѣ, С.-Петербургѣ, Харьковѣ, Кіевѣ, Одессѣ, Ростовѣ н/Дону, Баку, Омскѣ, Самаркандѣ, на Нижегородской и Ирбитской ярмаркахъ.
Измѣненія, происшедшія во все время дѣйствія Т-ва: не было.

---

28. Товарищество Юфтеваго завода Владиміръ Савихъ въ Осташковѣ.

Правленіе: СПБ., В. О., 8 лин., 7.

Основано въ 1898 г.

Капиталы:

Основной	1.125.000	р. — к.
Запасный	59.755	р. 62 к.
Погашенія	343.509	р. 55 к.

Нарицательная стоимость акцій или паевъ: 1.500 паевъ по 750 р.
Операціонный годъ: съ 1 Марта по 1 Марта.
Составъ Правленія: Предсѣдатель Правленія: Александръ Николаевичъ Витмеръ; Директоры: Александръ Карлсвичъ Ольсенъ, Федоръ Эдуардовичъ Крюгеръ.
Дивидендъ за три послѣднихъ года: 1909/1910 г. 6%,—1910/1911 г. 7%,—1911 г.—7%.
Составъ предпріятія: Заводъ въ г. Осташковѣ, Тверской губ.
Отдѣленія и склады: въ СПБ.; торговля въ г.г. Москвѣ, Варшавѣ, Ригѣ, Харьковѣ, Кіевѣ, Одессѣ, Лондонѣ, Берлинѣ, Франкфуртѣ н/М., Вѣнѣ, Цюрихѣ, Тріестѣ, Парижѣ, Нью-Іоркѣ и пр.
Измѣненія, происшедшія во все время дѣйствія Т-ва: не было.

---

29. Русско-французскій коммерческій Банкъ.

Правленіе: Невскій, д. № 42.

Основано въ 1912 г.

Капиталы: Основной 5.000.000 р. — к.
Запасный нѣтъ р. — к.
Погашенія нѣтъ р. — к.

Нарицательная стоимость акцій или паевъ: по 250 р.
Операціонный годъ: съ 1 Января по 1 Января.
Составъ Правленія: Предсѣдатель: В. В. Андреевъ; Члены: П. Ф. Лажье, Д. И. Демкинъ, В. П. Шуберскій, В. А. фонъ-Зиссерманъ.
Дивидендъ за три послѣднихъ года: за не окончаніемъ перваго операціоннаго года не выясненъ.
Составъ предпріятія: Банковскія операціи.
Отдѣленія и склады: нѣтъ.
Измѣненія, происшедшія во все время дѣйствія О-ва: не было.

---

30. Товарищество фабрики „Жоржъ Бормахъ“.

Правленіе: СПБ., Англійскій пр., 16.

Основано въ 1895 г.

Капиталы: Основной 1.600.000 р. — к.
Запасный 443.000 р. — к.
Погашенія нѣтъ р. — к.

Нарицательная стоимость акцій или паевъ: 3.100 паевъ: 1.100 по 1.000 р. и 2.000 по 250 р.
Операціонный годъ: съ 1 Января по 1 Января.
Составъ Правленія: Директоръ-распорядитель: Григорій Николаевичъ Борманъ; Директоры: Георгій Григорьевичъ Борманъ и Иванъ Яковлевичъ Упенекъ; кандидатъ въ директоры: Георгій Ивановичъ Упенекъ.
Дивидендъ за три послѣднихъ года: за 1909 г.—нѣтъ 1910 г.—10%, за 1911 г.—10%.
Составъ предпріятія: Фабрики въ г.г. СПБ. и Харьковѣ.
Отдѣленія и склады: въ г.г. СПБ., Харьковѣ, Москвѣ, Ригѣ и на Нижегородской ярмаркѣ.
Измѣненія, происшедшія во все время дѣйствія Т-ва: не было.

---

31. Акціонерное Общество парового пивоваренаго завода

Габербушъ и Шиле.

Правленіе: Варшава, Крахмальная, 59.

Основано въ 1899 г.

Капиталы:
- **Основной** 1.500.000 р. — к.
- **Запасный** 53.300 р. — к.
- **Погашенія** 86.800 р. — к.

Нарицательная стоимость акцій или паевъ: 1.500 акцій по 1.000 р.
Операціонный годъ: съ 19 Іюня по 19 Іюня.
Составъ Правленія: Предсѣдатель Правленія: Феликсъ Шиле; Члены Правленія: Казимиръ Шиле, Янъ Пацеръ.
Дивидендъ за три послѣднихъ года: за 1908/9 г.—5% за 1909/10 г.—7½% и за 1910/11 г.—9%.
Составъ предпріятія: два пивоваренныхъ завода въ г. Варшавѣ.
Отдѣленія и склады: нѣтъ.
Измѣненія, происшедшія во все время дѣйствія О-ва: не было.

---

32. Товарищество Ростовской на Дону табачной фабрики

„Я. С. Кушнарева".

Правленіе: Ростовъ на Дону, Пушкинская, с/д.

Основано въ 1899 г.

Капиталы:
- **Основной** 1.500.000 р. — к.
- **Запасный** 93.603 р. 39 к.
- **Погашенія** 239.378 р. 53 к.

Нарицательная стоимость акцій или паевъ: 1.500 паевъ по 1.000 р.
Операціонный годъ: съ 1 Января по 1 Января:
Составъ Правленія: Предсѣдатель: Кундури Ефстафій Герасимовичъ; Директоры: Кушнаревъ Константинъ Васильевичъ, Вейсбремъ Карлъ Васильевичъ.
Дивидендъ за три послѣднихъ года:
Составъ предпріятія: Фабрика въ г. Ростовѣ на Дону.
Отдѣленія и склады: склады въ гг. Екатеринодарѣ и Сухумѣ.
Измѣненія, происшедшія во все время дѣйствія Т-ва: не было.

---

33. Товарищество Мануфактуръ Герасима Разорехова и Иваха Кокорева.

Правленіе: с. Тезино, при ст. Новая Вичуга.

Основано въ 1895 г.

Капиталы:
- **Основной** 4.000.000 руб. — к.
- **Запасный** 190.339 руб. — к.
- **Погашенія** 2.737.853 руб. 51 к.

Нарицательная стоимость акцій или паевъ: 400 паевъ по 10.000 руб.
Операціонный годъ: съ Пасхи до Пасхи.
Составъ Правленія: Директоръ-Распорядитель: Иванъ Александровичъ Кокоревъ; Директоры Правленія: Анна Герасимовна, Николай Ивановичъ, Владиміръ Ивановичъ и Александръ Ивановичъ Кокоревы; Кандидаты въ Директоры: Анна Викторовна, Герасимъ Ивановичъ и Дмитрій Ивановичъ Кокоревы.
Дивидендъ за три послѣднихъ года: не было.
Составъ предпріятія: Бумагопрядильная, ткацкая и отдѣлочная фабрика въ с. Тезинѣ, Кинешемскаго уѣзда, Костромской губ., и бумаготкацкая фабрика близь г. Кинешмы.
Отдѣленія и склады: въ Москвѣ, на ярмаркахъ: Нижегородской и Ирбитской.
Измѣненія, происшедшія во все время дѣйствія Т-ва: не было.

---

34. Товарищество Пивоваренаго завода Отто Вогау въ Самаркандѣ.

Правленіе: Москва, Варварка, Среднія Торговыя ряды, 324.

Основано въ 1899 г.

Капиталы:
- **Основной** 200.000 руб. — к.
- **Запасный** 25.462 руб. 58 к.
- **Погашенія** 314.687 руб. 86 к.

Нарицательная стоимость акцій или паевъ: 400 паевъ по 500 руб.
Операціонный годъ: съ 1 Сентября по 1 Сентября.
Составъ Правленія: Директоры: А. А. де-Біонкуръ, Р. Р. Шписъ, М. А. Фидлеръ; Кандидаты Правленія: Л. А. Рефретье и А. А. Редлихъ.
Дивидендъ за три послѣднихъ года: не было.
Составъ предпріятія: Пивоваренный заводъ въ г. Самаркандѣ.
Отдѣленія и склады: нѣтъ.
Измѣненія, происшедшія во все время дѣйствія Т-ва: не было.

---

35. **Акціонерное Общество Русскихъ Электротехническихъ заводовъ „Сименсъ и Гальске“.**

Правленіе: СПБ., Большая Конюшенная, 9.

Основано въ 1898 г.

Капиталы: **Основной** 5.600.000 руб. — к. **Запасный** 104.866 руб. 70 к. **Погашенія** 937.172 руб. 54 к.

Нарицательная стоимость акцій или паевъ: 14.000 акцій по 400 руб.
Операціонный годъ: съ 1 Января по 1 Января.
Составъ Правленія: Предсѣдатель В. Фонъ Сименсъ; Вице-Предсѣдатель: Баронъ Н. Е. Врангель; Члены Правленія: Др. Берлинеръ, А. А. Давидовъ, Ф. А. Шпикеръ, Б. А. Цейтшель; кандидаты въ члены правленія: К. Дильманъ, Др. А. Рапсъ; Директоры-Распорядители: Г. О. Гёрцъ, Б. А. Эфронъ, А. А. Шварцъ.
Дивидендъ за три послѣднихъ года: за 1909 г.—5%, за 1910 г.—5%, за 1911 г.—6%.
Составъ предпріятія: Электрическіе и механическіе заводы въ С.-Петербургѣ.
Отдѣленія и склады: Отдѣленія: въ г.г. Москвѣ, С.-Петербургѣ, Воронежѣ, Одессѣ, Харьковѣ, Баку, Екатеринославѣ, Ростовѣ н/д., Владивостокѣ, Кіевѣ, Харбинѣ и Берлинѣ. Представители: въ г.г. Варшавѣ, Лодзѣ и Сосновицахъ. Польское Общество электрическихъ заводовъ „Сименсъ“ въ Вильно, Виленское Техническое Бюро. Складъ матеріаловъ въ С.-Петербургѣ.
Измѣненія, происшедшія во все время дѣйствія О-ва: не было.

---

36. **Кіевское Электрическое Общество.**

Правленіе: Кіевъ, Прорѣзная ул., 11.

Основано въ 1902 г.

Капиталы: **Основной** 6.000.000 руб. — к. **Запасный** 321.744 руб. 11 к. **Погашенія** 2.030.249 руб. 90 к.

Нарицательная стоимость акцій или паевъ: 24.000 акцій по 250 руб.
Операціонный годъ: съ 1 Января по 1 Января.
Составъ Правленія: Предсѣдатель Правленія: Рудольфъ Вильгельмовичъ Менкгофъ; Товарищъ Предсѣдателя: Гуго Леопольдовичъ Бэкеръ; Члены Правленія: Оскаръ Максимовичъ Оливенъ, Рудольфъ Петровичъ Столленвернъ, Казиміръ Рудольфовичъ Ржонсницкій; Кандидаты въ члены Правленія: Акимъ Яковлевичъ Погорѣльскій, Александръ Александровичъ Коркушко, Максъ Соломоновичъ Бродскій; Техникъ-Директоръ: Медаръ Эмильевичъ Брандъ; Коммерческій Директоръ: Германъ Людвиговичъ Эйгнеръ.
Дивидендъ за три послѣднихъ года: за 1909 г.—4 1/2%, за 1910 г.—5% за 1911 г.—5 1/2%.
Составъ предпріятія: Концессія на производство и продажу электрической энергіи и электрическая станція въ г. Кіевѣ.
Отдѣленія и склады: нѣтъ.
Измѣненія, происшедшія во все время дѣйствія О-ва: не было.

---

37. Товарищество

Даниловской Мануфактуры.

Правленіе: Москва, Ильинка, д. Купеческаго Банка.

Основано въ 1877 г.

Капиталы: { **Основной** 3.000.000 руб. — к. **Запасный** 1.500.104 руб. 22 к. **Погашенія** 8.027.330 руб. 86 к.

Нарицательная стоимость акцій или паевъ: 1.000 паевъ по 3.000 руб.
Операціонный годъ: съ 15 Апрѣля по 15 Апрѣля.
Составъ Правленія: Директоры: бар. Федоръ Львовичъ Кнопъ, Александръ Семеновичъ Беръ, Георгій Петровичъ Нейвейлеръ; Кандидаты въ директоры: Сергѣй Кирилловичъ Волковъ, Левъ Германовичъ Кольсорнъ.
Дивидендъ за три послѣднихъ года: за 1909/10 г.—6%, за 1910/11 г.—6%, за 1911/12 г.—5%.
Составъ предпріятія: Прядильно-ткацкая набивная фабрика въ Москвѣ.
Отдѣленія и склады: на Нижегородской ярмаркѣ.
Измѣненія, происшедшія во все время дѣйствія Т-ва: не было.

38. Акціонерное Общество

Машиностроительнаго завода въ С.-Петербургѣ

Я. М. Айвазъ.

Правленіе: СПБ., В. О., Волховской пер., № 4.

Основано въ 1912 г.

Капиталы: { **Основной** 1.200.000 руб. — к. **Запасный** нѣтъ руб. — к. **Погашенія** нѣтъ руб. — к.

Нарицательная стоимость акцій или паевъ: 12.000 акцій по 100 руб.
Операціонный годъ: съ 1 Января по 1 Января.
Составъ Правленія: Я. М. Айвазъ, П. С. Андреевъ, Н. П. Вязмитиновъ.
Дивидендъ за три послѣднихъ года: въ виду неокончанія перваго операціоннаго года дивидендъ не выясненъ.
Составъ предпріятія: заводъ въ С.-Петербургѣ для производства разнаго рода машинъ и механическихъ издѣлій. Производство папиросно-набивныхъ машинъ, гильзовыхъ машинъ, автом. дѣлительныхъ механизмовъ для дыропробивныхъ прессовъ.
Отдѣленія и склады: нѣтъ
Измѣненія, происшедшія во все время дѣйствія О-ва: не было.

39. Товарищество фабрикъ

А. Сіу и К°.

Правленіе: Москва, Петербургское шоссе, д. Т-ва.

Основано 1908 г.

Капиталы:

Основной	2.025.000	руб. — к.
Запасный	64.000	руб. — к.
Погашенія	421.000	руб. — к.
Особый . .	240.000	руб. — к.

Нарицательная стоимость акцій или паевъ: 10.800 паевъ по 187 р. 50 к.
Операціонный годъ: съ 1 Января по 1 Января.
Составъ Правленія: Шарль Адольфовичъ Сіу, Луи Адольфовичъ Сіу, Адольфъ Адольфовичъ Сіу, Максимиліанъ Адольфовичъ Вернье.
Дивидендъ за три послѣднихъ года: 1909/10 г.—5%, 1910/11 г.—5%, 1911/12 г.—5%.
Составъ предпріятія: кондитерская и парфюмерная фабрики, типографія и торговля въ г. Москвѣ.
Отдѣленія и склады: въ С.-Петербургѣ.
Измѣненія, происшедшія во все время дѣйствія Т-ва: Начало отчетнаго года съ 1 Мая перенесено на 1 Января.

---

40. Товарищество табачной фабрики

„Ж. И. Бостанжогло“.

Правленіе: Москва, Старая Басманная, с. д.

Основано 1820 г.

Капиталы:

Основной	650.000	руб. — к.
Запасный	65.000	руб. — к.
Погашенія	нѣтъ	руб. — к.

Нарицательная стоимость акцій или паевъ: 650 паевъ по 1.000 р.
Операціонный годъ: съ 1 Января по 1 Января.
Составъ Правленія: Директоръ-распорядитель: Михаилъ Николаевичъ Бостанжогло; Директоры: Василій Николаевичъ Бостанжогло и Сергѣй Николаевичъ Смирновъ; Кандидатъ въ Директоры: Николай Павловичъ Броневскій.
Дивидендъ за три послѣднихъ года: 1909 г.— 5%, 1910 г.—6%, 1911 г.— 6%.
Составъ предпріятія: ф-ка въ г. Москвѣ.
Отдѣленія и склады: въ г.г. СПБ., Москвѣ, Ригѣ, Казани, Самарѣ, Гельсингфорсѣ и Берлинѣ.
Измѣненія, происшедшія во все время дѣйствія Т-ва: не было.

---

41. Товарищество Мануфактуръ Наслѣдниковъ Н. ф. Зубкова.

Правленіе: Иваново-Вознесенскъ, Владимірской губ.

Основано въ 1893 г.

Капиталы: { **Основной** 2.500.000 руб. — к. **Запасный** 325.000 руб. — к. **Погашенія** 891.500 руб. — к.

Нарицательная стоимость акцій или паевъ: 1.250 паевъ по 2.000 руб.
Операціонный годъ: съ Пасхи до Пасхи.
Составъ Правленія: Директоры Правленія: Федоръ Николаевичъ Зубковъ, Николай Николаевичъ Зубковъ и Леонидъ Николаевичъ Зубковъ; Кандидатъ въ Директоры: Лидія Николаевна Лихачева.
Дивидендъ за три послѣднихъ года: за 1909/10 г.—12%, за 1910/11 г.—12%, за 1911/12 г.—11%.
Составъ предпріятія: Бумаготкацкія, бѣлильныя фабрики въ г. Иваново-Вознесенскѣ, Владимірской губ.
Отдѣленія и склады: склады въ г.г. Москвѣ, Харьковѣ, Баку, Иваново-Вознесенскѣ и на ярмаркахъ Нижегородской и Ирбитской.
Измѣненія, происшедшія во все время дѣйствія Т-ва: не было.

---

42. Товарищество паровой фабрики шоколада, конфектъ и чайныхъ печеній „Эйхемъ“.

Правленіе: Москва, Софійская наб., с. д.

Основано въ 1886 г.

Капиталы: { **Основной** 1.500.000 руб. — к. **Запасный** 500.000 руб. — к. **Погашенія** 2.323.000 руб. — к.

Нарицательная стоимость акцій или паевъ: 100 паевъ по 5.000. руб. и 2.000 паевъ по 500 руб.
Операціонный годъ: съ 1 Марта по 1 Марта.
Составъ Правленія: Предсѣдатель: Юлій Юльевичъ Гейсъ; Директоры: Владиміръ Юльевичъ Гейсъ, Оскаръ Юльевичъ Гейсъ.
Дивидендъ за три послѣднихъ года: за 1911/12 г.—15%.
Составъ предпріятія: ф-ки шоколада и конфектъ съ мармеладн. и бисквитн. отдѣлами, фруктово-консервная ф-ка въ г. Симферополѣ.
Отдѣленія и склады: въ Москвѣ, Нижнимъ-Новгородѣ (во время ярмарки).
Измѣненія, происшедшія во все время дѣйствія Т-ва: не было.

---

43. Товарищество Свеклосахарныхъ и рафинадныхъ заводовъ **Братьевъ Терещенко.**

Правленіе: Кіевъ, Гимназическая ул., д. № 5.

Основано въ 1883 г.

Капиталы:
- **Основной** 8.000.000 руб. — к.
- **Запасный** 1.444.005 руб. 41 к.
- **Погашенія** 1.634.868 руб. 13 к.

Нарицательная стоимость акцій или паевъ: 1.600 паевъ по 5.000 руб.
Операціонный годъ: съ 1 Сентября по 1 Сентября.
Составъ Правленія: Предсѣдатель Правленія: Богданъ Ивановичъ Ханенко; Директоры: Надежда Владиміровна Терещенко, Федоръ Федоровичъ Терещенко, Варвара Николаевна Ханенко и Михаилъ Петровичъ Шестаковъ.
Дивидендъ за три послѣднихъ года: за 1908/9 г.—14% 1909/10 г.—14 1/20% 1910/11 г.—3 1/20%.
Составъ предпріятія: Рафинадные заводы: Тульскій въ г. Тулѣ, Михайловскій при хуторѣ Михайловскомъ, Черниговской губ. и Черкасскій въ городѣ Черкассахъ, Кіевской губ; Свеклосахарные заводы: Воронежскій при м-кѣ Воронежѣ, Черниговской губ. и Крупецкій при селѣ Крупецъ, Курской губ., Лѣсопильный заводъ: при дер. Боровой, Могилевской губ.
Отдѣленія и склады: въ г.г. Москвѣ, Орлѣ, Самарѣ, Екатеринбургѣ, Стародубѣ, Томскѣ и при заводахъ.
Измѣненія, происшедшія во все время дѣйствія Т-ва: не было.

---

44. Товарищество Архангельскаго пивовареннаго завода **Суркова.**

Правленіе: г. Архангельскъ.

Основано въ 1903 г.

Капиталы:
- **Основной** 300.000 руб. — к.
- **Запасный** 20.982 руб. 50 к.
- **Погашенія** 116.284 руб. 40 к.

Нарицательная стоимость акцій или паевъ: 300 паевъ по 1000 руб.
Операціонный годъ: съ 1 Января по 1 Января.
Составъ Правленія: А. Ю. Сурковъ, Л. И. Суркова, Э. К. Бройтигамъ.
Дивидендъ за три послѣднихъ года: за 1909 г.—10%, за 1910 г.—12%, за 1911 г. 15%.
Составъ предпріятія: Пивомедоваренный заводъ въ г. Архангельскѣ.
Отдѣленія и склады: въ г.г. Архангельскѣ, Шенкурскѣ, Онегѣ и Кеми.
Измѣненія, происшедшія во все время дѣйствія Т-ва: предполагается увеличеніе капитала до 600.000 руб.

---

45. Московское Товарищество Торговли и Золото-канительнаго производства соединенныхъ фабрикъ

„Владиміръ Алексѣевъ, и П. Вишняковъ и А. Шамшинъ".

Правленіе: Москва, М. Алексѣевская, 17.

Основано въ 1894 г.

Капиталы:
- **Основной** 1.500.000 руб. — к.
- **Запасный** 194.053 руб. 41 к.
- **Погашенія** 643.161 руб. 08 к.

Нарицательная стоимость акцій или паевъ: 150 им. паевъ по 10.000 руб.
Операціонный годъ: съ 1 Января по 1 Января
Составъ Правленія: К. С. Алексѣевъ, А. И. Шамшинъ, Т. А. Шамшинъ, Т. М. Алексенко-Сербинъ.
Дивидендъ за три послѣднихъ года: За 1909 г.—6%, за 1910 г.—6%, за 1911 г. не было.
Составъ предпріятія: золото-канительная фабрика, кабельный заводъ.
Отдѣленія и склады: въ г.г. Москвѣ и С.-Петербургѣ.
Измѣненія, происшедшія во все время дѣйствія Т-ва: не было.

46. Акціонерное Общество

„Рудольфъ Миллеръ".

Правленіе: Кіевъ, Жилянская, 24-26.

Основано въ 1908 г.

Капиталы:
- **Основной** 250.000 руб. — к.
- **Запасный** 490 руб. — к.
- **Погашенія** 8.392 руб. — к.

Нарицательная стоимость акцій или паевъ: 250 акцій по 1000 руб.
Операціонный годъ: съ 1 Января по 1 Января.
Составъ Правленія: Рудольфъ Юльевичъ Миллеръ, Мартынъ Рудольфовичъ Миллеръ, Всеволодъ Петровичъ Гармашевъ.
Дивидендъ за три послѣднихъ года: не было.
Составъ предпріятія: фабрика проволочныхъ издѣлій въ Кіевѣ.
Отдѣленія и склады: нѣтъ.
Измѣненія, происшедшія во все время дѣйствія О-ва: не было.

47. Акціонерное Общество Кожевеннаго и войлочнаго производствъ на Кавказѣ „Г. Г. Адельхахова“

Правленіе: Тифлисъ.

Основано въ 1897 г.

Капиталы:
- **Основной** 1.500.000 руб. — к.
- **Запасный** 49.166 руб. 06 к.
- **Погашенія** 61.248 руб. 58 к.

Нарицательная стоимость акцій или паевъ: 6.000 акцій по 250 руб.
Операціонный годъ: съ 1 Января по 1 Января.
Составъ Правленія: Предсѣдатель Правленія: Г. Г. Адельхановъ; Директоры: Г. И. Серебряковъ, Г. Г. Адельхановъ младшій.
Дивидендъ за три послѣднихъ года: не было.
Составъ предпріятія: Кожевенный заводъ, войлочная фабрика, фабрика готовой обуви и обмундировальная мастерская.
Отдѣленія и склады: въ Тифлисѣ и С.-Петербургѣ.
Измѣненія, происшедшія во все время дѣйствія О-ва: не было.

---

48. Товарищество Ж. П. Ланихъ.

Правленіе: Москва, Софійская наб., с. д.

Основано въ 1903 г.

Капиталы:
- **Основной** 400.000 руб. — к.
- **Запасный** 7.000 руб. — к.
- **Погашенія** 23.000 руб. — к.

Нарицательная стоимость акцій или паевъ: 400 паевъ по 1.000 руб.
Операціонный годъ: съ 1 Января по 1 Января.
Составъ Правленія: Потомственные почетные граждане: Евдокія Васильевна Ланина, Константинъ и Леонидъ Николаевичи Ланины.
Дивидендъ за три послѣднихъ года: за 1909—7%, за 1910—7%, за 1911—8½%.
Составъ предпріятія: заводъ искусственныхъ минеральныхъ и натуральныхъ фруктовыхъ и ягодныхъ водъ въ г. Москвѣ.
Отдѣленія и склады: нѣтъ.
Измѣненія, происшедшія во все время дѣйствія Т-ва: не было.

---

49. Товарищество ситценабивной Мануфактуры „Эмиль Циндель“ въ Москвѣ.

Правленіе: Москва, Черкасскій пер., 2.

Основано въ 1874 г.

Капиталы:
- **Основной** 9.000.000 руб. — к.
- **Запасный** 1.565.000 руб. — к.
- **Погашенія** 11.512.000 руб. — к.

Нарицательная стоимость акцій или паевъ: 4500 паевъ по 2.000 руб.
Операціонный годъ: съ 15 Апрѣля по 15 Апрѣля.
Составъ Правленія: Предсѣдатель: Андрей Львовичъ Кнопъ; Члены: Андрей Любимовичъ Керковъ, Романъ Антоновичъ Леманъ, Митрофанъ Федоровичъ Михайловъ, Сергѣй Ивановичъ Щукинъ; кандидаты: Михаилъ Никифоровичъ Бардыгинъ, Люціанъ Марковичъ Бауманъ.
Дивидендъ за три послѣднихъ года: Въ 1909/10 г.—10%, 1910/11 г.—6%, 1911/12 г.—5%.
Составъ предпріятія: фабрика въ Москвѣ.
Отдѣленія и склады: въ Москвѣ, С.-Петербургѣ, Кіевѣ, Варшавѣ, Харьковѣ, Омскѣ, Харбинѣ, Читѣ, Самаркандѣ, Кокандѣ, Ташкентѣ, Бухарѣ и Хивѣ, розничные магазины: въ Москвѣ, Кіевѣ, Варшавѣ, Одессѣ, Тифлисѣ, Ростовѣ н/д. и Саратовѣ.
Измѣненія, происшедшія во все время дѣйствія Т-ва: въ 1907 году Товариществомъ Эмиль Циндель пріобрѣтены въ полную собственность прядильная и ткацкая фабрики Вознесенской Мануфактуры въ селѣ Фоминскомъ, Московскаго уѣзда.

---

50. Акціонерное Общество Гутуевской Суконной Мануфактуры „Т. Л. Лухъ.

Правленіе: СПБ., Гутуевскій Островъ, наб. р. Екатерингофки, 19-2.

Основано въ 1902 г.

Капиталы:
- **Основной** 1.000.000 руб. — к.
- **Запасный** нѣтъ руб. — к.
- **Погашенія** нѣтъ руб. — к.

Нарицательная стоимость акцій или паевъ: 4.000 акцій по 250 руб.
Операціонный годъ: съ 1 Января по 1 Января.
Составъ Правленія: Предсѣдатель Правленія: К. К. Неандеръ; директоръ-распорядитель: Р. А. Кеншъ; членъ Правленія: Я. Я. Гармсенъ.
Дивидендъ за три послѣднихъ года: не было.
Составъ предпріятія: фабрика шерстяныхъ издѣлій въ С.-Петербургѣ.
Отдѣленія и склады: Склады въ С.-Петербургѣ.
Измѣненія, происшедшія во все время дѣйствія О-ва: не было.

---

51. Товарищество Мануфактуръ Ивана Коковалова съ Сыномъ.

Правленіе: Москва, Стар. пл. д. Моск. Страх. О-ва.

Основано въ 1898 г.

Капиталы:
- **Основной** 7.000.000 руб. — к.
- **Запасный** 352.183 руб. — к.
- **Погашенія** 4.967.578 руб. — к.

Нарицательная стоимость акцій или паевъ: 1.400 паевъ по 5.000 руб.
Операціонный годъ: съ 1 Октября по 1 Октября.
Составъ Правленія: Предсѣдатель Правленія: Иванъ Александровичъ Коноваловъ; Директоры Правленія: Александръ Ивановичъ Коноваловъ, Измаилъ Николаевичъ Лопатинъ и Николай Петровичъ Герасимовъ; Кандидаты въ директоры Правленія: Ираклій Львовичъ Орольниковъ, Николай Алексѣевичъ Авиловъ.
Дивидендъ за три послѣднихъ года: не было.
Составъ предпріятія: Бумагопрядильная и ткацкая фабрика и красильное отдѣленіе для хлопка и пряжи при с. Бонячкахъ; красильно-отбѣльно-отдѣлочная фабрика при м. Каменкѣ Кинешем. уѣз., Костромской губ.
Отдѣленія и склады: въ Москвѣ, Харьковѣ, на Нижегородской ярмаркѣ, Ташкентѣ, Кокандѣ, Ростовѣ н/Дону, Варшавѣ и Владивостокѣ.
Измѣненія, происшедшія во все время дѣйствія Т-ва: не было.

---

52. Туркестанское Торгово-Промышленное Товарищество „К. М. Соловьевъ и К°“.

Правленіе: Москва, Варварская пл., Дѣловой дворъ (подъ № 4).

Основано въ 1909 г.

Капиталы:
- **Основной** 2.000.000 руб. — к.
- **Запасный** 25.466 руб. 22 к.
- **Погашенія** 153.364 руб. 77 к.

Нарицательная стоимость акцій или паевъ: 400 паевъ по 5.000 руб.
Операціонный годъ: съ Января по 1 Января.
Составъ Правленія: Директоръ-Распорядитель: Константинъ Макаровичъ Соловьевъ; Директоры: Петръ Арсеньевичъ Морозовъ, Борисъ Дмитріевичъ Востряковъ, Александръ Ивановичъ Кузнецовъ, Исаакъ Сергѣевичъ Шапиро, Кандидаты въ директоры: Иванъ Давыдовичъ Морозовъ, Фортунатъ Маріановичъ Меленевскій.
Дивидендъ за три послѣднихъ года: за 1908/9 г.—нѣтъ, за 1909/10 г,—6%, 1910/11 г,—нѣтъ,
Составъ предпріятія: маслобойные и рафинировочные хлопкоочистительные, прессовальные и мыловаренный заводы въ г.г. Андижанѣ, Наманганѣ, Коконадѣ и Чустѣ.
Отдѣленія и склады: нѣтъ.
Измѣненія, происшедшія во все время дѣйствія Т-ва: не было.

53. Товарищество

Рождественской Мануфактуры

П. В. Берга.

Правленіе: Москва, Варварская пл., Дѣловой дворъ.

Основано въ 1889 г.

Капиталы:
- **Основной** 4.000.000 руб. — к.
- **Запасный** 948.000 руб. — к.
- **Погашенія** 3.198.000 руб. — к.

Нарицательная стоимость акцій или паевъ: 400 паевъ по 10.000 руб.
Операціонный годъ: съ 1-го Апрѣля по 1 Апрѣля.
Составъ Правленія: Директоры: С. П. Бергъ, В. П. Бергъ, О. Л. Бергъ.
Дивидендъ за три послѣднихъ года: За 1909 г.—2%, за 1910 г. 5%, за 1911 г. 7%.
Составъ предпріятія: Бумаго-прядильная и ткацкая фабрика.
Отдѣленія и склады: нѣтъ.
Измѣненія, происшедшія во все время дѣйствія Т-ва: не было.

---

54. **Апшеронское Нефтяное Общество.**

Учреждена Администрація.

Правленіе: Баку, Маріинская, 15.

Основано въ 1911 г.

Капиталы:
- **Основной** 2.700.000 руб. — к.
- **Запасный** 5.989 руб. 30 к.
- **Погашенія** 593.613 руб. 31 к.

Нарицательная стоимость акцій или паевъ: 10.800 акц. по 250 руб.
Операціонный годъ: съ 1 Января по 1 Января.
Составъ Правленія (Администрація): Предсѣдатель: Р. И. Ламфанеръ; Члены Администраціи: Я. И. Рашетъ, К. А. Ирецкой, А. П. Муромцовъ, М. В. Драчневичъ, Ст. Ант. Романовичъ.
Дивидендъ за три послѣднихъ года: нѣтъ.
Составъ предпріятія: десять десятинъ нефтеносной земли.
Отдѣленія и склады: нѣтъ.
Измѣненія, происшедшія во все время дѣйствія О-ва: учреждена администрація.

---

55. Фабрично-торговое Товарищество

Братья „Овсянниковы и А. Тахшихъ съ сыновьями“ въ Юрьевѣ.

Правленіе: Москва, Юшковъ пер., д. Александрова.

Основано въ 1887 г.

Капиталы:
- **Основной** 2.000.000 руб. — к.
- **Запасный** 141.004-09 руб. — к.
- **Погашенія** 399.402-50 руб. — к.

Нарицательная стоимость акцій или паевъ: 2000 паевъ по 1000 р.
Операціонный годъ: съ 1 Мая по 1 Мая.
Составъ Правленія: Директоры: Николай Алексѣевичъ Ганшинъ, Сергѣй Алексѣевичъ Ганшинъ и Иванъ Алексѣевичъ Ганшинъ; Кандидатъ въ директоры: Сергѣй Николаевичъ Ганшинъ.
Дивидендъ за три послѣднихъ года: за 1910/11 г.—6%. (первый годъ послѣ снятія администраціи).
Составъ предпріятія: ткацкая и красильно—аппретурная ф-ки въ г. Юрьевѣ-Польскомъ, Владимірской губ.
Отдѣленія и склады: Акмолинской обл. и Нижегородской ярмаркѣ, Москвѣ, Омскѣ, Петропавловскѣ.
Измѣненія, происшедшія во все время дѣйствія Т-ва: Правленіе переведено въ г. Москву и основной капиталъ увеличенъ до 2.000.000 руб. съ первоначальнаго 750.000 руб.

---

56. Торгово-Промышленное Товарищество

Акчурина Тимербулата

Правленіе: с. Гурьевка, Корсунскаго уѣзда, Симбирской губерніи.

Основано въ 1895 г.

Капиталы:
- **Основной** 2.000.000 руб. — к.
- **Запасный** нѣтъ руб. — к.
- **Погашенія** нѣтъ руб. — к.

Нарицательная стоимость акцій или паевъ: 400 им. паевъ по 5.000 рублей.
Операціонный годъ: съ 1 Апрѣля по 1 Апрѣля.
Составъ Правленія: Директоръ-распорядитель: Хасянъ Тимербулатовичъ Акчуринъ; директоры: Якубъ Тимербулатовичъ Акчуринъ, Абдулла Тимербулатовичъ Акчуринъ; кандидатъ въ директоры: Зегря Сеитъ-Гиреевна Акчурина.
Дивидендъ за три послѣднихъ года: не было.
Составъ предпріятія: двѣ суконныя фабрики и два лѣсопильныхъ завода.
Отдѣленія и склады: склады въ гг. С.-Петербургѣ, Симбирскѣ, Москвѣ, Уфѣ, Севастополѣ.
Измѣненія, происшедшія во все время дѣйствія Т-ва: не было.

---

57. Акціонерное Общество бумагопрядильной мануфактуры

Джемса Бекъ.

Правленіе: СПБ., Петербургская наб., д. 34.

Основано въ 1899 г.

Капиталы:
- **Основной** 2.000.000 руб. — коп.
- **Запасный** 176.215 руб. — коп.
- **Погашенія** 1.575.076 руб. 05 коп.

Нарицательная стоимость акцій или паевъ: 2.000 акцій по 1.000 р.
Операціонный годъ: съ 1 Января по 1 Января.
Составъ Правленія: Директоръ-Распорядитель В. Я. Бекъ; директоры: Э. Я. Бекъ, Елизавета Бекъ, кандидатъ въ директоры Г. Я. Бекъ.
Дивидендъ за три послѣднихъ года: За 1909 г.—5%, за 1910 г.—4%, за 1911 г.—4%.
Составъ предпріятія: Бумагопрядильная и крутильная фабрика.
Отдѣленія и склады: Склады въ Москвѣ, Лодзи, Ригѣ и Варшавѣ.
Измѣненія, происшедшія во все время дѣйствія О-ва. не было.

---

58. Товарищество Вичугскихъ Мануфактуръ

Братьевъ Ф. и А. Разореновыхъ.

Правленіе: с. Вичуга.

Основано въ 1894 г.

Капиталы.
- **Основной** . . . . . 3.000.000 руб. — к.
- **Запасный** . . . . . 298.000 руб. — к.
- **Погашенія** . . . . . 2.786.000 руб. — к.
- **Расширенія предпріятія** 52.000 руб. — к.

Нарицательная стоимость акцій или паевъ: 500 паевъ по 6.000 р.
Операціонный годъ: съ 1 Октября по 1 Октября.
Составъ Правленія: Директоры Правленія Т-ва: Сергѣй Александровичъ Разореновъ, Василій Федоровичъ Разореновъ, Алексѣй Александровичъ Разореновъ, Федоръ Федоровичъ Разореновъ; кандидатъ въ директоры: Анна Афонасьевна Разоренова, Елена Александровна Коковина.
Дивидендъ за три послѣднихъ года: За 1909/10—7%, за 1910/11—не было, за 1911/12 не было.
Составъ предпріятія: Бумагопрядильная и бумаго-ткацко-красильно-ситценабивная ф-ки, 1-ая близь г. Кинешмы, 2-ая въ с. Вичугѣ, Кинешемскаго у., Костромской губ.
Отдѣленія и склады: въ Москвѣ, на Нижегородской, Ирбитской и Ишимской ярмаркахъ.
Измѣненія, происшедшія во все время дѣйствія Т-ва: Предпріятіе значительно расширено.

---

59. Акціонерное Общество Александро-Невской Мануфактуры К. Я. Паль.

Правленіе: СПБ., Шлиссельбургскій пр., д. 56.

Основано въ 1897 г.

Капиталы:
- **Основной** 2.000.000 руб. — к.
- **Запасный** 41.891 руб. — к.
- **Погашенія** 1.661.899 руб. — к.

Нарицательная стоимость акцій или паевъ: 2.000 акцій по 1.000 руб.
Операціонный годъ: съ 1 Января по 1 Января.
Составъ Правленія: Предсѣдатель: Николай Яковлевичъ Паль, Николай Кондратьевичъ Паль, Михаилъ Ивановичъ Дерновъ, Иванъ Евгеніевичъ Глазіусъ.
Дивидендъ за три послѣднихъ года: За 1909 г.—3%, за 1910 г.—3%, за 1911 г.—3%.
Составъ предпріятія: прядильная, ткацкая, бѣлильная, красильная и ситценабивная фабрики.
Отдѣленія и склады: въ г.г. Москвѣ и С.-Петербургѣ.
Измѣненія, происшедшія во все время дѣйствія О-ва: не было.

---

60. Акціонерное Общество Анилиновыхъ и масляныхъ производствъ „Ахиллихъ".

Правленіе: Москва, Маросейка, 2.

Основано въ 1912 г.

Капиталы:
- **Основной** 250.000 руб. — к.
- **Запасный** нѣтъ руб. — к.
- **Погашенія** нѣтъ руб. — к.

Нарицательная стоимость акцій или паевъ: 1.000 акцій по 250 руб.
Операціонный годъ: съ 1 Января по 1 Января.
Составъ Правленія: Директоръ-распорядитель: И. М. Лурьи; Директоры: Л. И. Лурьи и Б. М. Лурьи; Кандидатъ въ Директоры: М. І. Кагана; Члены Ревизіонной коммиссіи: Е. П. Лурьи, С. И. Оссовецкій, В. И. Лурьи, Х. М. Лурьи и Т. В. Артманъ.
Дивидендъ за три послѣднихъ года: за неокончаніемъ перваго операціоннаго года дивидендъ не выясненъ.
Составъ предпріятія: производство анилиновыхъ масла, соли и растительныхъ маселъ.
Отдѣленія и склады: нѣтъ.
Измѣненія, происшедшія во все время дѣйствія О-ва: не было.

---

61. Товарищество

Ахтырской паровой мельницы.

Правленіе: Ахтырка, Харьковской губ.

Основано въ 1911 г.

Капиталы:
- **Основной** 600.000 руб. — к.
- **Запасный** 3.164 руб. 71 к.
- **Погашенія** 20.433 руб. 02 к.

Нарицательная стоимость акцій или паевъ: 1.200 паевъ по 500 руб.
Операціонный годъ: съ 1 Января по 1 Января.
Составъ Правленія: Предсѣдатель: Иванъ Федоровичъ Курило; Директоры: Владиміръ Васильевичъ Долгаревъ, Митрофанъ Ивановичъ Курило; кандидаты въ Директоры: Георгій Петровичъ Акимовъ и Петръ Николаевичъ Чигринецъ.
Дивидендъ за три послѣднихъ года: 1911 г.—5%.
Составъ предпріятія: Вальцевая мукомольная, автоматическая мельница.
Отдѣленія и склады: нѣтъ.
Измѣненія, происшедшія во все время дѣйствія Т-ва: не было.

---

62. Акціонерное Общество

„Альпійская Роза.“

Правленіе: Москва, Софійка, 4.

Основано 1911 г.

Капиталы:
- **Основной** 200.000 руб. — к.
- **Запасный** 1.000 руб. — к.
- **Погашенія** 8.276 руб. 85 к.

Нарицательная стоимость акцій или паевъ: 2.000 паевъ по 100 руб.
Операціонный годъ: съ 1 Января по 1 Января.
Составъ Правленія: Предсѣдатель: Александръ Александровичъ Михайловъ; Члены Правленія: Алексѣй Акимовичъ Судаковъ и Андрей Ефимовичъ Демидовъ; кандидадъ въ члены Правленія: Иванъ Ивановичъ Чернышевъ.
Дивидендъ за три послѣднихъ года: 1911 г.—3%.
Составъ предпріятія: Гостинница и ресторанъ „Альпійская Роза“, буфетъ въ Московскомъ Общественномъ Купеческомъ Собраніи.
Отдѣленія и склады: нѣтъ.
Измѣненія, происшедшія во все время дѣйствія О-ва: не было.

---

63. Товарищество на паяхъ Мануфактуръ „А. Ж. Пермяковой Сыновья".

Правленіе: Москва, Черкасскій пер., д. Александрова.

Основано въ 1911 г.

Капиталы:
- **Основной** 2.000.000 р. — к.
- **Запасный** нѣтъ р. — к.
- **Погашенія** нѣтъ р. — к.

Нарицательная стоимость акцій или паевъ: 4.000 паевъ по 500 руб.
Операціонный годъ: съ Пасхи по Пасху.
Составъ Правленія: Директоры: Николай Ефремовичъ Пермяковъ, Михаилъ и Андрей Ефремовичи Пермяковы и Кандидатъ въ Директоры: Сергѣй Ефремовичъ Пермяковъ.
Дивидендъ за три послѣднихъ года: въ виду неокончанія перваго операціоннаго года, дивидендъ не выясненъ.
Составъ предпріятія: Оптовая торговля мануфактурными товарами, суровой и крашеной пряжей и ватой.
Отдѣленія и склады: въ Москвѣ, Казани, Самарѣ, Симбирскѣ, Сызрани, и Царицынѣ; на ярмаркахъ Нижегородской, Ирбитской, Мензелинской и др.
Измѣненія, происшедшія во все время дѣйствія Т-ва: не было.

---

64. Калинкинское Пивоваренное и медоваренное Товарищество

Правленіе: СПБ., В. О., 2 линія, 23.

Основано въ 1862 г.

Капиталы:
- **Основной** 6.900.000 р. — к.
- **Запасный** 1.000.000 р. — к.
- **Погашенія** нѣтъ р. — к.

Нарицательная стоимость акцій или паевъ: 4000 паевъ по 1.725 руб.
Операціонный годъ: съ 1 Февраля по 1 Февраля.
Составъ Правленія: Директоры: В. М. Казалетъ, Э. Е. Эбсвортъ, Я. Я. Безантъ, И Э. Шпринкъ.
Дивидендъ за три послѣднихъ года: не было.
Составъ предпріятія: заводъ въ С.-Петербургѣ, Эстляндская ул., д. № 11.
Отдѣленія и склады: въ Москвѣ, Воронежѣ, Тулѣ, Пензѣ, Кіевѣ, Харьковѣ, Курскѣ, Нижнемъ-Новгородѣ, Саратовѣ, Ростовѣ н/Д., Орлѣ, Одессѣ и Вязьмѣ.
Измѣненія, происшедшія во все время дѣйствія Т-ва: не было.

65. Торгово-промышленное Товарищество „Григорій Бенексонъ".

Правленіе: СПБ., Невскій, 19.

Основано 1907 г.

Капиталы:
- **Основной** 1.000.000 руб. — к.
- **Запасный** нѣтъ руб. — к.
- **Погашенія** нѣтъ руб. — к.

Нарицательная стоимость акцій или паевъ: 1000 паевъ по 1.000 руб.
Операціонный годъ: съ 1 Января по 1 Января.
Составъ Правленія: Предсѣдатель и директоръ-распорядитель: Г. О. Бененсонъ; Члены Правленія: С. Б. Бененсонъ и М. М. Бененсонъ.
Дивидендъ за три послѣднихъ года: за 1909 г.—7½%, за 1910 г.—6%, за 1911 г.—6%.
Составъ предпріятія: Керосиновые заводы и наливн. станціи въ Баку; Лѣсной заводъ въ г. Буѣ, Костромской губ.
Отдѣленія и склады: нѣтъ.
Измѣненія, происшедшія во все время дѣйствія Т-ва: Постановлено Общ. Собраніемъ объ увеличеніи основного капитала съ 1.000.000 до 2.000.000 руб.

66. Промышленное и Торговое Товарищество „Владиміръ Алексѣевъ" въ Москвѣ.

Правленіе: Москва, Ильинка, 21.

Основано въ 1882 г.

Капиталы:
- **Основной** . . . . . 5.000.000 руб. — к.
- **Запасный** . . . . . 1.680.178 руб. 11 к.
- **Погашенія** нѣтъ
- **Въ распоряженіи пайщиковъ** . 400.000 руб. — к.
- **Пенсіонный** . . . . . 250.868 руб. 64 к.
- **Благотворительный** . . . . . 129.000 руб. — к.

Нарицательная стоимость акцій или паевъ: 200 им. паевъ по 25.000 руб.
Операціонный годъ: съ 1 Мая по 1 Мая.
Составъ Правленія: Предсѣдатель: С. И. Четвериковъ; Члены Правленія: В. С. Алексѣевъ, Э. А. Руперти, С. С. Бони, Н. Э. Бухгеймъ; Кандидаты въ Члены Правленія: К. С. Алексѣевъ и А. В. Алексѣевъ.
Дивидендъ за три послѣднихъ года: за 1909/10—7%, за 1910/11—7%, и 1911/12—7%.
Составъ предпріятія: Хлопкоочистительные заводы въ средней Азіи, въ г. Андижанѣ, бл. ст. Кауфманской, Средне-Азіатской ж. д. Овцеводство въ Сибири и на Кавказѣ.
Отдѣленія и склады: въ г.г. Андижанѣ, Наманганѣ и Ташкентѣ.
Измѣненія, происшедшія во все время дѣйствія Т-ва: не было.

67. Общество
Балтійскаго Целлулознаго завода
въ пос. Шлокѣ, близъ Риги.

Правленіе: Рига, Бастіонный бульваръ, 6.

Основано въ 1896 г.

Капиталы:
- **Основной** 1.200.000 руб. — к.
- **Запасный** нѣтъ руб. — к.
- **Погашенія** нѣтъ руб. — к.

Нарицательная стоимость акцій или паевъ: 2400 акцій по 500 руб.
Операціонный годъ: съ 1 Января по 1 Января.
Составъ Правленія: Предсѣдатель: Георгъ Васильевичъ Керковіусъ; директоры: Теодоръ Эбергардъ Николаевичъ Пихлау, Генри-Альфредъ Альфредовичъ Армитетэдъ; Кандидаты въ директоры: Бернгардъ Карловичъ Фонъ-Шубертъ, Робертъ Робертовичъ Фонъ-Бюнгнеръ.
Дивидендъ за три послѣднихъ года: за 1909 г.—10% за 1910 г.—10%, за 1911 г.—10%.
Составъ предпріятія: Бумажный и целлулозный заводъ въ г. Шлокѣ.
Отдѣленія и склады: нѣтъ.
Измѣненія, происшедшія во все время дѣйствія О-ва: не было.

---

68. Товарищество Стодольской суконной фабрики
Василія Барышникова Сыновей.

Правленіе: пос. Клинцы, Черниговской губ.

Основано въ 1895 г.

Капиталы:
- **Основной** 3.500.000 руб. — к.
- **Запасный** 412.269 руб. 88 к.
- **Погашенія** 1.042.051 руб. 64 к.

Нарицательная стоимость акцій или паевъ: 700 паевъ по 5.000 руб.
Операціонный годъ: Съ Пасхи до Пасхи.
Составъ Правленія: Михаилъ Дмитріевичъ Барышниковъ, Сергѣй Дмитріевичъ Барышниковъ, Константинъ Дмитріевичъ Барышниковъ, Николай Васильевичъ Барышниковъ, Василій Васильевичъ Барышниковъ, Михаилъ Николаевичъ Самойловъ.
Дивидендъ за три послѣднихъ года: за 1908/9 г.—13½%, за 1909/10 г.—13%, за 1910/11 г.—9%.
Составъ предпріятія: Суконная фабрика и Кожевенный заводъ при д. Стодолы Черниговской губ., Лѣсопильный заводъ. при ст. Разсуха и Красный Рогъ, Полѣсскихъ ж., д. Кирпичный заводъ въ Новозыбковскомъ уѣздѣ.
Отдѣленія и склады: въ Москвѣ, С.-Петербургѣ, Харьковѣ и Ростовѣ н/Д.
Измѣненія, происшедшія во все время дѣйствія Т-ва: Основной капиталъ съ первоначальнаго 1.000.000 руб. увеличенъ до 3.500.000 руб.

---

69. Общество сахаро-рафинаднаго завода „Ашихэ“.

Правленіе: Люблинъ.

Основано въ 1909 г.

Капиталы:
- **Основной** 1.000.000 руб. — к.
- **Запасный** 1. 736 руб. 64 к.
- **Погашенія** нѣтъ руб. — к.

Нарицательная стоимость акцій или паевъ: 1.000 акцій по 1.000 руб.
Операціонный годъ: съ 1 Января по 1 Января.
Составъ Правленія: Директоръ-Распорядитель: Богданъ Броневскій; Члены Правленія: Янъ Венглинскій, Густавъ Гроттусъ, Степанъ Добецкій, Эдуардъ Тушовскій; Директоръ завода: Михаилъ Гевартовскій.
Дивидендъ за три послѣднихъ года: не было.
Составъ предпріятія: Сахарный заводъ въ г. Ашихэ, въ Маньчжуріи
Отдѣленія и склады: не было.
Измѣненія, происшедшія во все время дѣйствія О-ва: не было.

---

70. Акціонерное Общество „Аксай“.

Правленіе: г. Нахичивань на Дону.

Основано въ 1899 г.

Капиталы:
- **Основной** 500.000 руб. — к.
- **Запасный** 146.259 руб. 86 к.
- **Погашенія** 370.363 руб. 89 к.
- **Резервный** 36.214 руб. 39 к.

Нарицательная стоимость акцій или паевъ: 2.000 акцій по 250 руб.
Операціонный годъ: съ 1 Декабря по 1 Декабря.
Составъ Правленія: Г. Я. Аксеновъ, В. В. Акимовъ, Н. І. Сергѣевъ.
Дивидендъ за три послѣднихъ года: за 1909 г.—9%, за 1910 г.—9%, за 1911 г.—9%.
Составъ предпріятія: Заводъ земледѣльческихъ машинъ и орудій въ Нахичиванѣ на Дону.
Отдѣленія и склады: въ Челябинскѣ, Троицкѣ, Орскѣ и Верхнеуральскѣ.
Измѣненія, происшедшія во все время дѣйствія О-ва: не было.

---

71. Общество

„Кавказъ и Меркурій“.

Правленіе: СПБ., Невскій, 30.

Основано въ 1858 г.

Капиталы:	**Основной**	5.625.000 руб. — к.
	Запасный	199.323 руб. 09 к.
	Погашенія	нѣтъ руб. — к.
	Облигаціонный	1.704.250 руб. — к.
	Страховой	2.421.102 руб. 28 к.
	Вспомогательный	746.578 руб. 74 к.
	Нефтянаго дѣла	80.000 руб. — к.

Нарицательная стоимость акцій или паевъ: 22.500 акцій по 250 руб.
Операціонный годъ: съ 1 Ноября по 1 Ноября.
Составъ Правленія: Предсѣдатель: Михаилъ Петровичъ Боткинъ; Директоры: Михаилъ Николаевичъ Бенуа, Михаилъ Ивановичъ Лазаревъ, Владиміръ Ивановичъ Маркеловъ, Вадимъ Павловичъ Аршауловъ.
Дивидендъ за три послѣднихъ года: за 1909 г.—5%, за 1910 г.—4%, за 1911 г.—6%.
Составъ предпріятія: Пароходныя, торговыя и почтовыя сообщенія по Каспійскому морю, между русскими портами и между русскими и персидскими портами, а также по рѣкамъ: Волгѣ, Окѣ, Камѣ и ихъ притокамъ.
Отдѣленія и склады: Агентства для набора грузовъ на рѣкахъ Волгѣ и Курѣ, въ портахъ Каспійскаго моря, Москвѣ и другихъ городахъ Европейской Россіи, Средней Азіи и Персіи.
Измѣненія, происшедшія во все время дѣйствія О-ва: не было.

---

72. Акціонерное Общество Шерстяной Мануфактуры

Карла Бекхиха.

Правленіе: Лодзь, Петроковская, 105.

Основано въ 1900 г.

Капиталы:	**Основной**	3.000,000 руб. — к.
	Запасный	183.964 руб. 05 к.
	Погашенія.	1.032.683 руб. 30 к.

Нарицательная стоимость акцій или паевъ: 3.000 акцій по 1.000 руб.
Операціонный годъ: съ 19 Декабря по 19 Декабря.
Составъ Правленія: Рейнгардъ Карловичъ Беннихъ, Густавъ Карловичъ Беннихъ, Эмиль Карловичъ Беннихъ, Карлъ Карловичъ Беннихъ.
Дивидендъ за три послѣднихъ года: За 1909г.—не было, за 1910 г.—12% за 1911 г.—16%.
Составъ предпріятія: Прядильно-красильно-ткацкая и аппретурная фабрика въ Лодзи.
Отдѣленія и склады: въ гг. Москвѣ и С.-Петербургѣ.
Измѣненія, происшедшія во все время дѣйствія О-ва: не было.

---

73. Товарищество Купавинской суконной фабрики

Братьевъ Бабкиныхъ.

Правленіе: Москва, Ильинка, Новокупеческое подворье.

Основано въ 1875 г.

Капиталы: Основной 1.850.000 руб. — к.
Запасный 225.000 руб. — к.
Погашенія нѣтъ руб. — к.

Нарицательная стоимость акцій или паевъ: 1.350 привил. паевъ и 500 обыкнов. по 1.000 руб.
Операціонный годъ: съ 15 Апрѣля по 15 Апрѣля.
Составъ Правленія: Директоры: Владиміръ Николаевичъ Баклановъ, Дмитрій Ивановичъ Баклановъ, Аркадій Михайловичъ Благушинъ; Кандидаты въ Директора: Николай Ивановичъ Баклановъ, Адольфъ Васильевичъ Рерихъ, Николай Владиміровичъ Баклановъ.
Дивидендъ за три послѣднихъ года: За 1909/10 г.—5%, за 1910/11 г.—5%, за 1911/12 7%.
Составъ предпріятія: Суконная фабрика при селѣ старая Купавка, Богородскаго уѣзда, Московской губ.
Отдѣленія и склады: въ Москвѣ, С.-Петербургѣ и Харьковѣ.
Измѣненія, происшедшія во все время дѣйствія Т-ва: не было.

---

74. Товарищество Мануфактуръ

С. и Т. Василія Балашева С-я.

Правленіе: Москва, Варварка 7.

Основано въ 1891 г.

Капиталы: Основной 1.500.000 руб. — к.
Запасный нѣтъ руб. — к.
Погашенія нѣтъ руб. — к.

Нарицательная стоимость акцій или паевъ: 500 паевъ по 3.000 руб.
Операціонный годъ: съ 1 Января по 1 Января.
Составъ Правленія: Максимъ Сергѣевичъ Балашевъ, Александръ Сергѣевичъ Балашевъ, Евеимій Афонасьевичъ Трофимовъ.
Дивидендъ за три послѣднихъ года: за 1909 г.—9%, за 1910 г.—7%, за 1911 г.—6%.
Составъ предпріятія: Ткацко-апретурно-красильная фабрика въ Московской губ., Богородскаго уѣзда, при деревнѣ Куросская.
Отдѣленія и склады: въ Москвѣ.
Измѣненія, происшедшія во все время дѣйствія Т-ва: не было.

---

75. Акціонерное Общество

„Карбоникъ.“

Правленіе: Кіевъ, Лыбедско-Владимірская, 17.

Основано въ 1898 г.

Капиталы:

Основной	200.000	руб. — к.
Запасный	15.380	руб. 88 к.
Погашенія	86.213	руб. 33 к.

Нарицательная стоимость акцій или паевъ: 800 акцій по 250 руб.
Операціонный годъ: съ 1 Января по 1 Января.
Составъ Правленія: И. Ю. Якубовскій, А. А. Червинскій, С. И. Шухъ.
Дивидендъ за три послѣднихъ года: за 1909 г.—8½%, за 1910 г.—14% за 1911 г.—7,2%.
Составъ предпріятія: Производства жидкой углекислоты, кислорода, водорода, сжатаго воздуха и искуственнаго льда.
Отдѣленія и склады нѣтъ.
Измѣненія, происшедшія во все время дѣйствія О-ва: не было.

---

76. Акціонерное Общество

парового пивоваренаго завода въ г. Ровно

„Бергшлоссъ“.

Правленіе: г. Ровно, Шоссейная, с. д.

Основано въ 1909 г.

Капиталы:

Основной	300.000	руб. — к.
Запасный	970	руб. 46 к.
Погашенія	35.361	руб. 51 к.

Нарицательная стоимость акцій или паевъ: 1.200 акцій по 250 руб.
Операціонный годъ: съ 1 Января по 1 Января.
Составъ Правленія: Директоръ-Распорядитель: Г. М. Писюкъ; директоры: С. Писюкъ, Л. М. Писюкъ.
Дивидендъ за три послѣднихъ года: за 1909 г.—3%, за 1910 г.—3%, за 1911 г.—3%.
Составъ предпріятія: Паровой пивоваренный заводъ въ г. Ровно.
Отдѣленія и склады: нѣтъ.
Измѣненія, происшедшія во все время дѣйствія О-ва: не было.

---

77. Акціонерное общество торговли, храненія и экспорта сельско-хозяйственныхъ пищевыхъ продуктовъ

„Бр. Барсельманъ".

Правленіе: Ст. Есипово, Юго-Восточныхъ ж. д.

Основано 1911 г.

Капиталы:

Основной	2.000.000 руб. — к.
Запасный	15.256 руб. 19 к.
Погашенія	63.222 руб. 74 к.
Страховой	13.540 руб. 56 к.

Нарицательная стоимость акцій или паевъ: 8.000 акцій по 250 руб.
Операціонный годъ: съ 1 Января по 1 Января.
Составъ Правленія: Предсѣдатель Правленія: Г. И. Барсельманъ; Директоръ-Распорядитель: Ф. Н. Пивоваровъ, Директоръ Правленія: Р. И. Барсельманъ.
Дивидендъ за три послѣднихъ года: 1911 г.—10% (первый операціонный годъ).
Составъ предпріятія: холодильники при ст. Есипово, Ртищево и въ Бѣлгородѣ.
Отдѣленія и склады: нѣтъ.
Измѣненія, происшедшія во все время дѣйствія О-ва: не было.

---

78. Товарищество для производства огнеупорнаго кирпича, гончарныхъ, терракотовыхъ и другихъ издѣлій

барона Э. Э. Бергенгейма.

Правленіе: Харьковъ, Кузинская, 7.

Основано въ 1891 г.

Капиталы:

Основной	700.000 руб. — к,
Запасный	48.282 руб. — к.
Погашенія	929.607 руб. 50 к.
Резервный	61.064 руб. — к.

Нарицательная стоимость акцій или паевъ: 700 акцій по 1.000 руб.
Операціонный годъ: съ 1 Января по 1 Января.
Составъ предпріятія: Директоръ-Распорядитель: Ф. Ф. Нѣмецъ; Замѣститель его: П. Ф. Нѣмецъ; Члены Правленія: М. О. Лихонинъ, П. М. Певный; Кандидаты: В. Е. Лясповскій, П. Ф. Нѣмецъ.
Дивидендъ за три послѣднихъ года: за 1909 г.—6%, за 1910 г.—9%, за 1911 г.—10%.
Составъ предпріятія: Заводъ для производства кирпича, гончарныхъ, терракотовыхъ и др. издѣлій.
Отдѣленія и склады: нѣтъ.
Измѣненія, происшедшія во все время дѣйствія Т-ва: не было.

---

79. Товарищество

„Ахтубинское пароходство".

Правленіе: г. Царицынъ.

Основано въ 1908 г.

Капиталы: Основной 300.000 руб. — к.
Запасный нѣтъ руб. — к.
Погашенія нѣтъ руб. — к.

Нарицательная стоимость акцій или паевъ: 1,200 паевъ по 250 руб.
Операціонный годъ: съ 1 Января по 1 Января.
Составъ Правленія: Директоръ-Распорядитель: Т. Т. Канавинъ; Директоры Правленія: А. Е. Токаревъ, П. А. Булыгинъ; Кандидаты въ Директоры Правленія: В. Ф. Лапшинъ, П. К. Знаменскій.
Дивидендъ за три послѣднихъ года: За 1909 не было, за 1910 не было, за 1911—7%.
Составъ предпріятія: Товаро-пассажирское пароходство и перевозное дѣло.
Отдѣленія и склады: нѣтъ.
Измѣненія, происшедшія во все время дѣйствія Т-ва: не было.

---

80. Бельгійское анонимное общество

Русской мануфактуры фетровъ и шляпъ

въ Варшавѣ.

Правленіе: въ Брюсселѣ, отвѣт. аг. въ Варшавѣ, Черняковская, № 8.

Основано въ 1899 г.

Капиталы: Основной 1.500.000 фр.
Запасный нѣтъ фр.
Погашенія нѣтъ фр.

Нарицательная стоимость акцій или паевъ: 6.000 обыкн. акцій по 250 фр. и 3.000 учред. безъ обозначенія стоимости.
Операціонный годъ: съ 30 Іюня по 30 Іюня.
Составъ Правленія: Предсѣдатель: Жюль Вименэ; Члены: Викторъ Бокъ, Эдуардъ Гольдціеръ, Лео Бернштейнъ, Жюль Пансо; Отвѣтственный агентъ: Анатолій Лотте.
Дивидендъ за три послѣднихъ года: за 1909/10 г.—3½%, за 1910/11 г.—3½%, за 1911/12 г.—4%.
Составъ предпріятія: Фабрика касторовыхъ шляпъ.
Отдѣленія и склады: Отвѣтственное агенство въ Варшавѣ.
Измѣненія, происшедшія во все время дѣйствія О-ва: не было.

81. Товарищество на паяхъ

„К. К. Анпетковъ и А. Е. Унаковъ".

Правленіе: Ростовъ н/Дону, Тургневская, 37.

Основано въ 1908 г.

Капиталы: Основной 1.000.000 р. — к.
Запасный 23.000 р. — к.
Погашенія 60.000 р. — к.

Нарицательная стоимость акцій или паевъ: 1.000 паевъ по 1.000 руб.
Операціонный годъ: съ 1 Января по 1 Января.
Составъ Правленія: Предсѣдатель: Аракель Егоровичъ Унановъ; Товарищъ Предсѣдателя: Егоръ Григорьевичъ Унановъ; Члены Правленія: Онуфрій Калустовичъ Анпетковъ, Ваганъ Каспаровичъ Анпетковъ.
Дивидендъ за три послѣднихъ года: за 1909/10—нѣтъ, за 1910/11 г.—4%, за 1911/12—4%.
Составъ предпріятія: Паровой маслобойный заводъ въ ст. Усть-Лабинской, Куб. Обл., паровая фабрика халвы и рахатъ-локума; заводъ тахинскаго масла въ Ростовѣ н/д.
Отдѣленія и склады: въ Ростовѣ н/Дону, Одессѣ и Таганрогѣ.
Измѣненія, происшедшія во все время дѣйствія Т-ва: не было.

---

82. Акціонерное Общество

Агентурно-Комиссіоннаго Дѣла.

Правленіе: Ростовъ на Дону.

Основано въ 1912 г.

Капиталы: Основной 200.000 р. — к.
Запасный нѣтъ р. — к.
Погашенія нѣтъ р. — к.

Нарицательная стоимость акцій или паевъ: 800 акцій по 250 руб.
Операціонный годъ: съ 1 Января по 1 Января.
Составъ Правленія: Предсѣдатель Правленія: Карлъ Васильевичъ Вейсбремъ; Директоръ-Распорядитель: Ной Абрамовичъ Гордонъ; Члены Правленія: Михаилъ Лазаревичъ Рабиновичъ и Ефимъ Соломоновичъ Лурье.
Дивидендъ за три послѣднихъ года: за неокончаніемъ перваго операціоннаго года дивидендъ не выясненъ.
Составъ предпріятія: Комиссіонная продажа всякаго рода товаровъ и преимущественно земледѣльческихъ машинъ и орудій.
Отдѣленія и склады: нѣтъ.
Измѣненія, происшедшія во все время дѣйствія О-ва: не было.

---

83. Акціонерное Общество

торговли техническими издѣліями

„Братья К. и А. Вюрглеръ“.

Правленіе: Кіевъ, Крещатикъ, 3.

Основано въ 1900 г.

Капиталы: Основной 300.000 руб. — к.
Запасный 18.351 руб. 20 к.
Погашенія 8.833 руб. 62 к.

Нарицательная стоимость акцій или паевъ: 3.000 акцій по 1.000 руб.
Операціонный годъ: съ 1 Октября по 1 Октября.
Составъ Правленія: Директоръ-Распорядитель: Альбертъ Яковлевичъ Вюрглеръ, Директоры Правленія: Карлъ Яковлевичъ Вюрглеръ, Владиміръ Максовичъ Шанцъ.
Дивидендъ за три послѣднихъ года: за 1908/9 г.—8%, за 1909/10 г.—12½%, за 1910/11 г.—16%.
Составъ предпріятія: Техническая контора.
Отдѣленія и склады: въ Кіевѣ.
Измѣненія, происшедшія во все время дѣйствія О-ва: не было.

84. Товарищество

Киселевскихъ

сахарнаго и рафинаднаго заводовъ

Правленіе: Кіевъ, Екатерининская, 6.

Основано въ 1883 г.

Капиталы: Основной 1.100.000 руб. — к.
Запасный 366.667 руб. 80 к.
Погашенія 1.381.709 руб. 97 к.

Нарицательная стоимость акцій или паевъ: 1.100 паевъ по 1.000 руб.
Операціонный годъ: съ 1 Августа по 1 Августа.
Составъ Правленія: М. Г. Заксъ, М. Г. Филипповъ, И. М. Заксъ, К. М. Заксъ.
Дивидендъ за три послѣднихъ года: за 1908/9 г.—20%, 1909/10 г.—20%, 1910/11 г.—20%.
Составъ предпріятія: Киселевскій свеклосахарно-рафинадный заводъ при с. Киселевка, Кіевской губ.; Ярошевскій свекло-сахарный заводъ при с. Ярошовка Кіевской губ. и арендный винокуренный заводъ.
Отдѣленія и склады: нѣтъ.
Измѣненія, происшедшія во все время дѣйствія Т-ва: Основной капиталъ съ первоначальнаго 300.000 руб. увеличенъ до 1.100.000 руб.

85. Товарищество
паровой самоварной фабрики

Ж-ковъ Василія Степановича Ѣаташева.

Правленіе: Тула, Грязевская, с. д.

Основано въ 1898 г.

Капиталы:
- **Основной** 900.000 руб. — к.
- **Запасный** 78.345 руб. — к.
- **Погашенія** 187.168 руб. — к.

Нарицательная стоимость акцій или паевъ: 900 паевъ по 1.000 руб.
Операціонный годъ: съ 1 Января по 1 Января.
Составъ Правленія: Предсѣдатель Правленія и Директоръ-Распорядитель: Ф. Ф. Занфтлебенъ; Директоры Правленія: Н. В.Шмидтъ и Л. В. Занфтлебенъ.
Дивидендъ за три послѣднихъ года: за 1909 г.—12 1/20/0, за 1910 г.—11 1 20 0, за 1911 г.—3 1/20/0.
Составъ предпріятія: Паровая самоварная фабрика.
Отдѣленія и склады: нѣтъ.
Измѣненія, происшедшія во все время дѣйствія Т-ва: не было.

---

86. Франко-Русское анонимное Общество

Ѣерестово-Крыжскихъ каменноугольныхъ копей.

Правленіе: въ Парижѣ. Отв. аген. при ст. Ханжанковская, Екатер. жел. д.

Основано въ 1895 г.

Капиталы:
- **Основной** 4.687.500 руб. — к.
- **Погашенія** 54.570 руб. 54 к.
- **Запасный** 709.851 руб. 05 к.

Нарицательная стоимость акцій или паевъ: 17.800 обыкн. акц. и 32.200 прав. акц. по 250 фр.
Операціонный годъ: съ 1 Іюля по 30 Іюня.
Составъ Правленія: Предсѣдатель: Дево; Члены: Карьеръ, Калиньонъ, Элидуасель, де-Лиронъ-Дероль, Маль, Увераиъ Е., Рибу, Бонардель де-Буасье, Увераиъ Л., Паске.
Дивидендъ за три послѣднихъ года: не было.
Составъ предпріятія: Добыча угля и фабрикація кокса.
Отдѣленія и склады: нѣтъ.
Измѣненія, происшедшія во все время дѣйствія О-ва: не было.

87. Торговое Товарищество „Павелъ Бекель".

Правленіе: СПБ., В. О., 2-ая линія, 23.

Основано въ 1899 г.

Капиталы:

Основной	1.400.000 руб.	— к.
Запасный	нѣтъ	руб. — к.
Погашенія	нѣтъ	руб. — к.

Нарицательная стоимость акцій или паевъ: 1.400 паевъ по 1.000 руб.
Операціонный годъ: съ 1 Января по 1 Января.
Составъ Правленія: Предсѣдатель Правленія: Павелъ Яковлевичъ Бекель; Директоръ-Распорядитель: Павелъ Павловичъ Бекель; Директоръ Правленія: Карлъ Осиповичъ Бишовъ.
Дивидендъ за три послѣднихъ года: 1909 г.—3% 1910 г.—7% 1911 г. не было.
Составъ предпріятія: Продажа каменнаго угля всѣхъ сортовъ, представительства по продажѣ автомобилей-грузовиковъ и пожарныхъ.
Отдѣленія и склады: нѣтъ.
Измѣненія, происшедшія во все время дѣйствія Т-ва: не было.

---

88. Акціонерное Общество цементнаго завода „Ассерихъ".

Правленіе: СПБ., Морская, 26.

Основано въ 1900 г.

Капиталы:

Основной	5.000.000 руб.	— к.
Запасный	175.699 руб.	02 к.
Погашенія	99.597 руб.	35 к.

Нарицательная стоимость акцій или паевъ: 20.000 акцій по 250 руб.
Операціонный годъ: съ 1 Января по 1 Января.
Составъ Правленія: Предсѣдатель Правленія: Вил. Вен. Бари; Директоръ-Распорядитель: Вен. Вил. Бари; Директоры: В. П. Брадке, А. К. фонъ Дрейеръ.
Дивидендъ за три послѣднихъ года: за 1909 г.—нѣтъ, за 1910 г.—8%, за1911 г.—8%.
Составъ предпріятія: Цементные заводы бл. ст. Сонде—Сѣв., Зап. ж. д. и въ г. Вольскѣ, Саратовской губ.
Отдѣленія и склады: въ г.г. Ригѣ и Виндавѣ.
Измѣненія, происшедшія во все время дѣйствія О-ва: Основной капиталъ увеличенъ въ текущемъ году съ 1.500.000 руб. до 5.000.000 руб.

---

89. Общество водочно-ликернаго и ректификаціоннаго заводовъ

Бекмахъ и К°.

Правленіе: СПБ., Перевозная, 6.

Основано въ 1876 г.

Капиталы:

Основной	1.000.000	руб. — коп.
Запасный	144,656	руб. 03 коп.
Погашенія	732.946	руб. 54 коп.

Нарицательная стоимость акцій или паевъ: 10.000 акцій по 100 руб.
Операціонный годъ: съ 1 Января по 1 Января.
Составъ Правленія: Э. Р. Бангъ, В. Э. Риттеръ, Г. Г. Винтерфельдтъ.
Дивидендъ за три послѣднихъ года: за 1909 г.—10%, за 1910 г.—10%, за 1911 г.—10%.
Составъ предпріятія: Спирто-ректификаціонный водочный и ликерный заводы, и заводъ шампанскихъ винъ. Заведеніе искуственныхъ минеральныхъ, ягодныхъ и фруктовыхъ водъ.
Отдѣленія и склады: въ г.г. С.-Петербургѣ и Москвѣ.
Измѣненія, происшедшія во все время дѣйствія О-ва: не было.

90. Общество пивовареннаго завода

Жасл. К. Акштадта.

Правленіе: Лодзь, Средняя 34.

Основано въ 1888 г.

Капиталы.

Основной	600.000	руб. — к.
Запасный	нѣтъ	руб. — к.
Погашенія	нѣтъ	руб. — к.

Нарицательная стоимость акцій или паевъ: 1.200 акцій по 500 руб.
Операціонный годъ: съ Января по 1 Января.
Составъ Правленія: Юліусъ Гандке, Адольфъ Беккеръ, Конрадъ Гесснеръ.
Дивидендъ за три послѣднихъ года: за 1909 г.—нѣтъ, за 1910 г.—6%, за 1911 г.—6%.
Составъ предпріятія: Пивоваренный заводъ въ г. Лодзи.
Отдѣленія и склады: въ г. Варшавѣ.
Измѣненія, происшедшія во все время дѣйствія О-ва: не было.

91. Товарищество Ново-Таволжанскаго свекло-сахарнаго завода

Боткихъ.

Правленіе: Москва, Варварка, Ср. Торг. Ряды, 33.

Основано въ 1890 г.

Капиталы:
- **Основной** . . . . . 2.400.000 р. — к.
- **Запасный** . . . . . 21.511 р. 30 к.
- **Погашенія** . . . . . 523.092 р. 50 к.
- **Разцѣнки лѣсовъ и земель** 288.305 р. 85 к.
- **Страхованія** . . . . . 33.226 р. 91 к.

Нарицательная стоимость акцій или паевъ: 2.400 паевъ по 1.000 руб.
Операціонный годъ: съ 1 Марта по 1 Марта.
Составъ Правленія: Предсѣдатель: Петръ Дмитріевичъ Боткинъ; Директоры Правленія: Михаилъ Петровичъ Боткинъ, Николай Ивановичъ Гучковъ, Адольфъ Львовичъ Форштетеръ.
Дивидендъ за три послѣднихъ года: за 1909/10 г.—6%, за 1910/11 г.—6%, за 1911/12 г.—6%,
Составъ предпріятія: Свекло-сахарный заводъ.
Отдѣленія и склады: нѣтъ.
Измѣненія, происшедшія во все время дѣйствія Т-ва: Основной капиталъ съ первоначальнаго 1.200.000 р. увеличенъ до 2.400.000 р.

---

92. Общество Грозненскаго нефтяного производства подъ фирмою

„І. А. Ахвердовъ и К°."

Правленіе: г. Грозный.

Основано въ 1896 г.

Капиталы:
- **Основной** 4.312.500 руб. — к.
- **Запасный** 394.557 руб. — к.
- **Погашенія** нѣтъ руб. — к.

Нарицательная стоимость акцій или паевъ: 23.000 акц. по 187 руб. 50 к., изъ нихъ 16.000 привил., 7.000 обыкновенныхъ.
Операціонный годъ: съ 1 Января по 1 Января.
Составъ Правленія: Предсѣдатель Правленія: Іосифъ Генриховичъ Ватеркейнъ; Члены Правленія: Михаилъ Ивановичъ Фирсовъ, Луи Бернардовичъ Ламбо, Александръ Семеновичъ Залшупинъ; Члены Ревизіонной Комиссіи: А. Г. Мусь, И. А. Оли, И. Г. Ватеркейнъ, І. Бехли, Р. П. Первейнъ де Мэрендрэ.
Дивидендъ за три послѣднихъ года: за 1909 г. на прив.—17½%, на обыкн.—25%; за 1910 г. на прив.—12%, на обыкн.—10%; за 1911 г. на прив.—26%, на обыкн.—43%.
Составъ предпріятія: Нефтяные промыслы на землѣ Терскаго Казачьяго войска и нефтекеросинный заводъ.
Отдѣленія и склады: нѣтъ.
Измѣненія, происшедшія во все время дѣйствія О-ва: не было.

---

93. Товарищество

Антрацитовыхъ копей,

при поселкѣ Верхній Нагольчикъ

Правленіе: въ Харьковѣ, Кремлевская, № 7.

Основано въ 1906 г.

Капиталы: Основной 300.000 руб. — к. Запасный нѣтъ. руб. — к. Погашенія нѣтъ. руб. — к.

Нарицательная стоимость акцій или паевъ: 600 паевъ по 500 руб.
Операціонный годъ: съ 1 Января по 1 Января.
Составъ Правленія: Директоръ-Распорядитель: Степанъ Семеновичъ Кгаевскій; директоры: Софья Ивановна Кгаевская, Александръ Степановичъ Кгаевскій.
Дивидендъ за три послѣднихъ года: не было.
Составъ предпріятія: добыча антрацита, известняка и желѣзной руды.
Отдѣленія и склады: нѣтъ.
Измѣненія, происшедшія во все время дѣйствія Т-ва: не было.

---

94. Товарищество

Архангельскаго Мурманскаго срочнаго пароходства.

Правленіе: СПБ., В. О., 6 линія, 5.

Основано 1875 г.

Капиталы: Основной 1.312.800 руб. — к. Запасный 231.004 руб. 03 к. Погашенія 1.229.126 руб. 89 к.

Нарицательная стоимость акцій или паевъ: 1.641 им. паевъ по 800 руб: 1,125 обыкн. и 516 преимущественныхъ.
Операціонный годъ: съ 1 Января по 1 Января.
Составъ Правленія: Предсѣдатель: Г. А. Вейхардтъ; Члены: баронъ М. Э. Нольде, М. В. Линденъ, Н. Ф. Оношковичъ-Яцына, А. А. Остслоповъ.
Дивидендъ за три послѣднихъ года: За 1909 г. — 6% на преимущественные и 5% на обыкн, за 1910 г. — 6% на преимущественные и 5% на обыкн. за 1911 г. — 5% на преимущественные и 3% на обыкновенное.
Составъ предпріятія: Срочное пароходное сообщеніе въ Бѣломъ морѣ и Ледовитомъ океанѣ.
Отдѣленія и склады: нѣтъ.
Измѣненія, происшедшія во все время дѣйствія Т-ва: не было.

95. Товарищество

Азовскаго Кожевеннаго Производства

въ Таганрогѣ.

Правленіе: Таганрогъ, Александровская ул., № 60.

Основано въ 1896 г.

Капиталы: Основной 1.800.000 руб. — к.
Запасный 470.000 руб. — к.
Погашенія нѣтъ. руб. — к.

Нарицательная стоимость акцій или паевъ: 14.400 паевъ по 125 руб.
Операціонный годъ: съ 1 Апрѣля по 1 Апрѣля.
Составъ Правленія: Предсѣдатель Правленія: А Буви; Члены Правленія: Г. Н. Канъ, А. Ванъ-Кютсемъ; Кандидаты: К. Вотерсъ, Г. Тервань.
Дивидендъ за три послѣднихъ года: За 1908/9—12%, за 1909/10—12%, за 1910/11—12%.
Составъ предпріятія: Кожевенный заводъ близъ г. Таганрога.
Отдѣленія и склады: нѣтъ.
Измѣненія, происшедшія во все время дѣйствія Т-ва: не было.

---

96. Акціонерное Общество продажи гарантированныхъ лабораторнымъ изслѣдованіемъ винъ

„Latinak ъ“.

Правленіе: С.-Петербургъ, Знаменская, 6.

Основано въ 1911 г.

Капиталы: Основной 300.000 руб. — к.
Запасный нѣтъ руб. — к.
Погашенія нѣтъ руб. — к.

Нарицательная стоимость акцій или паевъ: 3.000 акцій по 100 р.
Операціонный годъ: съ 1 Января по 1 Января.
Составъ Правленія: А. К. Бабіевскій, А. В. Рубинъ, Л. Д. Резоновъ, А. Н. Тучапскій, И. И. Максимовъ.
Дивидендъ за три послѣднихъ года: за неокончаніемъ перваго операціоннаго года дивидендъ не выясненъ.
Составъ предпріятія: Торговля винами.
Отдѣленія и склады: въ С.-Петербургѣ.
Измѣненія, происшедшія во все время дѣйствія О-ва: не было.

---

97. Акціонерное Общество высшей парфюмеріи „Варшавская Химическая Лабораторія“.

Правленіе: Варшава, улица Злота, 61.

Основано въ 1911 г.

Капиталы:
- **Основной** 500.000 руб. — к.
- **Запасный** нѣтъ руб. — к.
- **Погашенія** нѣтъ руб. — к.

Нарицательная стоимость акцій или паевъ: 2.000 акцій по 250 руб.
Операціонный годъ: съ 19 Декабря по 19 Декабря. (ст. ст.).
Составъ Правленія: Предсѣдатель Правленія: Эразмъ Маевскій; Директоры Правленія: Янъ Маевскій, Карлъ Маевскій; Замѣстители: Іозефъ Заборскій, Стефанъ Уминскій.
Дивидендъ за три послѣднихъ года: За первый операціонный 1912 г. 5%.
Составъ предпріятія: Фабрика парфюмеріи.
Отдѣленія и склады: нѣтъ.
Измѣненія, происшедшія во все время дѣйствія О-ва: не было.

---

98. Акціонерное Общество антрацитовыхъ копей „Вальяхо“.

Правленіе: Лондонъ, отвѣтств. агентство СПБ., В. О., Николаевская наб., 7.

Основано въ 1909 г.

Капиталы:
- **Основной** 202.500 фунт. стерл.
- **Запасный** нѣтъ
- **Погашенія** нѣтъ

Нарицательная стоимость акцій или паевъ: 200.000 обыкнов. акц. по 1 фунт. стерл. и 50 учр. акц. по 1 шил.
Операціонный годъ: съ 1 Февраля по 31 Марта.
Составъ Правленія: В. Галловей, гр. Клонмѣль, Г. К. Генрикъ, В. Феркло, О. Вэнбриджъ, Ж. Г. Стивенсъ, Скоттъ-Лингсъ, Ф. Г. Гамильтонъ, Е. Натанъ.
Дивидендъ за три послѣднихъ года: не было.
Составъ предпріятія: участки въ арендномъ содержаніи, находящіеся въ Области Войска Донского, Таганрогскомъ округѣ, при хуторѣ Маломъ Медвѣжьемъ и при поселкѣ Долманскомъ.
Отдѣленія и склады: нѣтъ.
Измѣненія, происшедшія во все время дѣйствія О-ва: не было.

---

99. Акціонерное Общество

Бѣлостокскаго Водопровода.

Правленіе: С.-Петербургъ, Екатерининскій кан. 17.

Основано въ 1910 г.

Капиталы:
- **Основной** 720.000 руб. — к.
- **Запасный** 4.684 руб. — к.
- **Погашенія** нѣтъ руб. — к.

Нарицательная стоимость акцій или паевъ: 7.200 акцій по 100 руб.
Операціонный годъ: Съ 1 Января по 31 Декабря.
Составъ Правленія: Предсѣдатель Правленія: М. И. Алтуховъ, директоры: В. М. Алтуховъ, Д. А. Манухинъ.
Дивидендъ за три послѣднихъ года: За 1910 г, не было, за 1911 г.—4%.
Составъ предпріятія: Концессія водопровода въ г. Бѣлостокѣ.
Отдѣленія и склады: Нѣтъ.
Измѣненія, происшедшія во все время дѣйствія О-ва: Не было.

---

100. Пароходное Общество

„По Волгѣ".

Правленіе: С.-Петербургъ, Невскій пр,. 45.

Основано въ 1843 г.

Капиталы:
- **Основной** 1.950.000 руб. — к.
- **Запасный** 12.523 руб. — к.
- **Погашенія** нѣтъ руб. — к.

Нарицательная стоимость акцій или паевъ: 7.800 обыкновенныхъ акцій и 11.700 привиллегирован. по 100 руб.
Операціонный годъ: Съ 1 Ноября по 1 Ноября.
Составъ Правленія: Предсѣдатель: Иванъ Алексѣевичъ Шитовъ; Директоры: Николай Степановичъ Увылевъ, Александръ Ефремовичъ Увыпевъ, Александръ Алексѣевичъ Шитовъ, Михаилъ Григорьевичъ Полякъ.
Дивидендъ за три послѣднихъ года: За 1909 г.—7%, за 1910 не было за 1911 г.—5% на обыкн. акц. и 6% на привиллегир.
Составъ предпріятія: Товаро-пассажирское пароходство по р. Волгѣ между Рыбинскомъ и Астраханью.
Отдѣленія и склады: въ С.-Птербургѣ, Москвѣ и во всѣхъ городахъ по р. Волгѣ,
Измѣненія, происшедшія во все время дѣйствія О-ва: не было.

---

101. Акціонерное Общество для выдѣлки и продажи пороха, динамита и другихъ взрывчатыхъ веществъ

„Ѣ. И. Вихкеръ".

Правленіе: С.-Петербургъ, Пантелеймоновская, 4.

Основано въ 1899 г.

Капиталы:

Основной	1.500.000 руб. — к.
Запасный	131.866 руб. 64 к.
Погашенія.	805.686 руб. 02 к.

Нарицательная стоимость акцій или паевъ: 6.000 акцій по 250 руб.
Операціонный годъ: съ 1 Января по 31 Декабря.
Составъ Правленія: Ф. Ф. Кохъ, Э. С. Стокъ, Д. И. Метальниковъ, П. А. Бартмеръ.
Дивидендъ за три послѣднихъ года: за 1909 г.—не было, за 1910 г.—12%, за 1911 г.—12½%.
Составъ предпріятія: Екатерининскій пороховой заводъ.
Отдѣленія и склады: нѣтъ.
Измѣненія, происшедшія во все время дѣйствія О-ва: не было.

---

102. Общество производства и торговли резиновыми издѣліями

„Ѣогатырь".

Правленіе: с. Богородское, близъ Москвы.

Основано въ 1911 г.

Капиталы:

Основной	6.500.000 руб. — к.
Запасный	229.650 руб. — к.
Погашенія	нѣтъ руб. — к.
Облигаціонный	343.000 руб. — к.

Нарицательная стоимость акцій или паевъ: 65.000 акцій по 100 руб.
Операціонный годъ: съ 1 Января по 31 Декабря.
Составъ Правленія: Предсѣдатель Правленія: графъ В. С. Татищевъ; Директоры Правленія: А. В. Леви, Ф. В. Ромеръ, Д. Е. Куриленко, А. Р. Менжинскій, М. Н. Юстъ.
Дивидендъ за три послѣднихъ года: за неокончаніемъ 1-го операціоннаго года не выясненъ.
Составъ предпріятія: производство и торговля резиновыми издѣліями.
Отдѣленія и склады: нѣтъ.
Измѣненія, происшедшія во все время дѣйствія О-ва: не было.

---

103. Товарищество

Большой Кинешемской Мануфактуры.

Правленіе: Москва, Юшковъ пер., д. Купеческаго О-ва.

Основано въ 1883 г.

Капиталы:

Основной	2.400.000	руб. — коп.
Запасный	278.000	руб. — коп.
Погашенія	2.553.191	руб. 53 коп.

Нарицательная стоимость акцій или паевъ: 800 паевъ по 3.000 руб.
Операціонный годъ: Съ Пасхи до Пасхи.
Составъ Правленія: Предсѣдатель Правленія: Николай Александровичъ Варенцовъ; Директоры: Иванъ Григорьевичъ Простяковъ, Сергѣй Николаевичъ Поповъ; Кандидаты: Александръ Николаевичъ Найденовъ, Григорій Ивановичъ Простяковъ и Сергѣй Николаевичъ Варенцовъ.
Дивидендъ за три послѣднихъ года: За 1909/10 г. — не было, за 1910/11 г.—7%, за 1911/12—5%.
Составъ предпріятія: бумагопрядильная и ткацкая фабрики бл. г. Кинешмы, Костромской губ.
Отдѣленія и склады: въ Харьковѣ, Варшавѣ и на Нижегородской ярмаркѣ.
Измѣненія, происшедшія во все время дѣйствія Т-ва: не было.

---

104. Общество механическихъ заводовъ

„Братьевъ Брожлей".

Правленіе: Москва, Калужская, с. д.

Основано въ 1896 г.

Капиталы:

Основной . . .	3.000.000	руб. — к.
Запасный . . .	28.003	руб. 76 к.
Погашенія . . .	294.969	руб. 47 к.
Особый погашенія	900.000	руб. — к.

Нарицательная стоимость акцій или паевъ: 30.000 акцій по 100 руб.
Операціонный годъ: съ 1 Іюля по 1 Іюля.
Составъ Правленія: С. И. Михинъ, А. П. Мещерскій, В. А. Лессингъ, Н. И. Филипьевъ, К. Г. Подменеръ.
Дивидендъ за три послѣднихъ года: не было.
Составъ предпріятія: Механическій заводъ.
Отдѣленія и склады: въ С.-Петербургѣ, Харьковѣ, Москвѣ.
Измѣненія, происшедшія во все время дѣйствія О-ва: не было.

---

105. Варшавское Общество для очистки и продажи спирта.

Правленіе: Варшава, Владимірская, 14.

Основано въ 1887 г.

Капиталы:
- **Основной** 900.000 руб. — к.
- **Запасный** 121.500 руб. — к.
- **Погашенія** 397.866 руб. — к.

Нарицательная стоимость акцій или паевъ: 800 акцій по 750 руб. и 800 акцій по 375 руб.
Операціонный годъ: съ 19 Іюня по 19 Іюня (ст. ст.).
Составъ Правленія: Предсѣдатель: Станиславъ Ростковскій; Директоры: Степанъ Дмоховскій, баронъ Станиславъ Дангель, Іосифъ Моравскій, Станиславъ Петрашкевичъ; Кандидаты въ директоры: Юлій Старжа-Маевскій, Казиміръ Скаржинскій, Янъ Семадени; Члены ревизіонной комиссіи: Маврикій Борманъ, Константинъ Комеровскій, гр. Станиславъ Лубенскій, Антонъ Пулъяновскій, Брониславъ Вернеръ.
Дивидендъ за три послѣднихъ года: за 1909/10 г.—8%, за 1910/11 г.—9%, за 1911/12 г.—6%,
Составъ предпріятія: Спиртоочистительный и водочный заводы въ Варшавѣ.
Отдѣленія и склады: въ Либавѣ и Одессѣ.
Измѣненія, происшедшія во все время дѣйствія О-ва: не было.

---

106. Товарищество торговли и пароходства Матвѣя Емельяновича Башкирова. въ Нижнемъ Новгородѣ.

Правленіе: Нижній Новгородъ.

Основано въ 1902 г.

Капиталы:
- **Основной** . . . . 4.000.000 руб. — к.
- **Запасный** . . . . 262.374 руб. — к.
- **Погашенія** . . . 1.583.564 руб. — к.
- **Резервный** . . . 701.788 руб. — к.
- **Расшир. предпр:** . 485.744 руб. — к.

Нарицательная стоимость акцій или паевъ: 800 паевъ по 5.000 руб.
Операціонный годъ: съ 20 Апрѣля по 20 Апрѣля.
Составъ Правленія: Директоръ-Распорядитель: М. Е. Башкировъ, Директоры: Ник. М. Башкировъ и Вик. М. Башкировъ.
Дивидендъ за три послѣднихъ года: за 1909/10 г.—не было, за 1910/11 г.—15½%, за 1911/12 г.—25%.
Составъ предпріятія: Мукомольная паровая мельница и макаронная фабрика въ Н.-Новгородѣ; буксирное пароходство по р. Волгѣ. Хлѣбная торговля.
Отдѣленія и склады: въ г.г. Нижнемъ-Новгородѣ, Моршанскѣ, Москвѣ, С.-Петербургѣ, Рыбинскѣ и Арзамаси.
Измѣненія, происшедшія во все время дѣйствія Т-ва: не было

107. Акціонерное Общество мѣдно и желѣзно-котельнаго, механическаго и чугунолитейнаго завода

Ф. Ф. Брандтъ въ Фастовѣ.

Правленіе: м. Фастовъ, Кіевской губ.

Основано въ 1902 г.

Капиталы:

Основной	250,000	руб. — к.
Запасный	11.114	руб. — к.
Погашенія	73.500	руб. — к.

Нарицательная стоимость акцій или паевъ: 500 акцій по 500 руб.
Операціонный годъ: съ 1 Января по 1 Января.
Составъ Правленія: Предсѣдатель Правленія: Ф. Ф. Брандтъ, Директоры: В. Ф. Брандтъ, О. Г. Іорданъ.
Дивидендъ за три послѣднихъ года: за 1909 г.—2%, за 1910 г.—10%, за 1911 г.—13 1/20/0.
Составъ предпріятія: мѣдно и желѣзо-котельный, механическій и чугунолитейный заводъ.
Отдѣленія и склады: нѣтъ.
Измѣненія, происшедшія во все время дѣйствія О-ва: не было.

---

108. С.-Петербургскій

Торговый Банкъ.

Правленіе: С.-Петербургъ, Невскій, 7/9.

Основано въ 1912 г.

Капиталы:

Основной	10.000.000	руб. — к.
Запасный	1·000.000	руб. — к.
Погашенія	нѣтъ	руб. — к.

Нарицательная стоимость акцій или паевъ: 40,000 акцій по 250 руб.
Операціонный годъ: съ 1 Января по 1 Января.
Составъ Правленія: Предсѣдатель Правленія: Михаилъ Ипполитовичъ Вавельбергъ; Члены Правленія: Осипъ Сигизмундовичъ Берсонъ, Василій Кузьмичъ Торонковъ; Предсѣдатель Совѣта: Н. Н. Кокшаровъ; Члены Совѣта: В. Г. Струве, А. А. Смецкой, М. И. Берсонъ, М. А. Медвѣдевъ.
Дивидендъ за три послѣднихъ года: за неокончаніи перваго операціоннаго года не выясненъ.
Составъ предпріятія: Банкъ.
Отдѣленія и склады: нѣтъ.
Измѣненія, происшедшія во все время дѣйствія О-ва: не было.

109. Акціонерное Общество соединенныхъ кожевенныхъ заводовъ Оскара Вильденберга. въ г.г. Риггѣ и Аренсбургѣ.

Правленіе: г. Рига.

Основано въ 1909 г.

Капиталы:
- **Основной** 1.500.000 руб. — к.
- **Запасный** 14.320 руб. 02 к.
- **Погашенія** 124.213 руб. 90 к.

Нарицательная стоимость акцій или паевъ: 3000 акцій по 500 руб.
Операціонный годъ: съ 1 Января по 1 Января.
Составъ Правленія: Директоры: О. Вильденбергъ, Е. Вильденбергъ, Г. Розенфельдтъ, Т. Брошъ; Прокуристъ: В. Люзке.
Дивидендъ за три послѣднихъ года: за 1909 г. не было, за 1910 г.—6½%, за 1911 г.—10%.
Составъ предпріятія: Кожевенные заводы въ Ригѣ, Лифляндской губ и въ Аренсбургѣ на островѣ Эземъ.
Отдѣленія и склады: нѣтъ.
Измѣненія, происшедшія во все время дѣйствія О-ва: не было.

---

110. Товарищество Вознесенской Мануфактуры С. Лепешкина С-вей.

Правленіе: Москва, Ст. Площадь, д. Моск. Страх. О-ва.

Основано въ 1878 г.

Капиталы.
- **Основной** 3.000.000 руб. — к.
- **Запасный** 408.853 руб. — к.
- **Погашенія** 3,867.127 руб. — к.

Нарицательная стоимость акцій или паевъ: 600 паевъ по 5000 руб.
Операціонный годъ: съ 1 Января по 1 Января.
Составъ Правленія: Андрей Львовичъ Кнопъ, Федоръ Львовичъ Кнопъ, Егоръ Филипповичъ Миндеръ, Карлъ Ивановичъ Прове.
Дивидендъ за три послѣднихъ года: за 1909 г.—6%, за 1910 г.—9%, за 1911 г.—6%.
Составъ предпріятія: Бумагопрядильное и ткацкое производство.
Отдѣленія и склады: нѣтъ.
Измѣненія, происшедшія во все время дѣйствія Т-ва: не было.

---

111. Московскій Народный Банкъ.

Правленіе: Москва, Мясницкая, 15.

Основано въ 1912 г.

Капиталы: { **Основной** 1.000.000 руб. — к.
Запасный нѣтъ руб. — к.
Погашенія нѣтъ руб. — к.

Нарицательная стоимость акцій или паевъ: 4000 именныхъ акцій по 250 руб.
Операціонный годъ: съ 1 Января по 1 Января.
Составъ Правленія: Предсѣдатель: В. А. Перелешинъ; Членъ Правленія: А. Н. Балакшинъ; Директоръ-Распорядитель и Членъ Правленія: Т. И. Буйновъ.
Дивидендъ за три послѣднихъ года: за неокончаніемъ перваго операціоннаго года не выясненъ.
Составъ предпріятія: Банковскія операціи.
Отдѣленія и склады: нѣтъ.
Измѣненія, происшедшія во все время дѣйствія О-ва: не было.

---

112. Русское Акціонерное Общество целлюлозной фабрики „Вальдгофъ“

Правленіе: Перновъ, Лифляндской губ.

Основано въ 1899 г.

Капиталы: { **Основной** 12.000.000 руб. — к.
Запасный 710.412 руб. 13 к.
Погашенія 3.800.000 руб. — к.

Нарицательная стоимость акцій или паевъ: 12.000 акцій по 1.000 руб.
Операціонный годъ: съ 1 Января по 1 Января.
Составъ Правленія: Предсѣдатель: Карлъ Конрадовичъ Гаасъ; Члены Правленія: Адольфъ Клеммъ, Вильгельмъ Гаасъ, Гансъ Клеммъ и Отто Клеммъ; И. д. Членовъ Правленія: Ф. Ф. Фонъ-Паули, О. Бракманъ, Карлъ Леонардовичъ Дюнкель, Директоры-Распорядители: Вильгельмъ Филипповичъ Гельвигъ, Францъ Валентиновичъ Зигмундъ, Генрихъ Генриховичъ Краусъ и Карлъ Кардовичъ Ганглейтеръ.
Дивидендъ за три послѣднихъ года: за 1909 г.—4,7% за 1910 г.—3,1/20/0 за 1911 г.—4 1/20/0.
Составъ предпріятія: Целлюлозная фабрика въ г. Перновѣ, Лифляндской губ.
Отдѣленія и склады: нѣтъ.
Измѣненія, происшедшія во все время дѣйствія О-ва: не было.

---

113. Товарищество чайной торговли „Петра Боткина Сыновья".

Правленіе: Москва, Варварка, Ср. Торг. Ряды.

Основано въ 1893 г.

Капиталы:

Основной	1.800.000	руб. — к.
Запасный	205.983	руб. — к.
Погашенія	49.730	руб. — к.
Страхованія	83.512	руб. — к.

Нарицательная стоимость акцій или паевъ: 1.800 паевъ по 1000 руб.
Операціонный годъ: съ 1 Октября по 1 Октября.
Составъ Правленія: Директоры: Петръ Дмитріевичъ Боткинъ, Илья Семеновичъ Остроуховъ и Николай Ивановичъ Гучковъ.
Дивидендъ за три послѣднихъ года: за 1909/10 4%, за 1910/11 — 4%, за 1911/12 г.—4%.
Составъ предпріятія: торговля чаемъ, сахаромъ, сахарнымъ пескомъ и кофе.
Отдѣленія и склады: въ Москвѣ, С.-Петербургѣ. Иркутскѣ и на ярмаркахъ, Ирбитской и Нижегородской, Кіевѣ, Варшавѣ, Ригѣ, Баку, Ташкентѣ, Кяхтѣ и Лондонѣ (Англія).
Измѣненія, происшедшія во все время дѣйствія Т-ва: не было.

---

114. Русское акціонерное общество для производства и продажи смазочныхъ матеріаловъ и др. химическихъ продуктовъ

Вакуумъ Ойль Компанія.

Правленіе: Москва, Мясницкая, 20.

Основано въ 1907 г.

Капиталы:

Основной	1.200.000	руб. — к.
Запасный	нѣтъ	руб. — к.
Погашенія	нѣтъ	руб. — к.

Нарицательная стоимость акцій или паевъ: 1.200 акцій по 1.000 рублей.
Операціонный годъ: съ 1 Января по 31 Декабря.
Составъ Правленія: Директоръ-Распорядитель: Отто Блюмлейнъ, директоры: Эрнстъ Михаэльсенъ, Павелъ Виллигъ.
Дивидендъ за три послѣднихъ года: За 1909 г.—10%, за 1910 г.—10%, за 1911 г.—10%.
Составъ предпріятія: Заводы для производства смазочныхъ матеріаловъ.
Отдѣленія и склады: въ С.-Петербургѣ и Москвѣ.
Измѣненія, происшедшія во все время дѣйствія О-ва: Основной капиталъ съ первоначальнаго 600.000 руб. увеличенъ до 1.200.000 руб.

---

115. Товарищество

Ж. Ѣ л о к ъ.

Правленіе: Москва, Мясницая, д. Строгановскаго уч.

Основано въ 1896 г.

Капиталы:

Основной	1.000.000	руб. — к.
Запасный	нѣтъ	руб. — к.
Погашенія	нѣтъ	руб. — к.

Нарицательная стоимость акцій или паевъ 500 паевъ по 2.000 руб.
Операціонный годъ: Съ 1 Января по 1 Января.
Составъ Правленія: Юлій Ивановичъ Блокъ, Иванъ Васильевичъ Блокъ, Василій Рудольфовичъ Гиршфельдъ; Директоры завода: Юлій Рудольфовичъ Гиршфельдъ, Ю. Ак. Гавсѣевъ, Карлъ Васильевичъ Крамеръ.
Дивидендъ за три послѣднихъ года: За 1909 г.—5%, за 1910 г.—5%, за 1911 г.—5%.
Составъ предпріятія: торговля американскими вѣсами, швейными, пишущими и хлопкоочистительными машинами.
Отдѣленія и склады: въ Москвѣ, СПБ., Одессѣ, Кіевы, Ростовѣ н/Д. Екатеринбургѣ, Екатеринодарѣ, Ташкентѣ и Нижегородской ярмаркѣ.
Измѣненія, происшедшія во все время дѣйствія Т-ва: не было.

---

116. Товарищество

Ѣродецкаго свеклосахарнаго завода.

Правленіе: с. Бродецкое, Бердичевскаго у. Кіевской губ. Почт ст. Махновка.

Основано въ 1901 г.

Капиталы:

Основной	900.000	руб. — к.
Запасный	301.500	руб. — к.
Погашенія	734.271	руб. 65 к.
Резервный	182.428	руб. 69 к.

Нарицательная стоимость акцій или паевъ: 900 паевъ по 1.000 руб.
Операціонный годъ: съ 1 Марта по 1 Марта.
Составъ Правленія: Предсѣдатель: Л. О. Маташевскій; Члены: Г. О. Польгеймъ, Л. И. Подгорскій; Кандидаты: И. А. Ханжинскій, С. В. Секутовичъ.
Дивидендъ за три послѣднихъ года: За 1909/10 г.—20%, за 1910/11 г.—20%, за 1911/12 г.—12%.
Составъ предпріятія: Свеклосахрный заводъ, паровов-альцевая мельница. Вуймскія экономія (аренд. Т-во).
Отдѣленія и склады: нѣтъ
Измѣненія, происшедшія во все время дѣйствія Т-ва: 3 Іюля 1900 г. и 6-го Ноября 1901 года измѣненъ уставъ.

---

117. Товарищество

Буцневскаго

свеклосахарнаго и рафинаднаго завода

Правленіе: с. Буцнево, Подольской губ. Летич. у.

Основано въ 1899 г.

Капиталы:
- **Основной** 300.000 руб. — к.
- **Запасный** 45.080 руб. 44 к.
- **Погашнія** 316.525 руб. 06 к.

Нарицательная стоимость акцій или паевъ: 300 паевъ по 1000 руб.
Операціонный годъ: съ 1 Апрѣля по 1 Апрѣля.
Составъ Правленія: Директоръ-Распорядитель: Станиславъ Антоновичъ Титенбрунъ; Директоры Правленія: Владиславъ Станиславовичъ Титенбрунъ, Станиславъ Николаевичъ Госевскій.
Дивидендъ за три послѣднихъ года: за 1910/11 г.—25%, за 1911 г.- 12%.
Составъ предпріятія: Свекло-сахарный заводъ.
Отдѣленія и склады: нѣтъ.
Измѣненія, происшедшія во все время дѣйствія Т-ва: не было.

---

118. Общество Боровическаго завода огнеупорныхъ и кислотоупорныхъ издѣлій и канализаціонныхъ трубъ

„Быв. К. Вахтеръ и К°.

Правленіе: С.-Петербургъ, Морская 24.

Основано въ 1898 г.

Капиталы:
- **Основной** 1.200.000 руб. — к.
- **Запасный** нѣтъ.
- **Погашенія** нѣтъ.

Нарицательная стоимость акцій или паевъ: 4.800 акцій 250 по руб.
Операціонный годъ: съ 1 Января по 31 Декабря.
Составъ Правленія: Предсѣдатель Правленія: К. Л. Вахтеръ; Члены Правленія: Г. А. Гане, Б. Б. Дорнъ.
Дивидендъ за три послѣднихъ года: за 1909 г.—2½%, за 1910 г.—2½%, за 1911 г.—5%.
Составъ предпріятія: Заводы огнеупорнаго кирпича, канализаціонныхъ трубъ и посуды.
Отдѣленія и склады: нѣтъ.
Измѣненія, происшедшія во все время дѣйствія О-ва: не было.

---

119. Варшавское Товарищество сахарныхъ заводовъ.

Правленіе: Варшава, Краковское Предмѣстье, № 7.

Основано въ 1871 г.

Капиталы:
- **Основной** 6.500.000 руб. — к.
- **Запасный** 743.398 руб. 85 к.
- **Погашенія** 1.045.487 руб. 57 к.

Нарицательная стоимость акцій или паевъ: 26.000 паевъ по 250 руб.
Операціонный годъ: съ 1 Іюля по 1 Іюля (ст. ст.).
Составъ Правленія: Предсѣдатель: баронъ Леопольдъ Кроненбергъ; Вице-Предсѣдатель: Эдуардъ Натансонъ; Члены Правленія: Станиславъ Бонецкій, Станиславъ Гратовски, Максиміліанъ Ледковски, Іозефъ Натансонъ, Михаилъ Орденга, Карлъ Страшбургеръ, Станиславъ Ватрашевски, Петръ Вертгеймъ; Кандидаты: Михаилъ Берсонъ, Стефанъ Дзевульски, Станиславъ Петрашкевичъ.
Дивидендъ за три послѣднихъ года: за 1909/10 г.—6% за 1910/11 г.—9%, за 1911/12—г.—6%.
Составъ предпріятія: Сахаро-рафинадный заводъ Доброжелинъ; песочно-сахарные заводы: Валентиновскій, Изабелинъ, Ланешпа, Марія, Модель, Островы, Санники, Томчинъ.
Отдѣленія и склады: въ Варшавѣ.
Измѣненія, происшедшія во все время дѣйствія Т-ва: Основной капиталъ съ первоначальнаго 1.800.000 увеличенъ до 6.500.000 руб.

---

120. Московское Товарищество повсемѣстнаго артезіанскаго водоснабженія, орошенія и осушки

Б. И. фонъ-Вангель.

Правленіе: Москва, Покровская, 84.

Основано въ 1894 г.

Капиталы:
- **Основной** 360.000 руб. — к.
- **Запасный** 18.870 руб. 88 к.
- **Погашенія** 176.685 руб. 25 к.

Нарицательная стоимость акцій или паевъ: 1.200 паевъ по 300 руб.
Операціонный годъ: съ 1 Января по 1 Января.
Составъ Правленія: Директоръ-Распорядитель: Б. И. фонъ-Вангель; Директоры: Б. Ф. фонъ-Вангель и К. Ф. Раммельмейеръ.
Дивидендъ за три послѣднихъ года: не было.
Составъ предпріятія: устройство водоснабженія повсемѣстно въ Имперіи. Заводъ бурового инструмента, машинъ и насосовъ.
Отдѣленія и склады: нѣтъ.
Измѣненія, происшедшія во все время дѣйствія Т-ва: не было.

---

121. Товарищество парфюмернаго производства „Брокаръ и К° въ Москвѣ".

Правленіе: Москва, Никольская, д. гр. Шереметева.

Основано въ 1893 г.

Капиталы:
- **Основной** 1.800.000 руб. — к.
- **Запасный** 669.400 руб. — к.
- **Погашенія** 963.302 руб. — к.

Нарицательная стоимсоть акцій или паевъ: 360 паевъ по 5.000 руб.
Операціонный годъ: съ 1 Мая по 1 Мая.
Составъ Правленія: Директоры: Александръ Андреевичъ Брокаръ, Эмиль Андреевичъ Брокаръ, Егоръ Феликсовичъ Ферранъ.
Дивидендъ за три послѣднихъ года: за 1909/10 г.—10%, за 1910/11 г.—10%, за 1911/12 г.—12%.
Составъ предпріятія: Парфюмерныя производства.
Отдѣленія и склады: въ г.г. Москвѣ, С.-Петербургѣ, Варшавѣ и Минскѣ.
Измѣненія, происшедшія во все время дѣйствія Т-ва: не было.

---

122. Акціонерное Общество Суконной Мануфактуры А. Т. Борстъ. въ Згержѣ.

Правленіе: г. Згержъ, Петроковской губ.

Основано въ 1897 г.

Капиталы:
- **Основной** 1.000.000 руб. — к.
- **Запасный** 42.098 руб. 09 к.
- **Погашенія** 720.462 руб. 41 к.

Нарицательная стоимость акцій или паевъ: 1.000 акцій по 1.000 руб.
Операціонный годъ: съ 1 Апрѣля по 31 Марта.
Составъ Правленія: Предсѣдатель: Юлій Карловичъ Борстъ; Директоры: Эдуардъ Юльевичъ Борстъ, Юліанъ Вениаминовичъ Круше; Кандидаты въ директиры: Адольфъ Густановичъ Гофманъ, Романъ Густановичъ Гофманъ; Члены Ревизіонной Комиссіи: Адольфъ Беккеръ, Альфредъ Рамишъ, Рудольфъ Гофманъ, Робертъ Зейлеръ и Терезія Борстъ.
Дивидендъ за три послѣднихъ года: за 1909/10 г.—9%, за 1910/11 г.—7%, за 1911/12 г.—6½%.
Составъ предпріятія: фабрика шерстяныхъ товаровъ состоитъ изъ прядильной, аппаратной, камвольной, шерстомойни, красильни, ткацкой и аппретуры.
Отдѣленія и склады: нѣтъ.
Измѣненія, происшедшія во все время дѣйствія О-ва: не было.

---

123. Товарищество

К. И. Бутюгина.

Правленіе: Москва, Кирочный пер. с. д.

Основано въ 1905 г.

Капиталы:

Основной	800.000 руб. — к.
Запасный	12.200 руб. — к.
Погашенія	167.224 руб. 04 к.
Запасный дивидендъ	10.325 руб. 82 к.

Нарицательная стоимость акцій или паевъ: 800 паевъ по 1.000 руб.
Операціонный годъ: съ Пасхи до Пасхи.
Составъ Правленія: Предсѣдатель: Александра Александровна Бутюгина; Члены: Марія Константиновна Гладкова, Юлія Константиновна Бѣлишева; Кандидатъ въ Директоры: Вѣра Константиновна Вишневская.
Дивидендъ за три послѣднихъ года: не было.
Составъ предпріятія: Шерсто-ткацкая фабрика и мануфактурная торговля.
Отдѣленія и склады: въ Москвѣ, Харьковѣ, Нижегородской ярмаркѣ.
Измѣненія, происшедшія во все время дѣйствія Т-ва: не было.

---

124. Акціонерное общество

„Наслѣдники Н. А. Вахрамѣева".

Правленіе: г. Ярославль.

Основано въ 1907 г.

Капиталы:

Основной	2.100.000 руб. — коп.
Запасный	19.000 руб. — коп.
Погашенія	нѣтъ.
Страховой	47.000 руб. — коп.

Нарицательная стоимость акцій или паевъ: 5.600 акцій по 250 руб.
Операціонный годъ: Съ 1 Января по 1 Января.
Составъ Правленія: Предсѣдатель Правленія: Н. Н. Вахрамѣевъ; Директоры: Ан. Н. Вахрамѣевъ, П. М. Баушевъ.
Дивидендъ за три послѣднихъ года: за 1909 г.—не было, за 1910 г.—7%, за 1911 г. не было.
Составъ предпріятія: Табачная, махорочная фабрика, свинцово-бѣлильный и красочный заводъ съ краскотеркой, лаковая фабрика и эмалевыя, лаковыя краски.
Отдѣленія и склады: нѣтъ.
Измѣненія, происшедшія во все время дѣйствія О-ва: въ 1912 году основной капиталъ съ 1.400.000 руб. увеличенъ до 2.100.000 руб.

125. Товарищество

Братьевъ Богарсуковыхъ.

Правленіе: въ Екатеринодарѣ.

Основано въ 1910 г.

Капиталы: Основной 1.200.000 руб. — к.
Запасный нѣтъ руб. — к.
Погашенія нѣтъ руб. — к.

Нарицательная стоимость акцій или паевъ: 400 паевъ по 3.000 руб.
Операціонный годъ: съ 1 Мая по 1 Мая.
Составъ Правленія: Директоры: Карлъ Павловичъ, Христофоръ Павловичъ и Егоръ Никитьевичъ Богарсуковы; Кандидаты: Яковъ и Акимъ Никитичи Барсуковы.
Дивидендъ за три послѣднихъ года: за 1910/11 перв. операц. годъ—не было.
Составъ предпріятія: Торговля мануфактурными товарами.
Отдѣленія и склады: въ Екатеринодарѣ, Ростовѣ на Дону, Новороссійскѣ, Майкопѣ и Сухумѣ.
Измѣненія, происшедшія во все время дѣйствія Т-ва: не было.

---

126. Акціонерное Общество дрожжево-винокуреннаго, спирто-очистительнаго и водочнаго заводовъ

„А. Вольфшмидтъ".

Правленіе: Рига, 1-я Выгодная дамба, 25/27.

Основано въ 1898 г.

Капиталы: Основной 1.200.000 руб. — к.
Запасный 116.587 руб. 60 к.
Погашенія 719.324 руб. 86 к.

Нарицательная стоимость акцій или паевъ: 2.400 акцій по 500 руб.
Операціонный годъ: съ 1 Января по 31 Декабря.
Составъ Правленія: Директоры: А. А. Вольфшмидтъ; А. Ф. Витте, Э. Х. фонъ-Стрицкій.
Дивидендъ за три послѣднихъ года: за 1909 г.—не было, за 1910 г.—7%, за 1911 г.—8%.
Составъ предпріятія: Дрожжево-винокуренный, спирто-очистительный, водочный, химическій заводъ, фабрика гигроскопической и обыкновенной ваты.
Отдѣленія и склады: нѣтъ.
Измѣненія, происшедшія во все время дѣйствія О-ва: не было.

---

127. Товарищество „Иванъ Брашнинъ".

Правленіе: Москва, Ильинка. Теплые ряды.

Основано въ 1909 г.

Капиталы:

Основной	1.000.000 руб.	— к.
Запасный	нѣтъ.	руб. — к.
Погашенія	нѣтъ.	руб. — к.

Нарицательная стоимость акцій или паевъ: 200 паевъ по 5.000 руб.
Операціонный годъ: съ Пасхи до Пасхи.
Составъ Правленія: Иванъ Ивановичъ Брашнинъ, Александръ Лаврентьевичъ Брашнинъ, Владиміръ Ивановичъ Брашнинъ.
Дивидендъ за три послѣднихъ года: не было.
Составъ предпріятія: Шелко-ткацкая, фабрика при д. Молзино, Егор. у., Московской губ.
Отдѣленія и склады: въ Москвѣ, С.-Петербургѣ, Варшавѣ, Одессѣ и Ригѣ.
Измѣненія, происшедшія во все время дѣйствія Т-ва: не было.

---

128. Лѣсопромышленное Товарищество „Т. В. Богоровъ и К°".

Правленіе: въ Москвѣ, Черкасскій пер., д. Калязинскаго подворья.

Основано въ 1910 г.

Капиталы:

Основной	200.000 руб.	— к.
Запасный	811 руб.	23 к.
Погашенія	8.772 руб.	02 к.
Резервный	324 руб.	49 к.

Нарицательная стоимость акцій или паевъ: 800 паевъ по 250 руб.
Операціонный годъ: съ 1 Января по 31 Декабря.
Составъ Правленія: Предсѣдатель Правленія: Князь Сергѣй Дмитріевичъ Урусовъ; Директоры Правленія: Владиміръ Ивановичъ Римскій-Корсаковъ, Григорій Веніаминовичъ Бочаровъ.
Дивидендъ за три послѣднихъ года: за 1910 г.—3½%, за 1911 г.—3½%.
Составъ предпріятія: Лѣсопильные заводы въ Москвѣ и въ Бѣльскомъ у, Смоленской губ.
Отдѣленія и склады: нѣтъ.
Измѣненія, происшедшія во все время дѣйствія Т-ва: не было.

---

129. Товарищество для торговли и промышленности въ Персіи и Средней Азіи.

Правленіе: Москва, Кузнецкій мостъ.

Основано въ 1889 г.

Капиталы:

Основной	1.000.000 руб. — коп.
Запасный	244 руб. 28 коп.
Погашенія	62.216 руб. 89 коп.

Нарицательная стоимость акцій или паевъ: 1.000 паевъ по 1.000 руб.
Операціонный годъ: съ 1 Апрѣля по 1 Апрѣля.
Составъ Правленія: Предсѣдатель: графъ Владиміръ Сергіевичъ Татищевъ; Директоры Правленія: Морисъ Людвиговичъ Бутри, Владиміръ Соломоновичъ Герсонъ; Директоръ Распорядитель Александръ Вильгельмовичъ Леви.
Дивидендъ за три послѣднихъ года: за 1909/10 г.—не было, за 1910/11 г.—не было, за 1911/12 г.—5%.
Составъ предпріятія: Производство торговли и промышленности между Россіей, Персіей и Среднею Азіею; устройство въ этихъ послѣднихъ разныхъ фабричныхъ и промышленныхъ заведеній.
Отдѣленія и склады: въ г.г. Москвѣ, Тегеранѣ, Бухарѣ, Кокандѣ и на Нижегородской ярмаркѣ.
Измѣненія, происшедшія во все время дѣйствія Т-ва: не было.

---

130. Акціонерное Общество Варшавской Архитектурно-Строительной конторы

И. Пьянко.

Правленіе: Варшава, Маршалковская, 81.

Основано въ 1911 г.

Капиталы:

Основной	300.000 руб. — коп.
Запасной	193 руб. 38 коп.
Погашенія	2.249 руб. 75 коп.

Нарицательная стоимость акцій или паевъ: 1.200 акцій по 250 руб.
Операціонный годъ: Съ 19 Декабря по 18 Декабря. (ст. ст.).
Составъ Правленія: Предсѣдатель: Исидоръ Яковлевичъ Пьянко; Члены: Романъ Игнатьевичъ Гершевскій, Тадеусъ Адольфовичъ Фафіусъ; Кандидаты: Леонъ Іосифовичъ Скочинскій, Александръ Исидоровичъ Пьянко.
Дивидендъ за три послѣднихъ года: за неокончаніемъ перваго операціоннаго года невыясненъ.
Составъ предпріятія: Составленіе проектовъ и смѣтъ на строительныя работы. Техническій надзоръ и исполненіе строительныхъ работъ: частныхъ, общественныхъ, городскихъ и казенныхъ.
Отдѣленія и склады: нѣтъ.
Измѣненія, происшедшія во все время дѣйствія О-ва: Не было.

131. Акціонерное Общество фабрики металлическихъ издѣлій „Ваверъ“.

Правленіе: Варшава, Ясная, 8.

Основано въ 1900 г.

Капиталы:
- **Основной** 200.000 руб. — к.
- **Запасный** 5.807 руб. 19 к.
- **Погашенія** 119.296 руб. 26 к.

Нарицательная стоимость акцій или паевъ: 800 акцій по 250 руб.
Операціонный годъ: Съ 19 Декабря по 18 Декабря (ст. ст.).
Составъ Правленія: Директоръ-Распорядитель: Адольфъ Максовъ Гуревичъ; Директоры: Эдуардъ Іоахимовичъ Винеръ, Ушеръ Мошковъ Сигалъ; Кандидаты: Людовикъ Максовъ Фаянскъ и Максъ Юльевъ Брандтъ.
Дивидендъ за три послѣднихъ года: за 1909 г.—5%, за 1910 г.—5%, за 1911 г.—5%.
Составъ предпріятія: фабрика металлическихъ издѣлій близь ст. Ваверъ, Привислянскихъ ж. д.
Отдѣленія и склады: нѣтъ.
Измѣненія, происшедшія во все время дѣйствія О-ва: не было.

---

132. Акціонерное Общество электромеханическаго и телефоннаго завода „Ж. К. Гейслеръ и К°.“

Правленіе: С.-Петербургъ, Грязная, 12.

Основано въ 1911 г.

Капиталы:
- **Основной** 750.000 руб. — к.
- **Запасный** 22.138 руб. 64 к.
- **Погашенія** 3.688 руб. 40 к.

Нарицательная стоимость акцій или паевъ: 1.500 акцій по 500 руб.
Операціонный годъ: съ 19 Декабря по 18 Декабря.
Составъ Правленія: Предсѣдатель: Людвигъ Христіановичъ Іозефъ; Члены Правленія: Евграфъ Эдуардовичъ Отто, Е. Цвитушъ.
Дивидендъ за три послѣднихъ года: за первый операціонный 1911 г.—5%.
Составъ предпріятія: электромеханическій заводъ въ С.-Петербургѣ.
Отдѣленія и склады: нѣтъ.
Измѣненія, происшедшія во все время дѣйствія О-ва: не было.

---

133. Акціонерное Общество Первой Варшавской фабрики механическаго и ручнаго производства обуви „Ж. И. Брохисъ съ С-ми“.

Правленіе: г. Варшава.

Основано въ 1912 г.

Капиталы: Основной 750.000 руб. — к.
Запасный нѣтъ руб. — к.
Погашенія нѣтъ руб. — к.

Нарицательная стоимость акцій или паевъ: 3.000 акцій по 250 руб.
Операціонный годъ: съ 19 Декабря по 18 Декабря (ст. ст.).
Составъ Правленія: Предсѣдатель: Н. И. Брохисъ; Директоръ-Распорядитель: И. Н. Брохисъ; Директоръ: І. Н. Брохисъ.
Дивидендъ за три послѣднихъ года: за неокончаніемъ перваго операціоннаго года не выясненъ.
Составъ предпріятія: производство механической обуви.
Отдѣленія и склады: нѣтъ.
Измѣненія, происшедшія во все время дѣйствія О-ва: не было.

---

134. Компанія Владимірскаго Кожевеннаго завода.

Правленіе: С.-Петербургъ, Вас. Остр., Чекуши, Кожевенная лин., 27.

Основано въ 1861 г

Капиталы: Основной . . . . 300.000 руб. — к.
Запасный . . . нѣтъ. руб. — к.
Погашенія . . . нѣтъ. руб. — к.

Нарицательная стоимость акцій или паевъ: 3.000 акцій по 100 рублей.
Операціонный годъ: Съ 15 Іюля по 15 Іюля.
Составъ Правленія: Н. Н. Брусницынъ, А. Н. Брусницынъ, Г. Н. Брусницынъ.
Дивидендъ за три послѣднихъ года: не было.
Составъ предпріятія: кожевенные заводы въ С.-Петербургѣ.
Отдѣленія и склады: нѣтъ.
Измѣненія, происшедшія во все время дѣйствія К-ій: не было.

---

135. Акціонерное Общество Портландъ-Цементнаго завода „Волыхъ“.

Правленіе: г. Варшава, Мазовецкая ул., 7.

Основано въ 1897 г.

Капиталы:
- **Основной** 1.280.000 руб. — коп.
- **Запасный** 33.384 руб. 85 коп.
- **Погашенія** 385.614 руб. 01 коп.

Нарицательная стоимость акцій или паевъ: 1.600 акцій по 500 руб и 4.800 акц. по 100 руб.
Операціонный годъ: съ 1 Января по 31 Декабря.
Составъ Правленія: Предсѣдатель: Болеславъ Яковлевичъ Эйгеръ; Вице-Предсѣдатель Богумилъ Фердинандовичъ Гейнрихъ; Члены Правленія: Юлій Яковлевичъ Эйгеръ, Станиславъ Маркусовичъ Эйльберштейнъ, Константинъ Александровичъ Мирецкій; Кандидаты въ Члены Правленія: Густавъ Валеріановичъ Бортновскій, Казиміръ Казиміровичъ Гродзкій.
Дивидендъ за три послѣднихъ года: За 1909—4%, за 1910—6%, за 1911—10%.
Составъ предпріятія: Цементный заводъ.
Отдѣленія и склады: нѣтъ.
Измѣненія, происшедшія во все время дѣйствія О-ва: не было.

---

136. Товарищество Выходѣлія въ Одессѣ.

Правленіе: Одесса, Николаевскій бульваръ 6.

Основано въ 1890 г.

Капиталы:
- **Основной** 480.000 руб. — к.
- **Запасный** нѣтъ руб. — к.
- **Погашенія** нѣтъ. руб. — к.

Нарицательная стоимость акцій или паевъ: 800 паевъ по 600 руб.
Операціонный годъ: съ 1 Января по 31 Декабря.
Составъ Правленія: Предсѣдатель: Зигфридъ Евгеньевичъ Ашкенази; Директоры: Альбертъ Рафаиловичъ Хари и Николай Васильевичъ Стиглосъ.
Дивидендъ за три послѣднихъ года: не было.
Составъ предпріятія: Производство шампанскаго «Эксцельсіоръ».
Отдѣленія и склады: нѣтъ.
Измѣненія, происшедшія во все время дѣйствія Т-ва: не было.

---

137. Акціонерное Общество фабрики гнутой мебели.

„Войцѣховъ".

Правленіе: Варшава, Брацкая 16.

Основано въ 1884 г.

Капиталы:

Основной	550.000 руб.	— к.
Запасный	3.117 руб.	99 к.
Погашенія	228.942 руб.	84 к.

Нарицательная стоимость акцій или паевъ: 1.100 акцій по 500 руб.
Операціонный годъ: съ 1 Января по 31 Декабря.
Составъ Правленія: Предсѣдатель Правленія: баронъ Станиславъ Дангель, Директоръ-Распорядитель: Левъ Крысинскій, Директоръ Правленія: Владиславъ Ехальскій; Кандидаты въ Директоры Правленія: Юліанъ Лири и Леопольдъ Веллишъ.
Дивидендъ за три послѣднихъ года: за 1909 и 1910 г.г. — не было, за 1911 г.—4%.
Составъ предпріятія: Фабрика гнутой мебели и фанеръ.
Отдѣленія и склады: въ Варшавѣ, С.-Петербургѣ, Москвѣ, Одессѣ, Кіевѣ и Тифлисѣ.
Измѣненія, происшедшія во все время дѣйствія О-ва: не было.

---

138. Каспійское торгово-промышленное Общество „Бр. А. и М. Бухіятовы".

Учреждена Администрація.

Правленіе: г. Баку.

Основано въ 1903 г.

Капиталы:

Основной	1.500.000 руб.	— к.
Запасный	32.518 руб.	13 к.
Погашенія	116.140 руб.	83 к.

Нарицательная стоимость акцій или паевъ: 6.000 акцій по 250 руб.
Операціонный годъ: съ 1 Января по 1 Января.
Составъ Правленія: Предсѣдатель: Максъ Яковлевичъ Винтерницъ, Товарищъ Предсѣдателя: Леонъ Людвиговичъ Самельсонъ; Администраторы: Алексѣй Аркадьевичъ Плаксинъ, Осипъ Ивановичъ Борцмейеръ, Ефимъ Самойловичъ Антикъ, Михаилъ Леонтьевичъ Бондаревскій.
Дивидендъ за три послѣднихъ года: не было.
Составъ предпріятія: нефтепроводы, станціи въ Черномъ и Бѣломъ городахъ, Богъ-Дога, Кири-Маки, Астрахани и буксирное пароходство по Волгѣ.
Отдѣленія и склады: нѣтъ.
Измѣненія, происшедшія во все время дѣйствія О-ва: учреждена администрація.

139. Акціонерное Общество Пробочной Мануфактуры

„Викандеръ и Ларсонъ".

Правленіе: г. Либава.

Основано въ 1893 г.

Капиталы:
- **Основной** . . . . 3.000.000 руб. — к.
- **Запасный** . . . . 109.606 руб. 29 к.
- **Погашенія** . . . 1.031.231 руб. 59 к.

Нарицательная стоимость акцій или паевъ: 3.000 акцій по 1.000 руб.
Операціонный годъ: съ 1 Января по 1 Января.
Составъ Правленія: Директоры: Я. А. Викандеръ, К. К. Гильбрандтъ, Т. Р. Экблумъ, К. Я. Викандеръ; Кандидатъ въ Директоры: М. К. Гильбрандтъ.
Дивидендъ за три послѣднихъ года: за 1909 г.—8%, за 1910 г.—10%, 1911 г.—7%.
Составъ предпріятія: фабрики: пробочная, линолеума, линкруста (обоевъ) и капсюльная въ Либавѣ и Одессѣ.
Отдѣленія и склады: въ С.-Петербургѣ, Москвѣ, Одессѣ и Варшавѣ.
Измѣненія, происшедшія во все время дѣйствія О-ва: въ 1911 году основной капиталъ съ первоначальнаго 2.000.000 увеличенъ до 3.000.000 руб.

---

140. Варшавское

Общество каменноугольной и горнозаводской промышленности.

Правленіе: Варшава, Владимирская, 18.

Основано въ 1876 г.

Капиталы:
- **Основной** 3.000.000 руб. — к.
- **Запасный** 652.072 руб. 83 к.
- **Погашенія** 2.989.009 руб. 63 к.

Нарицательная стоимость акцій или паевъ: 12.000 акцій по 250 руб.
Операціонный годъ: съ 19 Декабря по 18 Декабря (ст. ст.).
Составъ Правленія: Предсѣдатель Правленія: Станиславъ Бонецкій; Вице-Предсѣдатель: Іосифъ Натансонъ; Члены Правленія: баронъ Леопольдъ Кроненбергъ, Эдуардъ Натансонъ, Юліанъ Страсбургеръ; Кандидаты въ Директоры: Феликсъ Кухаржевскій, Петръ Вертгеймъ.
Дивидендъ за три послѣднихъ года: за 1909 г.—9%, за 1910 г.—10%, за 1911 г.—13 1/20%.
Составъ предпріятія: Каменноугольныя копи „Казиміръ" и „Феликсъ II".
Отдѣленія и склады: нѣтъ.
Измѣненія, происшедшія во все время дѣйствія О-ва: не было.

---

141. Акціонерное Общество механическихъ заводовъ „Ѣ о р м а х ъ, Ш в е д е и К⁰“.

Правленіе: Варшава, Серебряная, 16.

Основано въ 1900 г.

Капиталы: Основной 1.800.000 руб. — к.
Запасный 67.201 руб. 79 к.
Погашенія 391.486 руб. 75 к.

Нарицательная стоимость акцій или паевъ: 3.600 акцій по 500 руб.
Операціонный годъ: съ 20 Октября по 20 Октября.
Составъ Правленія: Маврикій Фридриховичъ Борманъ, Александръ Людвиковичъ Шведе и Людвикъ Викентьевичъ Черновскій; Кандидаты: Станиславъ Маврикіевичъ Борманъ и Людвикъ Александровичъ Шведе.
Дивидендъ за три послѣднихъ года: за 1908/9 г.—5%, за 1909/10 г.—5%, за 1910/11 г.—5%.
Составъ предпріятія: Два механическихъ завода въ Варшавѣ.
Отдѣленія и склады: въ Кіевѣ и Москвѣ.
Измѣненія, происшедшія во все время дѣйствія О-ва: не было.

---

142. Общество Верхнихъ Торговыхъ Рядовъ на Красной площади въ Москвѣ.

Правленіе: г. Москва, Верхніе Торговые Ряды, с./д.

Основано въ 1888 г.

Капиталы: Основной 9.401.500 руб. — к.
Запасный 276.879 руб. 60 к.
Погашенія нѣтъ. руб. — к.

Нарицательная стоимость акцій или паевъ: 94.015 акцій по 100 руб.
Операціонный годъ: съ 1 Января по 1 Января.
Составъ Правленія: Предсѣдатель: Сергѣй Александровичъ Булочкинъ; Члены Правленія: Аѳиногенъ Степановичъ Изергинъ, Василій Васильевичъ Недыхляевъ.
Дивидендъ за три послѣднихъ года: За 1909 г.—3,1/30%, за 1910 г. —3,2/30%. за 1911 г.—4%.
Составъ предпріятія: Отдача въ аренду недвижимости подъ торговыя помѣщенія.
Отдѣленія и склады: нѣтъ.
Измѣненія, происшедшія во все время дѣйствія О-ва: не было.

---

143. Варварихское

Акціонерное Общество домовладѣльцевъ.

Правленіе: Москва, Варварка, с. д.

Основано въ 1897 г.

Капиталы:
- **Основной** 1.500.000 руб. — к.
- **Запасный** 86.536 руб. 72 к.
- **Погашенія** 1.220.248 руб. 25 к.

Нарицательная стоимость акцій или паевъ: 6.000 акцій по 250 руб.
Операціонный годъ: съ 1 Января по 31 Декабря.
Составъ Правленія: Директоръ-Распорядитель: Александръ Ивановичъ Шамшинъ; Директоры Правленія: Семенъ Васильевичъ Лепешкинъ, Александръ Даниловичъ Шлезингеръ; Кандидаты въ Директоры: Николай Михаиловичъ Терновацъ, Варвара Николаевна Шлезингеръ.
Дивидендъ за три послѣднихъ года: за 1910 г.—1,9%, за 1911 г.—5%.
Составъ предпріятія: Пріобрѣтеніе и эксплоатація недвижимаго имущества, находящагося въ Москвѣ и состоящаго изъ шести домовъ.
Отдѣленія и склады: нѣтъ.
Измѣненія, происшедшія во все время дѣйствія О-ва: не было.

---

144. Товарищество

Боровскаго свеклосахарнаго завода.

Правленіе: с. Боровка, Ямпольскаго у.

Основано въ 1867 г.

Капиталы:
- **Основной** 525.000 руб. — к.
- **Запасный** 163.465 руб. 22 к.
- **Погашенія** 494.350 руб. 80 к.

Нарицательная стоимость акцій или паевъ: 350 паевъ по 1.500 руб.
Операціонный годъ: съ 1 Августа по 31 Іюля.
Составъ Правленія: Леопольдъ Августовичъ Гермъ, Карлъ Владиміровичъ Фишманъ, Альбертъ Викторовичъ Мортюре, Леопольдъ Егоровичъ Брендель.
Дивидендъ за три послѣднихъ года: за 1908/9 г.—20%, за 1909/10 г.—21,6%, за 1910/11 г.—26,6%.
Составъ предпріятія: Свеклосахарный заводъ.
Отдѣленія и склады: нѣтъ.
Измѣненія, происшедшія во все время дѣйствія Т-ва: Основной капиталъ увеличенъ съ первоначальнаго 350.000 руб. до 525.000 руб.

---

145. Акціонерное Торгово-Промышленное Волжско-Черноморское Общество.

Правленіе: г. Кіевъ.

Основано въ 1911 г.

Капиталы: Основной 1.000.000 руб. — к.
Запасный 6.500 руб. — к.
Погашенія 40.000 руб. — к.

Нарицательная стоимость акцій или паевъ: 4.000 акцій по 250 руб.
Операціонный годъ: съ 1 Апрѣля по 31 Марта.
Составъ Правленія: Предсѣдатель Правленія: В. И. Меркульевъ; Директоры Правленія: Андрей Меркульевъ, Л. Кенинъ; Директоръ-Распорядитель: Александръ Меркульевъ.
Дивидендъ за три послѣднихъ года: за первый операціонный 1911/12 г.—$7^{1}/_{20}$ %.
Составъ предпріятія: керосиновые склады, перевозочныя средства по желѣзнымъ дорогамъ и воднымъ путямъ.
Отдѣленія и склады: 39 керосиновыхъ складовъ.
Измѣненія, происшедшія во все время дѣйствія О-ва: не было.

---

146. Акціонерное Общество для обслѣдованія и устройства предпріятій въ Россіи.

Правленіе: Москва, Варварка, д: Стр. Общ. Якорь, № 26.

Основано въ 1911 г.

Капиталы: Основной . . . . 400.000 руб. — к.
Запасный . . . нѣтъ. руб. — к.
Погашенія . . . нѣтъ. руб. — к.

Нарицательная стоимость акцій или паевъ: 4.000 акцій по 1.000 руб.
Операціонный годъ: съ 1 Января по 1 Января.
Составъ Правленія: Предсѣдатель: Г. М. Маркъ; Директоры: Ф. Ф. Бергъ, Р. И. Прове; Кандидаты: А. К. Шаровъ; Составъ Совѣта: Предсѣдатель: баронъ А. Л. Кнопъ; Члены: Г. М. фонъ Вогау, А. Д. Шлезингеръ, Н. Ф. Киршбаумъ, И. Андрэ млд. Г. Ратіенъ, Л. фонъ—Ейгорнъ, В. Шумахеръ.
Дивидендъ за три послѣднихъ года: за неокончаніемъ перваго операціоннаго года не выясненъ.
Составъ предпріятія: обслѣдованіе и устройство предпріятій въ Россіи.
Отдѣленія и склады: нѣтъ.
Измѣненія, происшедшія во все время дѣйствія О-ва: не было.

147. Акціонерное Общество

„Вискоза".

Правленіе: С.-Петербургъ, Мойка, 66.

Основано въ 1909 г.

Капиталы:

Основной	2.600.000 руб.	— к.
Запасный	нѣтъ руб.	— к.
Погашенія	нѣтъ руб.	— к.

Нарицательная стоимость акцій или паевъ: 26.000 акцій по 100 руб.
Операціонный годъ: съ 1 Января по 31 Декабря.
Составъ Правленія: Предсѣдатель: К. Л. Вахтеръ; Члены Правленія: В. Я. Голубевъ, Д. Л. Коганъ-Бернштейнъ, И. Л. Ландау, Г. А. Гоне.
Дивидендъ за три послѣднихъ года: За 1909, 1910 и 1911 г.—6%.
Составъ предпріятія: фабрика искусственнаго шелка „Вискоза".
Отдѣленія и склады: нѣтъ.
Измѣненія, происшедшія во все время дѣйствія О-ва: Уменьшенъ основной капиталъ съ первоначальнаго 2.000.000 руб. до 1,600.000, затѣмъ увеличенъ до 2.600.000 руб.

---

148. Акціонерное Общество

Варшавской Паровой Мельницы.

Правленіе: Варшава, Объѣздная, 2.

Основано въ 1899 г.

Капиталы:

Основной	300.000 руб.	— коп.
Запасный	25.040 руб.	22 коп.
Погашенія	188.150 руб.	83 коп.

Нарицательная стоимость акцій или паевъ: 600 акцій по 500 руб.
Операціонный годъ: съ 1 Августа по 31 Іюля.
Составъ Правленія: Карлъ Яновичъ Михлеръ, Ричардъ Карловичъ Михлеръ, Владиславъ Іосифовичъ Суходольскій.
Дивидендъ за три послѣднихъ года: за 1908/9 г. и 1909/10 г.—не было, за 1910/11 г.—6%.
Составъ предпріятія: Паровая мельница для выдѣлки перловой и ячменной крупы.
Отдѣленія и склады: нѣтъ.
Измѣненія, происшедшія во все время дѣйствія О-ва: не было.

---

149. Общество

Бобровицкаго свеклосахарнаго завода.

Правленіе: Кіевъ, М. Подвальная, 12.

Основано въ 1898 г.

Капиталы:

Основной	1.250.000 руб. — к.
Запасный	143,775 руб. 32 к.
Погашенія	359,820 руб. 69 к.

Нарицательная стоимость акцій или паевъ: 2.500 акцій по 500 руб.
Операціонный годъ: съ 1 Апрѣля по 1 Апрѣля.
Составъ Правленія: Предсѣдатель Правленія: Андрей Андреевичъ Раковичъ; Директоры Правленія: Петръ Петровичъ Катериничъ, Анна Михайловна Коммиссаржевская.
Дивидендъ за три послѣднихъ года: за 1909/10 г.—20%, за 1910/11 г.—22%, за 1911/12 г.—12½%.
Составъ предпріятія: Бобровицкій свеклосахарный заводъ при м. Бобровицѣ, Черниговской губ. и Шрамковскій свеклосахарный заводъ при х. Шрамковка, Полтавской губ.
Отдѣленія и склады: нѣтъ.
Измѣненія, происшедшія во все время дѣйствія О-ва: Основной капиталъ увеличенъ съ первоначальнаго 750.000 руб. до 1.250.000 руб.

---

150. Баденская анилиновая и содовая фабрика.

Правленіе: Людвигсгафенъ на Рейнѣ, Германія.

Отвѣтственное агентство для Россіи: Москва, Китайскій проѣздъ.

Основано въ 1874 г.

заграницей въ 1865 г.

Капиталы:

Основной	36.000.000 марокъ.
Запасный	12.694.000 „
Погашенія	нѣтъ „
Особый запасный	8,340.000 „
Облигаціонный	22,780.000 „

Нарицательная стоимость акцій или паевъ: 27.500 акцій по 600 марокъ и 16,250 акцій по 1.200 марокъ: для операцій въ Россіи опредѣленнаго капитала не выдѣлено.
Операціонный годъ: съ 1 Января по 31 Декабря.
Составъ Правленія: Отдѣленія для Россіи: А. Ф. Гербстъ, В. Г. Маслихъ.
Дивидендъ за три послѣднихъ года: за 1909, 1910 и 1911 г.—25%.
Составъ предпріятія: Анилиновая и содовая фабрика.
Отдѣленія и склады: въ г.г. Москвѣ и Иваново-Вознесенскѣ.
Измѣненія, происшедшія во все время дѣйствія О-ва: не было.

---

151. Акціонерное Общество шерстяныхъ издѣлій

М. А. Винеръ.

Правленіе: г. Лодзь.

Основано въ 1908 г.

Капиталы:
- **Основной** . . . . 3.000.000 руб. — к.
- **Запасный** . . . . . 38.736 руб. 94 к.
- **Погашенія** . . . . 125.759 руб. 99 к.

Нарицательная стоимость акцій или паевъ: 3.000 акцій по 1.000 руб.
Операціонный годъ: съ 1 Января по 1 Января.
Составъ Правленія: М. А. Д. Винеръ, Б. М. А. Винеръ, Х. М. А. Винеръ, Д. М. А. ВинеръЛ. Л. А. Винеръ; Шулемъ Зыскиндовичъ Бялеръ.
Дивидендъ за три послѣднихъ года: не было.
Составъ предпріятія: Ткацкая прядильня въ Лодзи.
Отдѣленія и склады: нѣтъ.
Измѣненія, происшедшія во все время дѣйствія О-ва: не было.

152. Акціонерное Общество для постройки и содержанія гостинницъ въ г. Варшавѣ.

Правленіе: Варшава, Краковское предмѣстье, 42/44.

Основано въ 1889 г.

Капиталы:
- **Основной** 1.000.000 руб. — коп.
- **Запасный** 26.171 руб. 43 коп.
- **Погашенія** 392.000 руб. — коп.

Нарицательная стоимость акцій или паевъ: 4.000 акцій по 250 руб.
Операціонный годъ: съ 18 Декабря по 18 Декабря (ст. ст.).
Составъ Правленія: Члены Правленія: Янъ Голковскій, Тадеушъ Елипысъ, Константинъ Комаровскій, Казиміръ Ольшавецкій, Станиславъ Петрашкевичъ; Кандидаты: Янъ Хебдзынскій, Леонардъ Талленъ-Вильчевскій; Члены Ревизіонной Комиссіи: Владиславъ Маркони, Янъ Новодворскій, Владиславъ Малаховскій, Антонъ Пулѣсновскій.
Дивидендъ за три послѣднихъ года: за 1909 г.—не было, за 1910 г.—не было, за 1911 г.—5%.
Составъ предпріятія: гостинница „Бристоль“ въ Варшавѣ.
Отдѣленія и склады: нѣтъ,
Измѣненія, происшедшія во все время дѣйствія О-ва: не было.

153. Товарищество

Боромлянской вальцевой паровой мельницы.

Правленіе: сл. Боромля, Ахтырскаго у., Харьковской губ.

Основано въ 1884 г.

Капиталы:

Основной	200.000	руб. — к.
Запасный	19.483	руб. — к.
Погашенія	139.835	руб. — к.
Пенсіонный	4.408	руб. — к.
Оборотный	84.006	руб. — к.

Нарицательная стоимость акцій или паевъ: 400 паевъ по 500 руб.
Операціонный годъ: съ 1 Августа по 1 Августа.
Составъ Правленія: Предсѣдатель: Евгеній Федоровичъ Энманъ; Члены Правленія: Николай Александровичъ Эпштейнъ, Адольфъ Федоровичъ Крюгеръ.
Дивидендъ за три послѣднихъ года: За 1909/10—6%, за 1910/11—не было, за 1911/12—12%.
Составъ предпріятія: крупчатная и раструсная мельницы.
Отдѣленія и склады: нѣтъ.
Измѣненія, происшедшія во все время дѣйствія Т-ва: не было.

---

154. Акціонерное Общество

„Вольта".

Правленіе: г. Ревель.

Основано въ 1899 г.

Капиталы:

Основной	1.050.000	руб. — к.
Запасный	8.164	руб. 19 к.
Погашенія	110.580	руб. 50 к.

Нарицательная стоимость акцій или паевъ: 6.000 обыкновенныхъ по 85 руб. и 5.400 акцій привиллегир. по 100 руб.
Операціонный годъ: съ 1 Января по 1 Января.
Составъ Правленія: Директоры: Хр. А. Лютеръ, Г. В. Трекъ, Э. Хр. Ротерманъ; кандидаты: К. А. Гребнеръ, О. К. Ингманъ.
Дивидендъ за три послѣднихъ года: за 1909 г.—не было, за 1910—не было, за 1911 5,3% на привиллегиров. акціи.
Составъ предпріятія: электрическія машины.
Отдѣленія и склады: нѣтъ.
Измѣненія, происшедшія во все время дѣйствія О-ва: не было.

155. Акціонерное Общество свеклосахарнаго и рафинаднаго завода

„Боровички".

Правленіе: г. Плоцкъ.

Основано въ 1900 г.

Капиталы:

Основной	600.000 руб.	— коп.
Запасный	10.824 руб.	50 коп.
Погашенія	141.710 руб.	59 коп.

Нарицательная стоимость акцій или паевъ: 2.400 акцій по 250 руб.
Операціонный годъ: съ 17 Іюня по 17 Іюня (ст. ст.).
Составъ Правленія: Стефанъ Свѣжавскій, Богданъ Броневскій, Павелъ Ярнушкевичъ, Станиславъ Венсерскій, Александръ Борманъ.
Дивидендъ за три послѣднихъ года: за 1910/11 г.—5%, за 1911/12 г.—8%.
Составъ предпріятія: свеклосахарный и рафинадный заводъ.
Отдѣленія и склады: нѣтъ.
Измѣненія, происшедшія во все время дѣйствія О-ва: Не было.

---

156. Акціонерное Общество

Буркихскихъ мѣдеплавильныхъ заводовъ.

Правленіе: С.-Петербургъ, Невскій, 23.

Основано въ 1910 г.

Капиталы:

Основной	3.000.000 руб.	— к.
Запасный	нѣтъ руб.	— к.
Погашенія	нѣтъ руб.	— к.

Нарицательная стоимость акцій или паевъ: 30.000 акцій по 100 руб.
Операціонный годъ: съ 1 Января по 31 Декабря.
Составъ Правленія: Предсѣдатель Правленія: баронъ А. Ф. Мерценфельдъ; Директоры Правленія: М. Д. Ставровскій, С. С. Пчелинъ, И. И. Чикинъ, Н. Б. Полыневъ, С. А. Сурменевъ; Директоръ-Распорядитель: М. А. Машкауцанъ.
Дивидендъ за три послѣднихъ года: не было.
Составъ предпріятія: мѣдеплавильный заводъ.
Отдѣленія и склады: нѣтъ.
Измѣненія, происшедшія во все время дѣйствія О-ва: Основной капиталъ съ первоначальнаго 1.000.000 руб. увеличенъ до 3.000.000 руб.

---

157. Акціонерное Общество

„В. Бохакеръ."

Правленіе: Москва, у Семеновской заставы на Благушѣ, Николаевская ул., с./д.

Основано въ 1911 г.

Капиталы:

Основной	800.000	руб. — коп.
Запасный	нѣтъ	руб. — коп.
Погашенія	нѣтъ	руб. — коп.

Нарицательная стоимость акцій или паевъ: 3.200 акцій по 250 руб.
Операціонный годъ: съ 1 Января по 31 Декабря.
Составъ Правленія: Предсѣдатель: Л. А. Варшавскій; Директоръ-Распорядитель: В. К. Кемницъ; Члены Правленія: Ю. И. Фрейманъ и И. Л. Варшавскій.
Дивидендъ за три послѣднихъ года: за неокончаніемъ перваго операціоннаго года не выясненъ.
Составъ предпріятія: фабрика жестяныхъ издѣлій и ваксы въ Москвѣ.
Отдѣленія и склады: въ Москвѣ и Нижегородскихъ ярмаркахъ.
Измѣненія, происшедшія во все время дѣйствія О-ва: не было.

158. Акціонерное Общество

Брянскихъ каменноугольныхъ копей и рудниковъ.

Правленіе: Харьковъ, Рымарская, 24.

Основано въ 1896 г.

Капиталы:

Основной	3.375.000	руб. — к.
Запасный	567.826	руб. 47 к.
Погашенія	1.028.039	руб. 03 к.
Облигаціонный	1.624.875	руб. — к.

Нарицательная стоимость акцій или паевъ: 18,000 акцій по 187 руб. 50 к.
Операціонный годъ: съ 1 Января по 1 Января.
Составъ Правленія: Предсѣдатель Правленія: И. С. Авдаковъ; Директоры Правленія: С. К. Лазаревъ, А. А. Вертъ, П. Ф. Рербергъ; Кандидаты въ Директоры Правленія: Я. Л. Пумпянскій, А. Ф. Макаровъ.
Дивидендъ за три послѣднихъ года: за 1909 г.—6,3%, за 1910 г.—6,3%, за 1911 г.—6,3%.
Составъ предпріятія: каменноугольныя копи близь ст. „Алмазная" Славяносербскаго у., Екатерин. губ.
Отдѣленія и склады: нѣтъ.
Измѣненія, происшедшія во все время дѣйствія О-ва: не было.

159. Товарищество

„Т. Т. Вильмсъ и К°."

Правленіе: с. Гальбштадтъ, Таврической губ.

Основано въ 1911 г.

Капиталы:
- **Основной** 1.000.000 руб. — к.
- **Запасный** 3.963 руб. 16 к.
- **Погашенія.** 30.715 руб. 83 к.

Нарицательная стоимость акцій или паевъ: 2.000 паевъ по 500 руб.
Операціонный годъ: съ 1 Января по 1 Января.
Составъ Правленія: Гейнрихъ Гейнриховичъ Вильмсъ, Давидъ Гейнриховичъ Вильмсъ и Яковъ Яковлевичъ Зудерманъ.
Дивидендъ за три послѣднихъ года: За первый операціонный 1911 г.—2%.
Составъ предпріятія: три мукомольныхъ мельницы.
Отдѣленія и склады: нѣтъ.
Измѣненія, происшедшія во все время дѣйствія Т-ва: не было.

---

160. Товарищество

Вейнеровскихъ Пивоваренныхъ заводовъ.

Правленіе: С-Петербургъ, Сергіевская, 38.

Основано въ 1909 г.

Капиталы:
- **Основной** 1.400.000 руб. — к.
- **Запасный** нѣтъ.
- **Погашенія** нѣтъ.

Нарицательная стоимость акцій или паевъ: 1.400 паевъ по 1.000 руб.
Операціонный годъ: съ 1 Января по 1 Января.
Составъ Правленія: Предсѣдатель: Аркадій Петровичъ Вейнеръ; Директоры Правленія: Николай Петровичъ Вейнеръ, Николай Густавовичъ Вестерманъ,
Дивидендъ за три послѣднихъ года: не было.
Составъ предпріятія: Пивоваренные заводы въ Астрахани.
Отдѣленія и склады: нѣтъ.
Измѣненія, происшедшія во все время дѣйствія Т-ва: не было.

---

161. Акціонерное Общество Олькушскихъ, штампованныхъ и эмалированныхъ издѣлій „Вестенъ".

Правленіе: въ Олькушѣ, Кѣлецкой губ.

Основано въ 1907 г.

Капиталы:
- **Основной** 1.200.000 руб. — к.
- **Запасный** 60.000 руб. — к.
- **Погашенія** 286.000 руб. — к.

Нарицательная стоимость акцій или паевъ: 4.800 акцій по 250 руб.
Операціонный годъ: съ 17 Іюня по 17 Іюня (ст. ст.).
Составъ Правленія: Директоръ-распорядитель: Петръ Фридриховичъ Вестенъ; Коммерческій Директоръ: Францъ Антоновичъ Якубецъ; Техническій Директоръ: Фридрихъ Вальтеровичъ Мейзенголъ, Карлъ Людвигъ Мауве, Адольфъ Мавикіевичъ Розенгартенъ.
Дивидендъ за три послѣднихъ года: за 1910/11 г. на акцій съ № 1—2.400—6%, съ № 2.401—4.800—3%, за 1911/12 г.—8%.
Составъ предпріятія: заводъ штампованныхъ и эмалированныхъ издѣлій.
Отдѣленія и склады: нѣтъ.
Измѣненія происшедшія во все время дѣйствія О-ва: Основной капиталъ увеличенъ съ первоначальнаго 300.000 р. до 1.200.000 р.

---

162. Товарищество свеклосахарнаго завода „Вишневчикъ".

Правленіе: с. Вишневчикъ, Подольскої губ., Каменецкаго уѣзда.

Основано въ 1903 г.

Капиталы:
- **Основной** 600.000 руб. — к.
- **Запасный** 31.618 руб. — к.
- **Погашенія** 116.855 руб. — к.

Нарицательная стоимость акцій или паевъ: 600 паевъ по 1.000 руб.
Операціонный годъ: съ 1 Іюля по 1 Іюля.
Составъ Правленія: Альфредъ Евгеніевичъ Журовскій, Казиміръ Сигизмундовичъ Червинскій, Иванъ Леопольдовичъ Осинскій.
Дивидендъ за три послѣднихъ года: за 1909/10 г.—8,4% за 1910/11 г.—13,2% за 1911/12 г.—11,8%.
Составъ предпріятія: Сахарный заводъ и сельское хозяйство.
Отдѣленія и склады: нѣтъ.
Измѣненія происшедшія во все время дѣйствія Т-ва: не было.

---

163. Акціонерное Общество для производства земледѣльческихъ орудій и машинъ „И. И. Генъ“ въ Одессѣ.

Правленіе: Одесса, Московская, ул., № 116/120.

Основано въ 1907 г.

Капиталы:
- **Основной** 3.000.000 руб. — к.
- **Запасный** 363.103 руб. 44 к.
- **Погашенія** 408.786 руб. 77 к.

Нарицательная стоимость акцій или паевъ: 3.000 акцій по 1.000 р.
Операціонный годъ: съ 1 Ноября по 31 Октября.
Составъ Правленія: Предсѣдатель Правленія: И. Генъ; Члены Правленія: Г. Фигель, А. Гроссе.
Дивидендъ за три послѣднихъ года: за 1908/9 г.—4%, за 1909/10 г.—4%, за 1910/11 г.—2%.
Составъ предпріятія: Заводъ земледѣльческихъ орудій и машинъ.
Отдѣленія и склады: нѣтъ.
Измѣненія, происшедшія во всѣ время дѣйствія О-ва: не было.

---

164. Голтянское Товарищество Пивоваренія

Правленіе: Одесса, Ул. Полтавской Побѣды, 36.

Основано въ 1871 г.

Капиталы:
- **Основной** 250.000 руб. — к.
- **Запасный** 50.000 руб. — к.
- **Погашенія** 100.206 руб. 67 к.

Нарицательная стоимость акцій или паевъ: 250 паевъ по 1.000 руб.
Операціонный годъ: съ 1 Октября по 30 Сентября.
Составъ Правленія: Директоръ-Распорядитель: Оттомаръ Густавовичъ Гассельблатъ; Директоры: Карлъ Христофоровичъ Фидлеръ, Генрихъ Христофоровичъ Брунсъ, Карлъ Оттомаровичъ Гассельблатъ, Александръ Карловичъ Гаазе.
Дивидендъ за три послѣднихъ года: за 1908/9 г.—12%, за 1909/10 г.—12%, за 1910/11 г.—15%.
Составъ предпріятія: пивоваренный заводъ въ с. Голта, Херсонской губ.
Отдѣленія и склады: нѣтъ.
Измѣненія, происшедшія во все время дѣйствія Т-ва: Основной капиталъ съ первоначальнаго 200.000 руб. былъ увеличенъ до 300.000 руб., затѣмъ уменьшенъ до 250.000.

---

165. Товарищество

„А. Ф. Второва съ Сыновьями".

Правленіе: Москва, Варварская пл., Дѣловой дворъ.

Основано въ 1900 г.

Капиталы: Основной 10.000.000 руб. — к.
Запасный 585.000 руб. — к.
Погашенія нѣтъ руб. — к.

Нарицательная стоимость акцій или паевъ: 1.000 паевъ по 10.000 руб.
Операціонный годъ: съ Пасхи до Пасхи.
Составъ Правленія: Директоры: Н. Второвъ, А. Второвъ, Ф. Федоровъ.
Дивидендъ за три послѣднихъ года: за 1909/10 и 1910/11—5%.
Составъ предпріятія: Торговля мануфактурными и др. товарами; выработка волокнистыхъ и животныхъ веществъ.
Отдѣленія и склады: въ г. г. Томскѣ, Иркутскѣ, Верхнеудинскѣ, Читѣ, Троицкосавскѣ, Срѣтенскѣ, Барнаулѣ, Бійскѣ, Нерчинскомъ заводѣ.
Измѣненія, происшедшія во все время дѣйствія Т-ва: не было.

166. Товарищество торфяныхъ заводовъ

„Э. О. Герценбергъ".

Правленіе: Москва, Милютинскій пер., д. Фалѣева.

Основано въ 1892 г.

Капиталы: Основной 300.000 руб. — к.
Запасный нѣтъ руб. — к.
Погашенія нѣтъ руб. — к.

Нарицательная стоимость акцій или паевъ: 300 паевъ по 1.000 руб.
Операціонный годъ: съ 1 Мая по 30 Апрѣля.
Составъ Правленія: Левъ Романовичъ Таубе, Маркъ Ильичъ Идельсонъ, Павелъ Эдуардовичъ Герценбергъ.
Дивидендъ за три послѣднихъ года: не было.
Составъ предпріятія: Торфяные заводы.
Отдѣленія и склады: нѣтъ.
Измѣненія, происшедшія во все время дѣйствія Т-ва: не было.

167. Товарищество

Воскресенскаго

свекло-сахарнаго и рафинаднаго завода.

Правленіе: с. Воскресенское Бѣлгородскаго у., Курской губ.

Основано въ 1894 г.

Капиталы:
- **Основной** 1.000.000 руб. — к.
- **Запасный** 68.352 руб. 12 к.
- **Погашенія** 738.144 руб. 29 к.

Нарицательная стоимость акцій или паевъ: 2.000 паевъ по 500 руб.
Операціонный годъ: съ 1 Апрѣля по 1 Апрѣля.
Составъ Правленія: Директоръ-Распорядитель: Д. М. Молдавскій; Директоры Правленія: М. Д. Молдавскій, Л. Д. Молдавскій; Директоръ завода: Б. С. Розенштейнъ; Вице-Директоръ: И. А. Гольденштейнъ; Помощникъ-Директора: И. С. Карчевскій.
Дивидендъ за три послѣднихъ года: за 1909/10 г. и за 1910/11 г.— 21½%.
Составъ предпріятія: Свекло-сахарный и рафинадный заводъ.
Отдѣленія и склады: нѣтъ.
Измѣненія, происшедшія во все время дѣйствія Т-ва: не было.

---

168. Товарищество кирпичныхъ заводовъ

И. П. Ворохина.

Правленіе: Москва, Мясницкая, 18.

Основано въ 1899 г.

Капиталы:
- **Основной** 1.000.000 руб. — к.
- **Запасный** 22.503 руб. — к.
- **Погашенія.** нѣтъ руб. — к.

Нарицательная стоимость акцій или паевъ: 1.000 паевъ по 1.000 руб.
Операціонный годъ: съ 1 Декабря по 1 Декабря.
Составъ Правленія: Иванъ Павловичъ Воронинъ, Георгій Петровичъ Воронинъ, Алексѣй Петровичъ Воронинъ.
Дивидендъ за три послѣднихъ года: за 1909/10 г. — 10%, за 1910/11 г.— 10%.
Составъ предпріятія: Кирпичное производство.
Отдѣленія и склады: нѣтъ.
Измѣненія, происшедшія во все время дѣйствія Т-ва: не было.

---

169. Товарищество Московской Вознесенской Мануфактуры.

М. Т. Кохстактихова.

Правленіе: Москва, Черкасскій пер., д. Сѣвернаго Стр. О-ва.

Основано въ 1901 г.

Капиталы:

Основной	500.000 руб. — к.
Запасный	183.764 руб. 09 к.
Погашенія	210.767 руб. 87 к.

Нарицательная стоимость акцій или паевъ: 500 паевъ по 1.000 руб
Операціонный годъ: съ 1 Января по 1 Января.
Составъ Правленія: Доректоръ-Распорядитель: Маркъ Трофимовичъ Константиновъ; Директоры Правленія: Ѳекла Алексѣевна Константинова, Александра Марковна Болховитинова.
Дивидендъ за три послѣднихъ года: за 1909 г.—не было, 1910 г.—не было, 1911 г.—6%.
Составъ предпріятія: Ткацкая, шерсто-бумажно-платочно-шарфовая фабрика.
Отдѣленія и склады: въ Москвѣ и на Нижегородской ярмаркѣ.
Измѣненія, происшедшія во все время дѣйствія Т-ав: Основной капиталъ съ первоначальнаго 400.000 руб., увеличенъ до 500.000 руб.

---

170. Товарищество Виноторговли „Л. Бауеръ и К°".

Правленіе: Москва, Б. Лубянка, с./д.

Основано въ 1903 г.

Капиталы:

Основной	1.500.000 руб. — к.
Запасный	3.549 руб. 53 к.
Погашенія	13.211 руб. 36 к.

Нарицательная стоимость акцій или паевъ: 300 паевъ по 5.000 руб.
Операціонный годъ: съ 1 Февраля по 1 Февраля.
Составъ Правленія: Директоръ-Распорядитель: Карлъ Леонтьевичъ Бауеръ; Директоры: Ѳедоръ Петровичъ Кузнецовъ, Александръ Александровичъ Михайловъ.
Дивидендъ за три послѣднихъ года: не было.
Составъ предпріятія: торговля винами въ Москвѣ.
Отдѣленія и склады: въ С.-Петербургѣ и на Нижегородской ярмаркѣ.
Измѣненія, происшедшія во все время дѣйствія Т-ва: не было.

---

171. Варшавское Акціонерное Общество „Моторъ".

Правленіе: Варшава, Маршалковская, 23.

Основано въ 1900 г.

Капиталы:
- **Основной** 250.000 руб. — к.
- **Запасный** 9,793 руб. 38 к.
- **Погашенія** 96.829 руб. 73 к.

Нарицательная стоимость акцій или паевъ: 1.000 акцій по 250 руб.
Операціонный годъ: съ 18 Декабря по 17 Декабря (ст. ст.).
Составъ Правленія: Иванъ Ивановичъ Рутковскій, Бронславъ Ивановичъ Попель, Вацлавъ Войцѣховичъ Ольковскій.
Дивидендъ за три послѣднихъ года: за 1910 г.—5%, за 1911 г.—5%.
Составъ предпріятія: Фармацевтическіе и химико-фармацевтическіе препараты; искусственныя минеральныя воды.
Отдѣленія и склады: нѣтъ.
Измѣненія, происшедшія во все время дѣйствія О-ва не было.

---

172. Товарищество Измайловской красильно-аппретурной мануфактуры Ф. и И. Герасимовыхъ.

Правленіе: Москва.

Основано въ 1907 г.

Капиталы:
- **Основной** 400.000 руб. — к.
- **Запасный** 9,514 руб. 23 к.
- **Погашенія** 124.371 руб. 38 к.

Нарицательная стоимость акцій или паевъ: 400 паевъ по 1.000 руб.
Операціонный годъ: съ Пасхи до Пасхи.
Составъ Правленія: Предсѣдатель Правленія: Федоръ Ильичъ Герасимовъ; Директоры: Иванъ Федоровичъ Герасимовъ и Елизавета Ивановна Герасимова.
Дивидендъ за три послѣднихъ года: за 1910/11 г. и 1911/12 г. по 5%.
Составъ предпріятія: Красильно-аппретурная фабрика при с. Измайловѣ.
Отдѣленія и склады: нѣтъ.
Измѣненія, происшедшія во все время дѣйствія Т-ва: не было.

---

173. Товарищество Кожевеннаго завода „Ж. М. Брускицыхъ съ Сыновьями".

Правленіе: С.-Петербургъ, Вас. Остр., Кожевенная линія, 27.

Основано въ 1898 г.

Капиталы:

Основной	2.000.000 руб. — к.
Запасный	47.880 руб. 90 к.
Погашенія	нѣтъ руб. — к.

Нарицательная стоимость акцій или паевъ: 2.000 паевъ по 1.000 руб.
Операціонный годъ: съ 1 Января по 31 Декабря.
Составъ Правленія: Предсѣдатель Правленія: Н. Н. Брусницынъ; Директоры: А. Н. Брусницынъ и Г. Н. Брусницынъ.
Дивидендъ за три послѣднихъ года: за 1909/10 г. и за 1910/11 г.—3,7%.
Составъ предпріятія: Кожевенный заводъ въ С.-Петербургѣ.
Измѣненія, происшедшія во все время дѣйствія Т-ва: не было.
Отдѣленія и склады: нѣтъ.

---

174. Акціонерное Общество Бѣлорѣцкихъ желѣзодѣлательныхъ заводовъ Пашковыхъ.

Правленіе: Москва, Варварка, 26.

Основано въ 1874 г.

Капиталы:

Основной	3.500.000 руб. — к.
Запасный	225.000 руб. — к.
Погашенія	1.500.361 руб. 81 к.

Нарицательная стоимость акцій или паевъ: 14.000 акцій по 250 руб.
Операціонный годъ: съ 1 Мая по 30 Апрѣля.
Составъ Правленія: Директоры: Г. М. фонъ-Вогау, М. Ф. Маркъ, Г. М. Маркъ, Р. В. Германъ и К. А. Банза.
Дивидендъ за три послѣднихъ года: за 1909/10 и за 1910/11 г,г.—не было, за 1911/12 г.—5%.
Составъ предпріятія: Бѣлорѣцкій чугуноплавильный, желѣзодѣлательный, прокатный и гвоздарный заводъ; Тирлянскій листопрокатный заводъ и Узянскій чугуноплавильный заводъ.
Отдѣленія и склады: нѣтъ.
Измѣненія, происшедшія во все время дѣйствія О-ва: Основной капиталъ увеличенъ: съ первоначальнаго 250.000 руб. до 3.500.000 руб. и въ 1912 году возбуждено ходатайство объ увеличеніи капитала до 7.000.000 руб.

175. Акціонерное Общество „Вестингауза".

Правленіе: С.-Петербургъ, Прилукская, 2.

Основано въ 1898 г.

Капиталы:
- **Основной** 3.000.000 р.
- **Запасный** 192.727 р.
- **Погашенія** 1.301.040 р.

Нарицательная стоимость акцій или паевъ:—6.000 акцій по 500 р.
Операціонный годъ: съ 1 Января по 31 Декабря.
Составъ Правленія: Предсѣдатель: Дж. Вестингаузъ; Вице-Предсѣдатель: Альб. Каптейнъ; Директоръ-Распорядитель: Иванъ Христофоровичъ Мейеръ Директоры Правленія: Дж. Клаубъ, Карлъ Р. Крэнъ, Иванъ Игнатьевичъ Дунинъ, Ант. Ант. Рошковскій; Кандидаты въ Директоры Правленія: Викторъ Феликсъ Вигура, Павелъ Григорьевичъ Ивановъ.
Дивидендъ за три послѣднихъ года: за 1910—5%, за 1911—3%.
Составъ предпріятія: Литейный и механическій заводъ для изготовленія воздушныхъ тормазовъ и разныхъ другихъ издѣлій.
Отдѣленія и склады: въ Москвѣ.
Измѣненія, происшедшія во все время дѣйствія О-ва: не было.

---

176. Акціонерное Общество Мануфактуръ И. А. Ворохина Лютцъ и Чешеръ.

Правленіе: С.-Петербургъ, Выборгская наб. 27-29.

Основано въ 1895 г.

Капиталы:
- **Основный** 5.000.000 р.
- **Запасный** 354.854 р.
- **Погашенія** 5.326.393 р.

Нарицательная стоимость акцій или паевъ:—5.000 акцій по 1.000 рублей.
Операціонный годъ: съ 1 Января по 31 Декабря.
Составъ Правленія: Предсѣдатель: И. А. Воронинъ; Замѣщающій Предсѣдателя: К. О. Чешеръ; Директоры: М. Э. Бонштедтъ, В. И. Воронинъ; Н. М. Скосыревъ и Б. К. Чешеръ.
Дивидендъ за три послѣднихъ года: за 1909—6%, за 1910—8%, за 1911—8%
Составъ предпріятія: Бумаго-прядильная, ткацкія, бѣлильныя, красильныя и ситце-набивныя фабрики.
Отдѣленія и склады: въ С.-Петербургѣ, въ Москвѣ, Самаркандѣ и Бухарѣ.
Измѣненія, происшедшія во все время дѣйствія О-ва: не было.

---

177. Виленское акціонерное Общество пивоваренія „Шопехъ".

Правленіе: г. Вильна.

Основано въ 1897 г.

Капиталы:

Основной	500.000 руб.	— к.
Запасный	30,375 руб.	— к.
Погашенія	297.945 руб.	— к.

Нарицательная стоимость акцій или паевъ: 2.000 акцій по 250 руб.
Операціонный годъ: съ 1 Октября по 1 Октября.
Составъ Правленія: М. О. Эпштейнъ, В. М. Эпштейнъ, А. Г. Клебановъ.
Дивидендъ за три послѣднихъ года: за 1909/10 г.—5%, за 1910/11 г.—4%.
Составъ предпріятія: пивоваренный, солодовый и дрожжевой заводы въ Вильнѣ.
Отдѣленія и склады: въ Варшавѣ, Бѣлостокѣ, Лидѣ и въ другихъ городахъ Сѣверо-Западнаго края.
Измѣненія, происшедшія во все время дѣйствія О-ва не было.

---

178. Общество Рижскихъ искусственныхъ минеральныхъ водъ „Вермакскій паркъ".

Правленіе: г. Рига.

Основано въ 1835 г.

Капиталы:

Основной	148.000 руб.	— к.
Запасный	3,826 руб.	58 к.
Погашенія	6.907 руб.	55 к.

Нарицательная стоимость акцій или паевъ: 74 акцій по 2.000 руб.
Операціонный годъ: съ 1 Октября по 30 Сентября.
Составъ Правленія: Джонъ Эдуардовичъ Штавенгогенъ, Конрадъ Эдуардовичъ Борнгауптъ, Гуго фонъ-Барклай-де-Толи.
Дивидендъ за три послѣднихъ года: за 1908/9 г.—5 1/2 0/0, за 1909/10 г.—7%, за 1910/11 г.—7 1/2 %.
Составъ предпріятія: заводъ искусственныхъ минеральныхъ водъ.
Отдѣленія и склады: нѣтъ.
Измѣненія, происшедшія во все время дѣйствія О-ва: не было.

---

179. Товарищество

Воссидло и К°.

Правленіе: С.-Петербургъ, Троицкая, 20.

Основано въ 1909 г.

Капиталы:

Основной	350.000	руб. — к.
Запасный	4.669	руб. 29 к.
Погашенія	нѣтъ	руб. — к.

Нарицательная стоимость акцій или паевъ: 3.500 паевъ по 100 руб.
Операціонный годъ: съ 1 Сентября по 31 Августа.
Составъ Правленія: Директоры: Г. Б. Воссидло, П. А. Воссидло и К. К. Фребергъ.
Дивидендъ за три послѣднихъ года: за 1908/9 г.—6%, за 1909/10 г.—7½%, за 1910/11 г.—7½0/0.
Составъ предпріятія: Металлургическій заводъ.
Отдѣленія и склады: нѣтъ.
Измѣненія, происшедшія во все время дѣйствія Т-ва: не было.

---

180. Товарищество Сахарныхъ заводовъ

„Верхнячка“.

Правленіе: Кіевской губ., Уманскаго у., с. Верхнячка.

Основано въ 1893 г.

Капиталы:

Основной	600.000	руб. — к.
Запасный	234.567	руб. 14 к.
Погашенія	807.133	руб. 09 к.

Нарицательная стоимость акцій или паевъ: 1.200 паевъ по 500 руб.
Операціонный годъ: съ 1 Іюля по 1 Іюля.
Составъ Правленія: Директоры: Карлъ Адольфовичъ Мартинъ, Казиміръ Мартыновичъ Габель и Иванъ Фомичъ Суржицкій.
Дивидендъ за три послѣднихъ года: за 1910/11 г.—6,0/0, за 1911/12 г.—6,0/0.
Составъ предпріятія: Свекло-сахарный заводъ въ с. Верхнячкѣ.
Отдѣленія и склады: нѣтъ.
Измѣненія, происшедшія во все время дѣйствія Т-ва: не было.

---

181. Товарищество на паяхъ

„Бродскій и К°“.

Правленіе: Одесса, Решильевская, 10.

Основано въ 1912 г.

Капиталы:
- **Основной** 250.000 руб. — к.
- **Запасный** нѣтъ руб. — к.
- **Погашенія.** нѣтъ руб. — к.

Нарицательная стоимость акцій или паевъ: 2.000 паевъ по 125 руб.
Операціонный годъ: съ 1 Января по 1 Января.
Составъ Правленія: Директоръ-Распорядитель: Оскаръ Абрамовичъ Бродскій; Директоры: Я. С. Глазеръ, Я. М. Немировскій; кандидаты въ директоры: С. Д. Земмель, Х. И. Зейлингеръ.
Дивидендъ за три послѣднихъ года: за неокончаніемъ перваго операціоннаго года не выясненъ.
Составъ предпріятія: Торговля мануфактурными и др. товарами въ Одессѣ.
Отдѣленія и склады: нѣтъ.
Измѣненія, происшедшія во все время дѣйствія Т-ва: не было.

182. Товарищество Мануфактуръ

Прасковьи Витовой съ Сыновьями.

Правленіе: г. Иваново-Вознесенскъ.

Основано въ 1887 г.

Капиталы:
- **Основной** 1.200.000 руб. — к.
- **Запасный** 400.000 руб. — к.
- **Погашенія** 836.799 руб. — к.

Нарицательная стоимость акцій или паевъ: 400 паевъ по 3.000 руб.
Операціонный годъ: съ Пасхи до Пасхи.
Составъ Правленія: Директоры: Александръ Федоровичъ Витовъ, Федоръ Александровичъ Витовъ, и Николай Александровичъ Витовъ.
Дивидендъ за три послѣднихъ года: 1909/10 г.—не было, 1910/11 г.—17%, за 1911/12 г.—не было.
Составъ предпріятія: Ситцепечатная фабрика.
Отдѣленія и склады: нѣтъ.
Измѣненія, происшедшія во все время дѣйствія Т-ва: не было.

183. Акціонерное Общество свеклосахарно-рафинаднаго завода

„Тославице“.

Правленіе: Варшава.

Основано въ 1912 г.

Капиталы:
- **Основной** 850.000 руб. — к.
- **Запасный** нѣтъ руб. — к.
- **Погашенія** нѣтъ руб. — к.

Нарицательная стоимость акцій или паевъ: 3.400 акцій по 250 руб.
Операціонный годъ: съ 1 Апрѣля по 1 Марта.
Составъ Правленія: Предсѣдатель: Графъ Казимиръ Мичеславовичъ Квилецки; Замѣщающій Предсѣдателя: Антонъ Яковлевичъ Раухъ; Члены Правленія: Лукьянъ Флорьяновичъ Гозмонитъ, Матвѣй Осиповичъ Дмоховски и Янушъ Мичеславовичъ Хржановски; Кандидаты въ Члены Правленія: Станиславъ Станиславовичъ Пфейферъ, Станиславъ Вауловичъ Маньковски.
Дивидендъ за три послѣднихъ года: за неокончаніемъ перваго операціоннаго года не выясненъ.
Составъ предпріятія: Выработка сахара изъ свекловицы.
Отдѣленія и склады: нѣтъ.
Измѣненія, происшедшія во все время дѣйствія О-ва: Не было.

---

184. Акціонерное Общество Мануфактуръ

„Юліуса Гейнцеля“.

Правленіе: Лодзь, Петроковская ул. № 104.

Основано въ 1890 г.

Капиталы:
- **Основной** 3.000.000 руб. — коп.
- **Запасный** 451.749 руб. 45 коп.
- **Погашенія** 2.266.707 руб. 96 коп.

Нарицательная стоимость акцій или паевъ: 300 акцій по 10.000 руб.
Операціонный годъ: съ 17 Іюня по 16 Іюня (ст. ст.).
Составъ Правленія: Предсѣдатель Правленія: Юліусъ Юліусовичъ Гейнцель; Директоры: Людовикъ Юліусовичъ Гейнцель, Анна Ричардовна Гейнцель, Отто Трауготовичъ Гелигъ, Пауля Юліусовна Гелигъ.
Дивидендъ за три послѣднихъ года: за 1909/10 не было, за 1910/11—6%, за 1911/12—3%.
Составъ предпріятія: Механическія фабрики: ткацкая, бѣлильная, красильная, отдѣлочная шерстяныхъ товаровъ.
Отдѣленія и склады: нѣтъ.
Измѣненія, происшедшія во все время дѣйствія О-ва: не было.

---

185. Общество металлическихъ заводовъ

Ђ. Тахтке.

въ Варшавѣ

Правленіе: Варшава, Серебряная, 9.

Основано въ 1882 г.

Капиталы:
- **Основной** 5.000.000 руб. — к.
- **Запасный** 3.316 руб. 80 к.
- **Погашенія** 5.830.935 руб. 12 к.

Нарицательная стоимость акцій или паевъ: 10.000 акцій по 500 руб.
Операціонный годъ: съ 18 Іюня по 17 Іюня (ст. ст.).
Составъ Правленія: Директоры: Оскаръ Каро, Викторъ Цукеркандль, Робертъ Брандтъ, Робертъ Фридлендеръ, Яковъ Эрлихъ, Вильгельмъ Метцъ, Гансъ Вольффъ-Цительманъ; Кандидаты: Станиславъ Островскій, Вильгельмъ Фишеръ, Максъ Шальша.
Дивидендъ за три послѣднихъ года: за 1909/10 г. и 1910/11 г.—не было. 1911/12 г.—10%.
Составъ предпріятія: Горный заводъ „Ченстоховъ" въ сѣлѣ Раковѣ близъ города Ченстоховъ.
Отдѣленія и склады: нѣтъ.
Измѣненія, происшедшія во все время дѣйствія О-ва: не было.

---

186. Акціонерное Общество первой Русской фабрики Металлизированныхъ бумагъ

Галай, Ђауеръ и К°.

Правленіе: Москва, Благуши, М. Семеновская ул.

Основано въ 1912 г.

Капиталы:
- **Основной** 500.000 руб. — к.
- **Запасный** нѣтъ руб. — к.
- **Погашенія** нѣтъ руб. — к.

Нарицательная стоимость акцій или паевъ: 5.000 акцій по 100 руб.
Операціонный годъ: Съ 1 Января по 1 Января.
Составъ Правленія: Директоры Правленія: А. Д. Рѣзниковъ, Л. Л. Бауеръ, С. Н. Коварскій, Кандидаты: Н. Д. Рѣзниковъ, М. М. Аскнази.
Дивидендъ за три послѣднихъ года: за неокончаніемъ перваго операціоннаго года не выясненъ.
Составъ предпріятія: фабрика хромо-литографской и металлизированнсй бумаги.
Отдѣленія и склады: нѣтъ.
Измѣненія, происшедшія во все время дѣйствія О-ва: не было.

---

187. Генеральное Общество страхованій жизни и пожизненныхъ доходовъ.

Правленіе: С.-Петербургъ, Невскій пр., 28.

Основано въ 1899 г.

Капиталы: Основной 500.000 руб. — к.
Запасный 7.010 руб. 71 к.
Погашенія нѣтъ руб. — к.

Нарицательная стоимость акцій или паевъ: 1.000 акцій по 500 руб.
Операціонный годъ: съ 1 Января по 31 Декабря.
Составъ Правленія: К. П. Кооль, И. М. Вертгеймъ, М. Р. Санъ-Галли.
Дивидендъ за три послѣднихъ года: За 1909, 1910 и 1911 г.г. не было.
Составъ предпріятія: страховыя операціи.
Отдѣленія и склады: нѣтъ.
Измѣненія, происшедшія во все время дѣйствія О-ва: не было.

---

188. Товарищество Даго-Кертельской суконной фабрики К. и Э. Ухгерхъ-Штерхбергъ.

Учреждена Администрація.

Правленіе: С.-Петербургъ, внутри гостиннаго двора, №№ 9 и 10.

Основано въ 1874 г.

Капиталы: Основной 700.000 руб. — к.
Запасный нѣтъ руб. — к.
Погашенія нѣтъ руб. — к.

Нарицательная стоимость акцій или паевъ: 700 паевъ по 1.000 руб.
Операціонный годъ: съ 1 Сентября по 31 Августа.
Составъ Правленія: (Администрація) Предсѣдатель: К. А. Гротексъ; Члены: Б.Б. Гербецъ, А. А. Шварцъ, баронъ А. Биларъ-фонъ-Пильхау, С. А. Тулиновъ, А. Н. Пельтцеръ, П. Р. Пельтцеръ.
Дивидендъ за три послѣднихъ года: не было.
Составъ предпріятія: Суконная фабрика въ мѣстечкѣ Кертель, на островѣ Даго, Эстляндской губ.
Отдѣленія и склады: нѣтъ.
Измѣненія, происшедшія во все время дѣйствія Т-ва: Учреждена администрація.

---

189. Товарищество на паяхъ мануфактуръ „Акт. М. Гандуринъ съ Брашьями“.

Правленіе: Иваново-Вознесенскъ.

Основано въ 1911 г.

Капиталы:	Основной	2.000.000 руб.	— к.
	Запасный	нѣтъ руб.	— к.
	Погашенія	нѣтъ руб.	— к.

Нарицательная стоимость акцій или паевъ: 1.000 паевъ по 2.000 руб.
Операціонный годъ: съ 1 Января по 31 Декабря.
Составъ Правленія: Директоры Правленія: Алексѣй Михайловичъ Гандуринъ, Сергѣй Михайловичъ Гандуринъ, Владиміръ Антоновичъ Гандуринъ.
Дивидендъ за три послѣднихъ года: за 1911 г.—2,1/2%.
Составъ предпріятія: Миткале-ткацкая и ситце-набивная фабрики въ городѣ Иваново-Вознесенскѣ.
Отдѣленія и склады: въ Москвѣ.
Измѣненія, происшедшія во все время дѣйствія Т-ва: не было.

---

190. Товарищество чайной торговли „В. Высоцкій и К°“.

Правленіе: г. Москва.

Основано въ 1898 г.

Капиталы:	Основной	10 000.000 руб.	— к.
	Запасный	1.200.000 руб.	— к.
	Погашенія	669.229 руб.	95 к.
	Запасный дивидендъ:	100.000 руб.	— к.

Нарицательная стоимость акцій или паевъ: 20.000 паевъ по 500 руб.
Операціонный годъ: съ 1 Іюля по 30 Іюня.
Составъ Правленія: Д. В. Высоцкій, Р. А. Гоцъ, Е. Щ. Цетлинъ.
Дивидендъ за три послѣднихъ года: за 1909/10 г.—9,3/4%, 1910/11 г.—11 1/2%, 1911/12 г.—12%.
Составъ предпріятія: Оптовая и розничная чайная торговля.
Отдѣленія и склады: въ Одессѣ, С.-Петербургѣ, Варшавѣ, Екатеринбургѣ, Ростовѣ на Дону, Тифлисѣ, Вильнѣ, Симферополѣ, Самарѣ, Харьковѣ и на ярмаркахъ Нижегородской и Ирбитской.
Измѣненія, происшедшія во все время дѣйствія Т-ва: не было.

191. Товарищество
Воскресенской Мануфактуры.

Правленіе: Москва, Никольская, д. гр. Шереметева.

Основано въ 1865 г.

Капиталы:

Основной	1.610.000	руб. — к.
Запасный	540.000	руб. — к.
Погашенія	3.325.000	руб. — к.
Оборотный	305.000	руб. — к.

Нарицательная стоимость акцій или паевъ: 230 паевъ по 7.000 руб.
Операціонный годъ: съ Пасхи до Пасхи.
Составъ Правленія: Директоры: Р. А. Леманъ, А. Л. Керковъ, Э. Д. Леонгардтъ, С. С. Поповъ; Кандидатъ въ Директоры: Л. М. Бауманъ.
Дивидендъ за три послѣднихъ года: за 1909/10 г.—10%, за 1910/11 г.—10%, за 1911/12 г.—10%.
Составъ предпріятія: Бумагопрядильная и ткатцкая фабрики.
Отдѣленія и склады: нѣтъ.
Измѣненія, происшедшія во все время дѣйствія Т-ва: не было.

---

192. Ваграхское Золотопромышленное Общество.

Правленіе: Гиризей (Англія).

Отвѣтственное Агентство: С.-Петербургъ, Невскій, 23.

Основано въ 1911 г.

Капиталы:

Основной	100.000	фун. стерл.
Запасный	нѣтъ	„ „
Погашенія	нѣтъ	„ „

Нарицательная стоимость акцій или паевъ: 100.000 акцій по 1 ф. ст.
Операціонный годъ: съ 1 Апрѣля по 31 Марта.
Составъ Правленія: Предсѣдатель Правленія: А. Л. Шауфельбергеръ; Директоръ-Распорядитель: баронъ А. Ф. Мерценфельдтъ; Директоры: Г. А. Грубе и И. И. Чикинъ, Отвѣтст. агентъ: М. Д. Ставровскій.
Дивидендъ за три послѣднихъ года: за неокончаніемъ перваго операціоннаго года не выясненъ.
Составъ предпріятія: 2.500 десятинъ подъ пріисками въ Верхотурскомъ уѣздѣ Пермской губ.
Отдѣленія и склады: нѣтъ.
Измѣненія, происшедшія во все время дѣйствія О-ва: не было.

---

193. Товарищество сахарныхъ заводовъ „Городокъ".

Правленіе: Кіевъ, Анненковская, 26.

Основано въ 1871 г.

Капиталы: Основной 600.000 руб. — к.
Запасный 324.363 руб. 07 к.
Погашенія 1.080.927 руб. 65 к.

Нарицательная стоимость акцій или паевъ: 6.000 паевъ по 1.000 руб.
Операціонный годъ: съ 1 Мая по 30 Апрѣля.
Составъ Правленія: Карлъ Владиміровичъ Фишманъ, Георгій Людвиковичъ Вильемъ и Леопольдъ Августовичъ Гермъ.
Дивидендъ за три послѣднихъ года: за 1908/9 г.—15%, за 1909/10 г.—40%, за 1910/11 г.—40%.
Составъ предпріятія: Свеклосахарный заводъ и сельское хозяйство въ м. Городкѣ, Каменецкаго у., Подольской губ.
Отдѣленія и склады: нѣтъ.
Измѣненія, происшедшія во все время дѣйствія Т-ва: Основной капиталъ съ первоначальнаго 300.000 руб. увеличенъ до 600.000 руб.

---

194. Общество для продажи издѣлій Русскихъ Металлургическихъ заводовъ.

Правленіе: С.-Петербургъ, Гороховая, 15.

Основано въ 1902 г

Капиталы: Основной 900.000 руб. — к.
Запасный 5.724 руб. 97 к.
Погашенія 34 524 руб. 42 к.

Нарицательная стоимость акцій или паевъ: 3.600 акцій по 250 руб.
Операціонный годъ: съ 1 Іюля по 30 Іюня.
Составъ Правленія: Предсѣдатель Совѣта: П Г. Дарсъ; Члены Совѣта: Г. А. Блохъ и Г. А. Кольбергъ; Управляющіе дѣлами: В. М. Пуласкій, А. Ю. Руммель, И. А. Тикстонъ.
Дивидендъ за три послѣднихъ года: не было.
Составъ предпріятія: Продажа издѣлій Русскихъ металлургическихъ заводовъ, вошедшихъ въ синдикатъ.
Отдѣленія и склады: нѣтъ.
Измѣненія, происшедшія во все время дѣйствія О-ва: не было.

195. Акціонерное Общество
Грозненскаго Водопровода.

Правленіе: Ростовъ на дону, Б. Садовая, 132.

Основано въ 1908 г.

Капиталы: Основной 200.000 руб. — к.
Запасный нѣтъ руб. — к.
Погашенія нѣтъ руб. — к.

Нарицательная стоимость акцій или паевъ: 800 акцій по 250 руб.
Операціонный годъ: съ 1 Января по 1 Января.
Составъ Правленія: Э. Г. Кернеръ, Р. В. Андерсъ, Г. М. Попичъ, Э. И. Шеферъ и Л. В. Петри.
Дивидендъ затри послѣднихъ года: не было.
Составъ предпріятія: устройство и эксплоатація водопроводовъ въ г. Грозномъ, Терской обл.
Отдѣленія и склады: нѣтъ.
Измѣненія, происшедшія во все время дѣйствія О-ва: не было.

---

196. Германское Континентальное Газовое Общество.

Правленіе: Диссау, (Германія).

Отвѣтственное агентство: Варшава, Эриванская, 3.

Основано въ 1856 г.

Капиталы: Основной 24.000.000 мар. — пфен.
Запасный 8.473.102 мар. 07 пфен.
Погашенія 1.757.456 мар. 09 пфен.

Нарицательная стоимость акцій или паевъ: 50.000 акцій по 300 мар. и 7.500 акцій по 1.200 мар.
Операціонный годъ: съ 18 Декабря по 17 Декабря (ст. ст.).
Составъ Правленія: Главный Директоръ: Бруно Вильгельмовичъ Гекъ; Отвѣтственный агентъ и Директоръ Варшавскихъ Газовыхъ заводовъ: Карлъ Карловичъ Линдштетъ.
Дивидендъ за три послѣднихъ года: за 1909 г. — 9%, за 1910 г. — 9% и за 1911 — г. 11%.
Составъ предпріятія: Газовые заводы въ Варшавѣ.
Отдѣленія и склады: нѣтъ.
Измѣненія, происшедшія во все время дѣйствія О-ва: не было.

197. Товарищество Свеклосахарнаго и рафинаднаго завода „Благодатинское".

Правленіе: Кіевъ, Прорѣзная, 12.

Основано въ 1898 г.

Капиталы: Основной 1.000.000 руб. — к.
Запасный 119.021 руб. 75 к.
Погашенія 655.551 руб. 30 к.

Нарицательная стоимость акцій или паевъ: 650 обыкн. и 380 привилегир. паевъ по 1.000 руб.
Операціонный годъ: съ 1 Апрѣля по 1 Апрѣля.
Составъ Правленія: Директоръ-Распорядитель: Даніилъ Григорьевичъ Балаховскій; Директоры: Александръ Аполлоновичъ Апшельсонъ и Дмитрій Григорьевичъ Балаховскій; Директоръ завода: М. П. Штильманъ.
Дивидендъ за три послѣднихъ года: за 1909/10 г. не было, за 1910/11 г.— 3,4%, за 1911/12 г.—5% и 11%.
Составъ предпріятія: Свеклосахарный и рафинадный заводъ.
Отдѣленія и склады: нѣтъ.
Измѣненія, происшедшія во все время дѣйствія Т-ва: не было.

198. Донецко-Юрьевское Металлургическое Общество.

Правленіе: С.-Петербургъ, Б. Конюшенная, 29.

Основано въ 1895 г.

Капиталы: Основной 22.100.000 руб. — к.
Запасный нѣтъ руб. — к.
Погашенія нѣтъ руб. — к.

Нарицательная стоимость акцій или паевъ: 110.500 акцій по 200 руб.
Операціонный годъ: съ 1 Іюля по 30 Іюня.
Составъ Правленія: Предсѣдатель Правленія: П. Г. Дарси; Замѣститель Предсѣдателя: Г. Г. Штро; Члены Правленія: Б. Б. Герберцъ, Л. Ліонъ, Ф. Э. Плеске, В. А. Романовъ, В. Н. Липинъ и А. Фредериксъ.
Дивидендъ за три послѣднихъ года: За 1910/11 г.—5%, за 1911/12 г.—8%.
Составъ предпріятія: Заводы: 1) Юрьевскій при ст. Алчевская, Екатер. ж. д.; 2) Царицынскій въ г. Царицынѣ; С.-Петербургскій Желѣзопрокатный заводъ и С.-Петербургскій Проволочный и Гвоздильный заводъ; Каменноугольныя копи въ Лозовой-Павловкѣ, Екатер. губ. и желѣзные рудники въ Кривомъ Рогѣ, Херсонской губ.
Отдѣленія и склады: нѣтъ.
Измѣненія, происшедшія во все время дѣйствія О-ва: не было.

199. Акціонерное Общество Митавскихъ клееночной и шляпной фабрикъ **быв. Максъ Гребнеръ.**

Правленіе: г. Митава.

Основано въ 1900 г.

Капиталы:
- **Основной** 1.750.000 руб. — к.
- **Запасный** 57.540 руб. 44 к.
- **Погашенія** 760.603 руб. 09 к.

Нарицательная стоимость акцій или паевъ: 3.500 акцій по 500 руб.
Операціонный годъ: съ 1 Января по 31 Декабря.
Составъ Правленія: Максъ Гребнеръ, Викторъ Гребнеръ, Виллибальдъ и Рудольфъ Гаммершмидтъ.
Дивидендъ за три послѣднихъ года: за 1909 г.—5%, 1910 г.—5%, и 1911 г.—3%.
Составъ предпріятія: Клееночная и шляпная фабрики.
Отдѣленія и склады: нѣтъ.
Измѣненія, происшедшія во все время дѣйствія О-ва: не было.

---

200. Дитятковское Товарищество Писчебумажныхъ фабрикъ.

Правленіе: Кіевъ, Прорѣзная, 17.

Основано въ 1873 г.

Капиталы:
- **Основной** 1.800.000 руб. — к.
- **Запасный** 600.000 руб. — к.
- **Погашенія** 595.997 руб. — к.

Нарицательная стоимость акцій или паевъ: 360 паевъ по 5.000 руб.
Операціонный годъ: съ 1 Апрѣля по 1 Апрѣля.
Составъ Правленія: Директоры Правленія: Вильгельмъ Генриховичъ Блюме, Григорій Николаевичъ Хряковъ и Викторъ Андреевичъ Бебровниковъ; Кандидаты въ Директоры: Николай Ивановичъ Максимовичъ и Алексѣй Яковлевичъ Герасимовъ.
Дивидендъ за три послѣднихъ года: за за 1910/11 г.—4%.
Составъ предпріятія: Понинковскія писчебумажная и бумагообертночная фабрики при ст. Полонное, Юго Зап. жел. дор.
Отдѣленія и склады: въ Кіевѣ, Одессѣ, Тифлисѣ, Баку, Кременчугѣ, Екатеринославѣ и Ростовѣ Н./Д.
Измѣненія, происшедшія во все время дѣйствія Т-ва: не было.

---

201. Акціонерное Общество

Глобинскаго свекло-сахарнаго завода.

Правленіе: Кіевъ, М. Подвальная, 12.

Основано въ 1910 г.

Капиталы: Основной 800,000 руб. — к.
Запасный нѣтъ руб. — к.
Погашенія. нѣтъ руб. — к.

Нарицательная стоимость акцій или паевъ: 1.600 акцій по 500 руб.
Операціонный годъ: съ 1 Апрѣля по 1 Апрѣля.
Составъ Правленія: Предсѣдатель Правленія: Андрей Андреевичъ Раковичъ; Директоры: Василій Александровичъ Остроградскій, графъ Ипполитъ Ипполитовичъ Капнистъ и Платонъ Васильевичъ Глуздовскій.
Дивидендъ за три послѣднихъ года: за 1910/11 г.—5% за 1911/12г.—5%.
Составъ предпріятія: Свекло-сахарный заводъ.
Отдѣленія и склады: нѣтъ.
Измѣненія, происшедшія во все время дѣйствія О-ва: Основной капиталъ съ первоначальнаго 600.000 руб. увеличенъ до 800.000 руб.

---

202. Товарищество машиностроительнаго завода

В. Грачевъ и К°.

Правленіе: Москва, Расторгуевскій пер., с./д.

Основано въ 1897 г.

Капиталы: Основной 500.000 руб. — к.
Запасный 35.000 руб. — к.
Погашенія 323.905 руб. 15 к.

Нарицательная стоимость акцій или паевъ: 500 паевъ по 1.000 руб.
Операціонный годъ: съ 1 Января по 1 Января.
Составъ Правленія: Павелъ Федоровичъ Верхоланцевъ, Василій Павловичъ Верхоланцевъ, Елизавета Матвѣевна Грачева, Сергѣй Константиновичъ Воробьевъ и Сергѣй Федоровичъ Грамзинъ.
Дивидендъ за три послѣднихъ года: за1910 г.—8% и за 1911 г.—8%.
Составъ предпріятія: Механическій и литейный заводы въ Москвѣ.
Отдѣленія и склады: нѣтъ.
Измѣненія, происшедшія во все время дѣйствія Т-ва не было.

---

203. Товарищество

„Ж. Л. Карбасниковъ".

Правленіе: С.-Петербургъ, Гостинный дворъ, 19.

Основано въ 1908 г.

Капиталы: Основной 250.000 руб. — к.
Запасный нѣтъ руб. — к.
Погашенія нѣтъ руб. — к.

Нарицательная стоимость акцій или паевъ: 500 акцій по 500 руб.
Операціонный годъ: съ 1 Марта по 1 Марта.
Составъ Правленія: Н. П. Карбасниковъ, Н. Н. Карбасниковъ и Н. Н. Квадри.
Дивидендъ за три послѣднихъ года: за 1910/11 г.—$2^1/_{20}$%.
Составъ предпріятія: Книжные магазины.
Отдѣленія и склады: въ Москвѣ и Варшавѣ.
Измѣненія, происшедшія во все время дѣйствія Т-ва: не было.

---

204. Товарищество

„Вышеольчедаевскаго сахарнаго завода".

Правленіе: с. Вышеольчедаевъ, Подольской губ.

Основано въ 1890 г.

Капиталы: Основной 600.000 руб. — к.
Запасный нѣтъ руб. — к.
Погашенія нѣтъ руб. — к.

Нарицательная стоимость акцій или паевъ: 600 паевъ по 1.000 руб.
Операціонный годъ: съ 1 Апрѣля по 1 Апрѣля.
Составъ Правленія: Директоръ-распорядитель: Н. Я. Коганъ; Члены Правленія: М. І. Зайцевъ, А. О. Бродскій, Л. Ф. Френкель и М. Н. Коганъ; Члены Ревизіонной Комиссіи: И. Б. Вишневецкій. А. Гальдштейнъ, М. К. Названовъ и Г. Рабинерсонъ. Директоръ завода П. К. Зандсонсецъ. Управляющій дѣлами И. Е. Кагановъ.
Дивидендъ за три послѣднихъ года: за 1910/11 г.—22%.
Составъ предпріятія: Свеклосахарный заводъ.
Отдѣленія и склады: нѣтъ.
Измѣненія, происшедшія во все время дѣйствія Т-ва: не было.

---

205. Товарищество

Денгофско-Дубровецкаго свеклосахарнаго и рафинаднаго завода.

Правленіе: с. Денгофка, Кіевской губ.

Основано въ 1899 г.

Капиталы:

Основной	700.000 руб.	— к.
Запасный	125.473 руб.	01 к.
Погашенія	598.207 руб.	53 к.

Нарицательная стоимость акцій или паевъ: 700 паевъ по 1.000 руб.
Операціонный годъ: съ 1 Сентября по 1 Сентября.
Составъ Правленія: Директоръ-Распорядитель: Эрнестъ Антоновичъ Рогузинскій; Директоры: Доминикъ Александровичъ Морачинскій и Сигизмундъ Эрнестовичъ Рогозинскій.
Дивидендъ за три послѣднихъ года: за 1908/9 г.—7,1%, за 1909/10 г.—14% и за 1910/11 г.—12,7%.
Составъ предпріятія: свеклосахарный заводъ.
Отдѣленія и склады: нѣтъ.
Измѣненія, происшедшія во все время дѣйствія Т-ва: Основной капиталъ увеличенъ съ первоначальнаго 500,000 руб. до 700.000 руб

206. Акціонерное Общество

Днѣпровской Мануфактуры.

Правленіе: м. Дубровна, Могилевской губ.

Основано въ 1900 г.

Капиталы:

Основной	1.020.000 руб.	— к.
Запасный	1.606 руб.	78 к.
Погашенія	59.642 руб.	90 к.

Нарицательная стоимость акцій или паевъ: 680 обыкн. и 1.360 привиллег. акцій по 500 руб.
Операціонный годъ: съ 1 Января по 31 Декабря.
Составъ Правленія: Предсѣдатель Правленія: Л. С. Поляковъ; Члены Правленія: М. А. Варшавскій, В. Ауэрбахъ, С. В. Лурье, Я. А. Минцъ, М. Л. Поляковъ и Л. С. Полякъ; Кандидаты въ директоры: А. Е. Розенцюмъ и А. М. Беркенгеймъ.
Дивидендъ за три послѣднихъ года: не было.
Составъ предпріятія: Ткацкая, красильная, набивная и аппретурная фабрики въ м. Дубровнѣ, Могилевской губ.
Отдѣленія и склады: нѣтъ.
Измѣненія, происшедшія во все время дѣйствія О-ва: не было.

207. Акціонерное Общество
Двинскаго водопровода.

Правленіе: С.-Петербургъ, Екатерининскій каналъ, 17.

Основано въ 1904 г.

Капиталы:

Основной	600.000 руб. — к.
Запасный	11.749 руб. 43 к.
Погашенія	нѣтъ руб. — к.
Оборотный	8.289 руб. 52 к.
На расш. соор. водопр.	36.167 руб. 99 к.

Нарицательная стоимость акцій или паевъ: 6.000 акцій по 100 руб.
Операціонный годъ: съ 1 Января по 1 Января.
Составъ Правленія: Предсѣдатель Правленія: М. И. Алтуховъ; Директоры: В. М. Альтуховъ и Л. А. Зиновьевъ.
Дивидендъ за три послѣднихъ года: за 1909 г.—3½%, за 1910 г.—4½% и за 1911 г.—4½%.
Составъ предпріятія: Водоснабженіе города Двинска.
Отдѣленія и склады: нѣтъ.
Измѣненія, происшедшія во все время дѣйствія О-ва: не было.

---

208. Гродненское Общество водоснабженія.

Правленіе: С.-Петербургъ, Екатерининскій каналъ, 17.

Основано въ 1876 г.

Капиталы:

Основной	500.000 руб. — к.
Запасный	30.580 руб. 79 к.
Погашенія	нѣтъ руб. — к.

Нарицательная стоимость акцій или паевъ: 5.000 акцій по 100 руб.
Операціонный годъ: съ 1 Января по 1 Января.
Составъ Правленія: Предсѣдатель Правленія: М. И. Алтуховъ; Директоры: П. Я. Хесинъ и Л. А. Варшавскій.
Дивидендъ за три послѣднихъ года: за 1909 г.—9%, за 1910 г.—10% и за 1911 г.—10%.
Составъ предпріятія: Водоснабженіе города Гродно.
Отдѣленія и склады: нѣтъ.
Измѣненія, происшедшія во все время дѣйствія О-ва: не было.

---

209. Товарищество

Бутурлиновской Вальцовой паровой мельницы.

Правленіе: с. Бутурлиновка, Воронежской губ.

Основано въ 1897 г.

Капиталы:
- **Основной** 800.000 руб. — к.
- **Запасный** 158.010 руб. 64 к.
- **Погашенія** 840.987 руб. 89 к.

Нарицательная стоимость акцій или паевъ: 800 паевъ по 1.000 руб.
Операціонный годъ: съ 1 Іюля по 1 Іюля.
Составъ Правленія: Директоръ-Распорядитель: Алексѣй Васильевичъ Кащенко, Василій Алексѣевичъ Кащенко и Николай Филипповичъ Петровъ; Кандидаты въ директоры: Лидія Филипповна Кащенко и Алексѣй Алексѣевичъ Кащенко.
Дивидендъ за три послѣднихъ года: За 1909/10 г.—3%, за 1910/11 г.—не было и за 1911/12 г.—5%.
Составъ предпріятія: Двѣ вальцовыя мукомольныя мельницы и паровой маслобойный заводъ въ с. Бутурлиновкѣ, Бобровскаго уѣзда, Воронежской губ.
Отдѣленія и склады: нѣтъ.
Измѣненія, происшедшія во все время дѣйствія Т-ва: не было.

—

210. Акціонерное Общество Бумажныхъ Мануфактуръ

„Луи Гейеръ".

Правленіе: Лодзь, Петроковская, 282.

Основано въ 1886 г.

Капиталы:
- **Основной** 3.750.000 руб. — к.
- **Запасный** 1.083.856 руб. 21 к.
- **Погашенія** 3.665.284 руб. 33 к.

Нарицательная стоимость акцій или паевъ: 2.500 акцій по 1.500 руб.
Операціонный годъ: съ 18 Декабря по 17 Декабря, (ст. ст.).
Составъ Правленія: Евгеній Людовиковичъ Гейеръ, Густавъ Густавовичъ Гейеръ, Робертъ Густавовичъ Гейеръ, Вацлавъ Генриховичъ Кляве и Анна Вильгельмовна Гейеръ.
Дивидендъ за три послѣднихъ года: за 1909 г.—15%, за 1910 г.—10% и за 1911 г.—10%.
Составъ предпріятія: Бумагопрядильная, ткацкая, бѣлильная, красильная, печатная и аппретурная фабрики въ г. Лодзи.
Отдѣленія и склады: въ Москвѣ и Бердичевѣ.
Измѣненія, происшедшія во все время дѣйствія О-ва: не было.

211. Торгово-Промышленное Товарищество „Гурьевъ, Скляхихъ и бр. Карповы".

Правленіе: с. Рѣшетиха, Балаханскаго у., Нижегородской губ.

Основано въ 1911 г.

Капиталы: Основной 2.200.000 руб. — к.
Запасный нѣтъ руб. — к.
Погашенія нѣтъ руб. — к.

Нарицательная стоимость акцій или паевъ: 440 паевъ по 5.000 руб.
Операціонный годъ: съ 1 Января по 1 Января.
Составъ Правленія: Директоры: Александъ Павловичъ Гурьевъ, Петръ Ивановичъ Карповъ, Алексѣй Павловичъ Гурьевъ и Александръ Павловичъ Скляхинъ; Кандидатъ въ директоры: Павелъ Михайловичъ Гурьевъ.
Дивидендъ за три послѣднихъ года: за неокончаніемъ перваго операціоннаго года не выясненъ.
Составъ предпріятія: Пенько-прядильныя и сѣтевязальныя фабрики.
Отдѣленія и склады: въ Астрахани и Баку.
Измѣненія, происшедшія во все время дѣйствія Т-ва: не было.

---

212. Акціонерное Общество „Каучукъ".

Правленіе: Рига, Шлонская, 26.

Основано въ 1911 г.

Капиталы: Основной 2.000.000 руб. — к.
Запасный 7.844 руб. 40 к.
Погашенія 305.532 руб. 88 к.

Нарицательная стоимость акцій или паевъ: 20.000 акцій по 100 руб.
Операціонный годъ: съ 1 Января по 31 Декабря.
Составъ Правленія: Предсѣдатель Правленія: М. С. Пакшверъ: Товарищъ Предсѣдателя: Ю. Ю. Фрейзингеръ; Члены Правленія: Ю. А. Ляндау, Р. Ю. Фрейзингеръ.
Дивидендъ за три послѣднихъ года: за 1911—8%.
Составъ предпріятія: резиновая фабрика.
Отдѣленія и склады: нѣтъ.
Измѣненія, происшедшія во все время дѣйствія О-ва: Основной капиталъ увеличенъ съ первоначальнаго 1.000.000 руб. до 2.000.000 руб. и въ 1913 году будетъ увеличенъ до 6.000.000 руб.

---

213. Товарищество Яковлевской Мануфактуры Василія Дородхова Сыховья.

Правленіе: с. Яковлевское, Костромской губ.

Основано въ 1895 г.

Капиталы: Основной 500.000 руб. — к.
Запасный 54.536 руб. 70 к.
Погашенія 573.874 руб. 47 к.

Нарицательная стоимость акцій или паевъ: 500 паевъ по 1.000 руб.
Операціонный годъ: съ 1 Сентября по 1 Сентября.
Составъ Правленія: Директоры: Александръ Васильевичъ Дородновъ, Марія Евстафьевна Дороднова и Аскитрія Сосипатровна Дороднова; кандидаты въ директоры: Павелъ Ивановичъ Грошевъ.
Дивидендъ за три послѣднихъ года: за 1910/11 г—6%.
Составъ предпріятія: Льнопрядильная и полотняноткацкая фабрика съ бѣлильно-отдѣлочной.
Отдѣленія и склады: нѣтъ.
Измѣненія, происшедшія во все время дѣйствія Т-ва: не было.

---

214. Товарищество Токоровскаго свеклосахарнаго и рафинаднаго завода.

Правленіе: с. Тростницы, Ямпольскаго у., Подольской губ.

Основано въ 1873 г.

Капиталы: Основной 600.000 руб. — к.
Запасный 272.675 руб. — к.
Погашенія 445.398 руб. — к.

Нарицательная стоимость акцій или паевъ: 600 паевъ по 1.000 руб.
Операціонный годъ: съ 1 Августа по 1 Августа.
Составъ Правленія: Директоръ-Распорядитель: Карлъ Леопольдовичъ Брендель; Члены Правленія: Леопольдъ Егоровичъ Брендель и Георгій Людвиковичъ Вильемъ.
Дивидендъ за три послѣднихъ года: за 1910/11 г.—30%, за 1911/12 г.—25%.
Составъ предпріятія: Свеклосахарный заводъ.
Отдѣленія и склады: нѣтъ.
Измѣненія, происшедшія во все время дѣйствія Т-ва: не было.

---

215. Акціонерное Общество Нефтеперегоннаго завода „Карла Зиллера".

Правленіе: Москва, Варварка, Средніе Торговые Ряды, 239.

Основано въ 1910 г.

Капиталы:

Основной	600.000 руб.	— к.
Запасный	нѣтъ руб.	— к.
Погашенія	нѣтъ руб.	— к.

Нарицательная стоимость акцій или паевъ: 2.400 акцій по 250 руб.
Операціонный годъ: съ 1 Января по 1 Января.
Составъ Правленія: Директоръ-Распорядитель: И. Е. Величко-Круткевичъ; К. Г. Зиллеръ и О. Э. Зиллеръ.
Дивидендъ за три послѣднихъ года: за 1910 г.—2,1/20/0, за 1911 г.—10%.
Составъ предпріятія: Нефтеперегонный заводъ при ст. Сортировочная, Моск.-Каз. жел. дор.
Отдѣленія и склады: нѣтъ.
Измѣненія, происшедшія во все время дѣйствія О-ва: не было.

---

216. Товарищество Мануфактуръ „Л. Л. Богоровъ съ Сыновьями".

Правленіе: Москва, Черкасскій пер., д. Калязинскаго подворья.

Основано въ 1908 г.

Капиталы:

Основной	1.000.000 руб.	— к.
Запасный	8.786 руб.	85 к.
Погашенія	нѣтъ руб.	— к.

Нарицательная стоимость акцій или паевъ: 1.000 паевъ по 1.000 руб.
Операціонный годъ: съ 1 Января по 1 Января.
Составъ Правленія: Л. Л. Богоровъ, Е. Л. Богоровъ и Ев. Л. Богоровъ.
Дивидендъ за три послѣднихъ года: за 1909 г.—6%, за 1910 г.—5% и за 1911 г.—не было.
Составъ предпріятія: Фабрика вязаныхъ платковъ въ Москвѣ.
Отдѣленія и склады: въ Уфѣ и Нижегородской ярмаркѣ.
Измѣненія, происшедшія во все время дѣйствія Т-ва: не было.

---

217. Зауральское Горно-Промышленное Общество.

Правленіе: С.-Петербургъ, Галерная, 3.

Основано въ 1897 г.

Капиталы: Основной 4.500.000 руб. — к.
Запасный нѣтъ руб. — к.
Погашенія нѣтъ руб. — к.

Нарицательная стоимость акцій или паевъ: 24.000 акцій по 187 руб. 50 к.
Операціонный годъ: съ 1 Января по 1 Января.
Составъ Правленія: Директоры: Ф. Ю. Левинсонъ-Лѣссингъ, С. В. Полякъ и С. Я. Поляковъ; Кандидаты въ директоры: Д. С. Поляковъ и В. М. Полякъ.
Дивидендъ за три послѣднихъ года: за 1910, 1911 и 1912 г.г.—не было.
Составъ предпріятія: Золотые и плотиновые промыслы и лѣсное дѣло въ Верхотурскомъ у., Пермской губ.
Отдѣленія и склады: нѣтъ.
Измѣненія, происшедшія во все время дѣйствія О-ва: не было.

---

218. Московское Акціонерное Общество Колбасно-Консервнаго производства и торговли ф. Грачева.

Правленіе: Москва, Смоленская-Сѣнная, с./д. № 69.

Основано въ 1907 г.

Капиталы: Основной 200.000 руб. — к.
Страховой 18.376 руб. — к.
Запасный 68.205 руб. — к.
Погашенія 3.484 руб. — к.

Нарицательная стоимость акцій или паевъ: 2.000 акцій по 100 руб.
Операціонный годъ: съ 1 Сентября по 1 Сентября.
Составъ Правленія: Предсѣдатель Правленія и Директоръ-Распорядитель: Федоръ Сидоровичъ Грачевъ; Директоры: Василій Сидоровичъ Грачевъ и Петръ Федоровичъ Грачевъ; Кандидаты въ директоры: Александра Сергѣевна Грачева и Иванъ Алексѣевичъ Темеринъ.
Дивидендъ за три послѣднихъ года: за 1909/10 г.—7%, за 1910/11—9%, за 1911/12 г.—9%.
Составъ предпріятія: Колбасно-консервная фабрика въ Москвѣ.
Отдѣленія и склады: въ Москвѣ.
Измѣненія, происшедшія во все время дѣйствія О-ва: не было.

---

219. Русское Общество машиностроительнаго завода **Ѣратьевъ Кертингъ.**

Правленіе: Москва, Мясницкая, д. Зимина.

Основано въ 1904 г

Капиталы:

Основной	1.500.000 руб.	— к.
Запасный	нѣтъ руб.	— к.
Погашенія	нѣтъ руб.	— к.

Нарицательная стоимость акцій или паевъ: 1.500 акцій по 1.000 руб.
Операціонный годъ: съ 1 Января по 31 Декабря.
Составъ Правленія: Директоръ-Распорядитель: А. В. Стебельскій; Директоры: В. Фрике, Г. Фушъ, Э. Кертингъ, А. Вюртъ и А. В. Стебельскій; кандидаты въ директоры: А. Я. Астъ и И. О. Линкихъ.
Дивидендъ за три послѣднихъ года: за 1910 г.—7%, за 1911 г.—8%.
Составъ предпріятія: Машиностроительный заводъ.
Отдѣленія и склады: въ Москвѣ, С.-Петербургѣ, Варшавѣ.
Измѣненія, происшедшія во все время дѣйствія О-ва: Основной капиталъ увеличенъ съ первоначальнаго 500.000 руб. до 1.500.000 руб.

—

220. Акціонерное Общество **Городскихъ скотобоенъ въ Россіи.**

Правленіе: Варшава, Краковское предмѣстье, 5.

Основано въ 1900 г.

Капиталы:

Основной	1.300.000 руб.	— к.
Запасный	56.856 руб.	27 к.
Погашенія	309.725 руб.	99 к.

Нарицательная стоимость акцій или паевъ: 2.600 акцій по 500 руб.
Операціонный годъ: съ 19 Декабря по 19 Декабря (ст. ст.).
Составъ Правленія: Предсѣдатель Правленія: графъ Станиславъ Владиславовичъ Лубенскій; Директоръ-Распорядитель: Антонъ Ивановичъ Пулъяновскій; Директоры Правленія: Адамъ Михайловичъ Ельскій, Леонардъ Францевичъ Талленъ-Вильчевскій и Станиславъ Ксаверіевичъ Петрашкевичъ.
Дивидендъ за три послѣднихъ года: за 1910 г.—6½%, за 1911 г.—4%.
Составъ предпріятія: Эксплоатація городскихъ скотобоенъ въ городахъ Лодзи и Ченстоховѣ; эксплоатація холодильни и фабрики мясныхъ продуктовъ и салотопня.
Отдѣленія и склады: въ Лодзи и Ченстоховѣ.
Измѣненія, происшедшія во все время дѣйстія О-ва: не было.

221. Товарищество

Джуринскаго свеклосахарнаго завода.

Правленіе: Кіевъ, Екатерининская, 19.

Основано въ 1874 г.

Капиталы:

Основной	430.000 руб. — к.
Запасный	121. 658 руб. 39 к.
Погашенія	393. 903 руб. 64 к.

Нарицательная стоимость акцій или паевъ: 860 паевъ по 500 руб.
Операціонный годъ: съ 1 Апрѣля по 1 Апрѣля.
Составъ Правленія: А. Ф. Френкель, С. Ф. Френкель и И. З. Залкиндъ.
Дивидендъ за три послѣднихъ года: за 1909 г.—10%, за 1910 г.—30%, и за 1911 г.—10%.
Составъ предпріятія: свеклосахарный заводъ.
Отдѣленія и склады: нѣтъ.
Измѣненія, происшедшія во все время дѣйствія Т-ва: не было.

222. Анонимное
Общество Льнопрядильной фабрики

„Двина."

Правленіе: Гентъ, Бельгія.

Отвѣтственное Агентство: Витебскъ.

Основано въ 1906 г.

Капиталы:

Основной	1,600.000 — фр.
Запасный	62.114 75 фр.
Погашенія	730.233 94 фр.
Облигаціонный	1.600.000 — фр.

Нарицательная стоимость акцій или паевъ: 2.400 обыкн. и 800 привиллегированныхъ акцій по 500 фр.
Операціонный годъ: съ 1 Января по 31 Декабря.
Составъ Правленія: Предсѣдатель Правленія: Леонъ Сальмонъ; Директоры Правленія: А. Дріэ, Ф. Фейерикъ; Члены Правленія: Ж. Карельсъ, Ж. Фейерикъ и Я. Раась; Члены Ревизіонной Коммиссіи: Ж. Кавроа и А. Стевансъ. Отвѣтственный Агентъ: Дезире Августовичъ Тфельтъ.
Дивидендъ за три послѣднихъ года: 1909—6%, 1910—3% и 5% на привил.
Составъ предпріятія: льнопрядильная фабрика.
Отдѣленія и склады: въ Москвѣ, С.-Петербургѣ, Ригѣ, Варшавѣ и Ростовѣ на Дону.
Измѣненія, происшедшія во все время дѣйствія О-ва: не было.

223. Акціонерное Общество

Друскеникскихъ Минеральныхъ Водъ.

Правленіе: Друскеники, Гродненской губ.

Основано въ 1882 г.

Капиталы: Основной 400.000 руб. — к.
Запасный нѣтъ руб. — к.
Погашенія нѣтъ руб. — к.

Нарицательная стоимость акцій или паевъ: 4.000 акцій по 100 р.
Операціонный годъ: съ 1 Января по 1 Января.
Составъ Правленія: Предсѣдатель Правленія: Викторъ Годлевскій; Іосифъ Керсповскій и Карлъ Керсповскій.
Дивидендъ за три послѣднихъ года: за 1910 г.—4%, за 1911 г.—4%.
Составъ предпріятія: Заведеніе минеральныхъ водъ въ м. Друскеники.
Отдѣленія и склады: нѣтъ.
Измѣненія, происшедшія во все время дѣйствія О-ва: не было.

---

224. Товарищество

„Вятско-Волжскаго пароходства".

Правленіе: г. Вятка.

Основано въ 1902 г.

Капиталы: Основной 3.000.000 руб. — к.
Запасный 51.829 руб. 60 к.
Погашенія 1.468.664 руб. 53 к.

Нарицательная стоимость акцій или паевъ: 3.000 паевъ по 1.000 руб.
Операціонный годъ: съ 1 Ноября по 1 Ноября.
Составъ Правленія: Директоръ-Распорядитель: Тихонъ Филипповичъ Булычевъ; Директоры: Александръ Яковлевичъ Тырышкинъ, Петръ Ивановичъ Александровъ; кандидаты въ директоры: Николай Тихоновичъ Булычевъ и Николай Дмитріевичъ Плюснинъ
Дивидендъ за три послѣднихъ года: за 1910 г.—3% и за 1911 г.—4%.
Составъ предпріятія: Пароходство по рѣкамъ Волгѣ, Камѣ и Вяткѣ.
Отдѣленія и склады: по рѣкѣ Вяткѣ, Н. Новгородѣ, Москвѣ, Казани, Слободскомъ, Орловѣ и др.
Измѣненія, происшедшія во все время дѣйствія Т-ва: не было.

---

225. Товарищество Мануфактуръ

„Александры Каретниковой съ Сыномъ".

Правленіе: Москва, Ильинка, 21.

Основано въ 1877 г.

Капиталы:
- **Основной** 3.700.000 руб. — к.
- **Запасный** 128.949 руб. 15 к.
- **Погашенія** 5.035.624 руб. 27 к.

Нарицательная стоимость акцій или паевъ: 740 паевъ по 5.000 руб.
Операціонный годъ: съ 1 Января по 31 Декабря.
Составъ Правленія: Алексѣй Михайловичъ Невядомскій, Карпъ Карповичъ Арно и Романъ Ивановичъ Прове.
Дивидендъ за три послѣднихъ года: не было.
Составъ предпріятія: Бумагопрядильная, ткацкая, ситце-набивная, отбѣльная и красильно-отдѣлочная фабрики, въ с. Тейковѣ, Шуйскаго у., Владимірской губ.
Отдѣленія и склады: въ Москвѣ, Харьковѣ, Омскѣ и Кокандѣ.
Измѣненія, происшедшія во все время дѣйствія Т-ва: не было.

---

226. Товарищество
Пароходства и Транспортированія грузовъ

„Братья Ф. и Т. Каменскіе".

Правленіе: С.-Петербургъ, Лиговская, 21-б.

Основано въ 1911 г.

Капиталы:
- **Основной** 5.000.000 руб. — к.
- **Запасный** 17.980 руб. 20 к.
- **Погашенія** 181.327 руб. 10 к.

Нарицательная стоимость акцій или паевъ: 50.000 паевъ по 100 руб.
Операціонный годъ: съ 1 Января по 1 Января.
Составъ Правленія: Предсѣдатель Правленія: Василій Федоровичъ Каменскій; Члены Правленія: Иванъ Григорьевичъ Каменскій и Федоръ Михайловичъ Каменскій.
Дивидендъ за три послѣднихъ года: за 1910/11 г.—6%.
Составъ предпріятія: Пароходство и транспортное дѣло.
Отдѣленія и склады: на пристаняхъ.
Измѣненія, происшедшія во все время дѣйствія Т-ва: не было.

---

227. Товарищество

Высоковской Мануфактуры.

Правленіе: Москва, Ильинка, Стар. площ., 8.

Основано въ 1880 г.

Капиталы:
- **Основной** 3.000.000 руб. — к.
- **Запасный** 786.000 руб. — к.
- **Погашенія** 5.268.000 руб. — к.

Нарицательная стоимость акцій или паевъ: 600 паевъ по 5.000 руб.
Операціонный годъ: съ 1 Января по 1 Января.
Составъ Правленія: Директоры: Викторъ Эдуардовичъ Репенакъ, Карлъ Ивановичъ Гести и Романъ Романовичъ Ферстеръ; кандидаты въ директоры: Романъ Ивановичъ Прове и Иванъ Ивановичъ Смирновъ.
Дивидендъ за три послѣднихъ года: за 1909 г.—10%, за 1910 г.—10% и за 1911 г.—8%.
Составъ предпріятія: бумаго-прядильная и ткацкая фабрика близь д. Некрасиной, Клинскаго у., Московской губ.
Отдѣленія и склады: нѣтъ.
Измѣненія, происшедшія во все время дѣйствія Т-ва: основной капиталъ увеличенъ съ первоначальнаго 500.000 руб. до 3.000.000 руб.

---

228. Акціонерное Общество Полушерстяныхъ Мануфактуръ „Р. Кындлера".

Правленіе: Пабіяницы, близь Лодзи.

Основано въ 1888 г.

Капиталы:
- **Основной** 2.000.000 руб. — к.
- **Запасный** 252.699 руб. 95 к.
- **Погашенія** 2.274.061 руб. 07 к.

Нарицательная стоимость акцій или паевъ: 2.000 акцій по 1.000 руб.
Операціонный годъ: съ 1 Января по 1 Января.
Составъ Правленія: Директоры: Оскаръ Рудольфовичъ Киндлеръ, Александръ Германовичъ Ленцъ и Павелъ Ивановичъ Грезеръ.
Дивидендъ за три послѣднихъ года: за 1910 г.—14%, и за 1911 г.—6%.
Составъ предпріятія: механическая ткацкая, шерстопрядильня, шерсточесальня, прядильня хлопчатой бумаги, красильня и аппрётура.
Отдѣленія и склады: нѣтъ.
Измѣненія, происшедшія во все время дѣйствія О-ва: основной капиталъ увеличенъ съ первоначальнаго 1.000.000 руб. до 2.000.000 руб.

---

229. Товарищество Суконной Мануфактуры

Іокишъ.

Правленіе: Москва, Ильинка, Посольское подворье.

Основано въ 1879 г.

Капиталы:
- **Основной** 1.000.000 руб. — к.
- **Запасный** 353.884 руб. 97 к.
- **Погашенія** нѣтъ руб. — к.

Нарицательная стоимость акцій или паевъ: 1.000 паевъ по 1.000 руб.
Операціонный годъ: съ 1 Января по 1 Января.
Составъ Правленія: Директоръ-Распорядитель: Александръ Васильевичъ Іокишъ; директоры: Луи Бернгофъ и Василій Карловичъ Пельтцеръ.
Дивидендъ за три послѣднихъ года: за 1910 г.—8%, за 1911 г.—9%.
Составъ предпріятія: суконная фабрика при с. Михалковѣ, Московской губ. и уѣзда, суконовально-красильная фабрика с. Гаврилково, Московской губ. и уѣзда.
Отдѣленія и склады: въ Москвѣ, С.-Петербургѣ, Харьковѣ и Варшавѣ.
Измѣненія, происшедшія во все время дѣйствія Т-ва: основной капиталъ увеличенъ съ первоначальнаго 800.000 руб. до 1.000.000 руб.

---

230. Товарищество Латуннаго и Мѣднопрокатнаго Заводовъ

Кольчугина.

Правленіе: Москва, Варварка, д. Страхового Общества „Якорь".

Основано въ 1876 г

Капиталы:
- **Основной** 6.000.000 руб. — к.
- **Запасный** 1.087.453 руб. 29 к.
- **Погашенія** 3.761.152 руб. 75 к.

Нарицательная стоимость акцій или паевъ: 3.000 паевъ по 1.000 руб. и 30.000 паевъ по 100 руб.
Операціонный годъ: съ 15 Апрѣля по 15 Апрѣля.
Составъ Правленія: Директоры Правленія: Г. М. Вогау, Г. М. Маркъ, Р. В. Германъ и Н. А, Калмыковъ; кандидаты въ директоры: Г. Д, Браунъ и Ф. Ф. Бергъ.
Дивидендъ за три послѣднихъ года: за 1911/12 г.—25%.
Составъ предпріятія: латунный и мѣднопрокатный заводы при ст. Келерево, Сѣверныхъ ж. д.
Отдѣленія и склады: нѣтъ.
Измѣненія, происшедшія во все время дѣйствія Т-ва: основной капиталъ увеличенъ съ первоначальнаго 500.000 руб. до 6.000.000 руб.

---

231. Акціонерное Общество сахарнаго завода „Добрэ".

Правленіе: м. Добрэ, Варшавской губ.

Основано въ 1907 г.

Капиталы:
- **Основной** 750.000 руб. — к.
- **Запасный** 44.162 руб. 60 к.
- **Погашенія** 303.557 руб. 86 к.

Нарицательная стоимость акцій или паевъ: 3.000 акцій по 250 руб.
Операціонный годъ: съ 18 Марта по 18 Марта (ст. ст.).
Составъ Правленія: Директоръ-Распорядитель: Павелъ Ярнушкевичъ; Директоръ: Маріянъ Цейзингеръ; Вице-Директоръ: Сильвестръ Годлевскій; Члены Правленія: Іосифъ Бесекерскій, Іосифъ Черницкій, Феликсъ Богатко, Стефанъ Ольшовскій и Андрей Доренда.
Дивидендъ за три послѣднихъ года: не было.
Составъ предпріятія: Сахарный заводъ.
Отдѣленія и склады: нѣтъ.
Измѣненія, происшедшія во все время дѣйствія О-ва: не было.

---

232. Товарищество Мануфактуръ „Якисимъ Елагинъ съ Сыновьями".

Правленіе: Москва, Ильинка, д. Купеческаго Общества.

Основано въ 1909 г.

Капиталы:
- **Основной** 1.500.000 руб. — к.
- **Запасный** 35.047 руб. 81 к.
- **Погашенія** 66.315 руб. 49 к.

Нарицательная стоимость акцій или паевъ: 500 паевъ по 3.000 руб.
Операціонный годъ: съ Пасхи до Пасхи.
Составъ Правленія: Директоры Правленія: Сергѣй Анисимовичъ Елагинъ, Анна Яковлевна Елагина, Василій Ивановичъ Елагинъ и Борисъ Сергѣевичъ Елагинъ.
Дивидендъ за три послѣднихъ года: за 1909/10 г.—7%, за 1910/11 г.—8%, за 1911/12 г.—4%.
Составъ предпріятія: Механическая ткацкая фабрика шерстяныхъ и полушерстяныхъ тканей и красильно-аппретурная фабрика въ гор. Богородскѣ, Московской губ.
Отдѣленія и склады: въ Москвѣ, Харьковѣ, Омскѣ, Кокандѣ и Нижегородской ярмаркѣ.
Измѣненія, происшедшія во все время дѣйствія Т-ва не было.

---

233. Товарищество Харьковскаго парового маслобойнаго завода и фабрики масляныхъ красокъ

Григорія Бочарова въ Харьковѣ.

Правленіе: Харьковъ, Гончаровская, 18.

Основано въ 1898 г.

Капиталы:

Основной	500.000 руб. — к.
Запасный	33.920 руб. 34 к.
Погашенія	151.233 руб. 55 к.

Нарицательная стоимость акцій или паевъ: 500 паевъ по 1,000 руб.
Операціонный годъ: съ 1 Января по 1 Января.
Составъ Правленія: Директоръ-Распорядитель: Григорій Васильевичъ Бочаровъ; Члены Правленія: Любовь Ивановна Бочарова и Александръ Григорьевичъ Бочаровъ; Кандидаты въ Директоры: Николай Григорьевичъ Бочаровъ и Павелъ Павловичъ Рыжовъ.
Дивидендъ за три послѣднихъ года: за 1909 г.—5%, за 1910 г.—5%, и за 1911 г.—5%.
Составъ предпріятія: Паровые маслобойный и мыловаренный заводы; паровая фабрика масляныхъ красокъ; производства олифы, соды кристаллической и гарного (лампаднаго) масла.
Отдѣленія и склады: въ Харьковѣ и Сумахъ, Харьковской губ.
Измѣненія, происшедшія во все время дѣйствія Т-ва: не было.

234. Товарищество Кожевеннаго завода и военно-шорно-сѣдельной фабрики и торговли кожевенными и военными товарами

„М. Дементъ и Сынъ".

Правленіе: Москва, Даниловка, с./д.

Основано въ 1906 г.

Капиталы:

Основной	400.000 руб. — к.
Запасный	15.967 руб. 50 к.
Погашенія	38.776 руб. 62 к.

Нарицательная стоимость акцій или паевъ: 400 паевъ по 100 руб.
Операціонный годъ: съ 1 Августа по 1 Августа.
Составъ Правленія: Предсѣдатель Правленія: Яковъ Марковичъ Дементъ; Члены Правленія: Ѳедоръ Владиміровичъ Дементъ и Александръ Павловичъ Николаевъ.
Дивидендъ за три послѣднихъ года: за 1909/10 г.—60%, за 1910/11 г.—35% и за 1911/12 г.—50%.
Составъ предпріятія: Кожевенный заводъ, военно-шорно-сѣдельная фабрика и торговля военными товарами.
Отдѣленія и склады: нѣтъ.
Измѣненія, происшедшія во все время дѣйствія Т-ва: не было.

235. Ириновско-Шлиссельбургское Промышленное Общество.

Правленіе: С.-Петербургъ, Б. Охта, Ининскій вокзалъ.

Основано въ 1893 г.

Капиталы:

Основной	1.067.200 руб. — к.
Запасный	2.314 руб. — к.
Погашенія	41.566 руб. 27 к.
Облигаціонный	897.500 руб. — к.

Нарицательная стоимость акцій или паевъ: 2.320 обыкн. и 3 016 привеллег. акцій по 200 руб.
Операціонный годъ: съ 1 Января по 31 Декабря.
Составъ Правленія: Предсѣдатель Правленія: Мартынъ Александровичъ Краузе; Члены Правленія: Вильгельмъ Владимировичъ Юргенсонъ, Генрихъ Федоровичъ Гатлихъ и Эдгаръ Карловичъ Грубе.
Дивидендъ за три послѣднихъ года: не было.
Составъ предпріятія: Ириновско-Шлиссельбургскій подъѣздной путь: торфяно-брикетный, кирпичный и стекольный заводы.
Отдѣленія и склады: нѣтъ.
Измѣненія, происшедшія во все время дѣйствія О-ва: не было.

---

236. Товарищество

Богатовскаго сахарнаго завода.

Правленіе: С.-Петербургъ, Б. Мастерская, 4.

Основано въ 1894 г.

Капиталы:

Основной	1.200.000 руб. — к.
Запасный	нѣтъ руб. — к.
Погашенія	117.698 руб. — к.

Нарицательная стоимость акцій или паевъ: 9.600 паевъ по 125 руб.
Операціонный годъ: съ 1 Сентября по 1 Сентября.
Составъ Правленія: Предсѣдатель Правленія: Маркъ Абрамовичъ Варшавскій; Директоръ-Распорядитель: Израиль Борисовичъ Бабушкинъ; Директоры: Ефимъ Яковлевичъ Вайнштейнъ, Ромуальдъ Юліановичъ Сендзиковскій и графъ Владиміръ Владиміровичъ Мусинъ-Пушкинъ.
Дивидендъ за три послѣднихъ года: не было.
Составъ предпріятія: сахаро-рафинадный заводъ при ст. Богатое, Бузулукскаго у., Самарской губ.
Отдѣленія и склады: нѣтъ.
Измѣненія, происшедшія во все время дѣйствія Т-ва: основной капиталъ увеличенъ съ первоначальнаго 600.000 руб. до 1.200.000 руб. и уменьшена номинальная стоимость паевъ съ 500 до 125 руб.

---

237. Страховое Общество

„Заботливость".

Правленіе: Варшава, Мазовецкая, 22.

Основано въ 1892 г.

Капиталы: Основной 500.000 руб. — к.
Запасный нѣтъ руб. — к.
Погашенія нѣтъ руб. — к.

Нарицательная стоимость акцій или паевъ: 2.000 акцій по 250 руб.
Операціонный годъ: съ 19 Декабря по 18 Декабря (ст. ст.).
Составъ Правленія: Предсѣдатель Правленія: Станиславъ Ротвантъ; Товарищъ Предсѣдателя: Конрадъ Добрскій; члены Правленія: Артуръ Бардзкій, Павелъ Гурскій, Самуилъ Дикштейнъ, Петръ Држевецкій, Казимиръ Каманъ-сонъ, Адамъ Пендзицкій, Цезарій Пониковскій и Адамъ Ціонглинскій.
Дивидендъ за три послѣднихъ года: за 1910 г.—18% и за 1911 г.—18%.
Составъ предпріятія: страхованіе жизни и отъ несчастныхъ случаевъ.
Отдѣленія и склады: нѣтъ.
Измѣненія, происшедшія во все время дѣйствія О-ва: не было.

---

238. Акціонерное Общество

Каспійскаго машиностроительнаго и котельнаго завода.

Правленіе: Баку, Горчаковская, 16.

Основано въ 1903 г.

Капиталы: Основной 800.000 руб. — к.
Запасный нѣтъ руб. — к.
Погашенія нѣтъ руб. — к.

Нарицательная стоимость акцій или паевъ: 3.200 акцій по 250 руб.
Операціонный годъ: съ 1 Января по 31 Декабря.
Составъ Правленія: Предсѣдатель Правленія: А. О. Гукасовъ; Директоры Правленія: Г. Б. Хандамировъ и Т. А. Хандамировъ.
Дивидендъ за три послѣднихъ года: не было.
Составъ предпріятія: механическій, сталелитейный, чугунно-литейный и котельный заводъ.
Отдѣленія и склады: нѣтъ.
Измѣненія, происшедшія во все время дѣйствія О-ва: не было.

---

239. Товарищество

„Петра Бѣляева Наслѣдники“.

Правленіе: С.-Петербургъ, Николаевская, 15.

Основано въ 1893 г.

Капиталы:

Основной	2.000.000	руб. — к.
Запасный	нѣтъ	руб. — к.
Погашенія	нѣтъ	руб. — к.

Нарицательная стоимость акцій или паевъ: 400 паевъ по 5.000 руб.
Операціонный годъ: съ 1 Ноября по 31 Октября.
Составъ Правленія: Предсѣдатель Правленія, онъ же директоръ: Павелъ Николаевичъ Бѣляевъ; Директоры: М. Г. Бѣляевъ и А. И. Бѣляевъ.
Дивидендъ за три послѣднихъ года: за 1909/10 г.—14%, за 1910/11 г.—10½%.
Составъ предпріятія: лѣсопильные заводы: въ Сорокѣ и Умбѣ, Архангельской губ., Уницахъ, Олонецкой губ. и близъ Шлиссельбурга, С.-Петербургской губ. Столярная фабрика и лѣсная биржа въ С.-Петербургѣ.
Отдѣленія и склады: нѣтъ.
Измѣненія, происшедшія во все время дѣйствія Т-ва: не было.

---

240. Общество

„Картографическое заведеніе А. Ильина“.

Правленіе: С.-Петербургъ, Пряжка, 5.

Основано въ 1910 г.

Капиталы:

Основной	500.000	руб. — к.
Запасный	нѣтъ	руб. — к.
Погашенія	нѣтъ	руб. — к.

Нарицательная стоимость акцій или паевъ: 2.000 акцій по 250 руб.
Операціонный годъ: съ 1 Іюля по 1 Іюля.
Составъ Правленія: Предсѣдатель Правленія: Алексѣй Алексѣевичъ Ильинъ; Члены Правленія: Алексѣй Аѳиногеновичъ Ильинъ и Викторъ Людвиговичъ Драке.
Дивидендъ за три послѣднихъ года: за 1910/11 г.—8%, за 1911/12 г.—8%.
Составъ предпріятія: картографическое заведеніе.
Отдѣленія и склады: нѣтъ.
Измѣненія, происшедшія во все время дѣйствія О-ва: не было.

---

241 Акціонерное Общество

„Егель-Мануфактура".

Правленіе: г. Рига.

Основано въ 1911 г.

Капиталы:
- **Основной** 1.000.000 руб. — к.
- **Запасный** нѣтъ руб. — к.
- **Погашенія** нѣтъ руб. — к.

Нарицательная стоимость акцій или паевъ: 2.000 акцій по 500 руб.
Операціонный годъ: съ 1 Января по 31 Декабря.
Составъ Правленія: Директоръ-Распорядитель: В. Суель; Директоры: Г. Брюггеманъ, Г. Петерсенъ; кандидаты въ директоры: Ф. Фарбахъ, О. Штрикеръ; Члены ревизіонной коммиссіи: Н. П. Борнгольдтъ, Статсраадъ, А. фонъ-Бюнгнеръ, И. Ф. Кастнеръ, А. Фокродтъ, Г. Фокродтъ.
Дивидендъ за три послѣднихъ года: за неокончаніемъ перваго операціоннаго года не выясненъ.
Составъ предпріятія: бумагопрядильная фабрика.
Отдѣленія и склады: нѣтъ.
Измѣненія, происшедшія во все время дѣйствія О-ва: не было.

---

242. Товарищество Костромской льнопрядильни

гг. Зотовыхъ.

Правленіе: г. Кострома.

Основано въ 1880 г.

Капиталы:
- **Основной** 1.400.000 руб. — к.
- **Запасный** 403.248 руб. — к.
- **Погашенія** нѣтъ руб. — к.

Нарицательная стоимость акцій или паевъ: 280 паевъ по 5.000 руб.
Операціонный годъ: съ Пасхи по Пасху.
Составъ Правленія: Директоры Правленія: Алексѣй Андреевичъ Зотовъ, Андрей Владиміровичъ Зотовъ и Николай Владиміровичъ Зотовъ.
Дивидендъ за три послѣднихъ года: за 1910/11 г.—7,4%, за 1911/12 г.— 8%.
Составъ предпріятія: льнопрядильная, льноткацкая и бѣлильно-отдѣлочная фабрики.
Отдѣленія и склады: нѣтъ.
Измѣненія, происшедшія во все время дѣйствія Т-ва: не было.

---

243. Товарищество Ивановской Суконной фабрики

С. М. Попова.

Правленіе: г. Воскресенскъ, Московской губ.

Основано въ 1900 г.

Капиталы:

Основной	700.000	руб. — к.
Запасный	115.815	руб. 30 к.
Погашенія	нѣтъ	руб. — к.

Нарицательная стоимость акцій или паевъ: 700 паевъ по 1.000 руб.
Операціонный годъ: съ Пасхи до Пасхи.
Составъ Правленія: Директоры: С. М. Поповъ, С. И. Топлениновъ и С. М. Козловъ.
Дивидендъ за три послѣднихъ года: за 1911/12 г.—6½%.
Составъ предпріятія: суконная фабрика.
Отдѣленія и склады: нѣтъ.
Измѣненія, происшедшія во все время дѣйствія Т-ва: не было.

---

244. Россійское Общество застрахованія капиталовъ и доходовъ

„Жизнь".

Правленіе: С.-Петербургъ, Ул. Глинки, 1.

Основано въ 1835 г.

Капиталы:

Основной	1.000.000	руб. — к.
Запасный	177.655	руб. — к.
Разн. наимен.	41.456.531	руб. 87 к.

Нарицательная стоимость акцій или паевъ: 10.000 акцій по 100 руб.
Операціонный годъ: съ 1 Января по 1 Января.
Составъ Правленія: Управляющій дѣлами, онъ же Директоръ: Б. Ф. Глазовъ; Директоры: Н. Е. Нидермиллеръ, Р. Р. Санъ-Галли, І. Г. Шпиндлеръ, Э. Э. Кернъ; Товарищъ Управляющго: Ф. Р. фонъ-Виттъ.
Дивидендъ за три послѣднихъ года: за 1909 г.—12.5%, за 1910 г.—12,5%, 1911 г.—12,5%.
Составъ предпріятія: страхованіе жизни, капиталовъ и доходовъ.
Отдѣленія и склады: нѣтъ.
Измѣненія, происшедшія во все время дѣйствія О-ва: не было.

---

245. Общество Кіевской паровой мукомольной мельницы

„Лазарь Бродскій".

Правленіе: Кіевъ, Подолъ, Игоровскій пер., 16.

Основано въ 1893 г.

Капиталы:
- **Основной** 2.500.000 руб. — к.
- **Запасный** нѣтъ руб. — к.
- **Погашенія** нѣтъ руб. — к.

Нарицательная стоимость акцій или паевъ: 2.500 акцій по 1.000 руб.
Операціонный годъ: съ 1 Іюля по 1 Іюля.
Составъ Правленія: Предсѣдатель Правленія: Левъ Израилевичъ Бродскій; Директоръ-Распорядитель: Яковъ Лазаревичъ Поляковъ; Директоръ: Эдмундъ Фэдоровичъ Поржесъ; кандидаты въ директоры: Александръ Осиповичъ Бродскій и Авраамъ Моисеевичъ Гольденбергъ.
Дивидендъ за три послѣднихъ года: не было.
Составъ предпріятія: мукомольная мельница.
Отдѣленія и склады: нѣтъ.
Измѣненія, происшедшія во все время дѣйствія О-ва: не было.

246. Акціонерное Общество Кіевскаго Машиностроительнаго и Котельнаго завода

Гретеръ и Кривачекъ.

Правленіе: г. Кіевъ.

Основано въ 1899 г.

Капиталы:
- **Основной** . . . . . 1.250.000 руб. — к.
- **Запасный** . . . . . 120.234 руб. 51 к.
- **Погашенія** . . . . . 425.549 руб. 32 к.
- **Спеціальный запасн.** 243.034 руб. 10 к.

Нарицательная стоимость акцій или паевъ: 1.250 акцій по 1.000 руб.
Операціонный годъ: съ 1 Октября по 1Октября.
Составъ Правленія: Директоры: Яковъ Яковлевичъ Гретеръ, Францъ Леонардовичъ Стефанъ и Эмиль Михайловичъ Чешликъ.
Дивидендъ за три послѣднихъ года: за 1908/9 г.—8%, за 1909/10 г;—9% и за 1910/11 г.—10%.
Составъ предпріятія: машиностроительный и котельный заводъ въ г. Кіевѣ.
Отдѣленія и склады: нѣтъ.
Измѣненія, происшедшія во все время дѣйствія О-ва: не было.

247. Акціонерное Общество

К. Зигель.

Правленіе: С.-Петербургъ, Ямская, 44.

Основано въ 1903 г.

Капиталы:

Основной	3.000.000 руб.	— к.
Запасный	50.265 руб.	08 к.
Погашенія	302.774 руб.	22 к.

Нарицательная стоимость акцій или паевъ: 3.000 акцій по 1.000 руб.
Операціонный годъ: съ 1 Января по 31 Декабря.
Составъ Правленія: Предсѣдатель Правленія: Б. А. Цейтшель; Члены Правленія: Б. К. Правдзикъ, Ѳ. Э. Плеске и А. Пинтшъ; Кандидаты въ директоры: Л. Ф. Якобсъ и А. К. Зигель.
Дивидендъ за три послѣднихъ года: за 1910 г.—6%, за 1911 г.—6 1/20/0.
Составъ предпріятія: механическіе и литейные заводы въ С.-Петербургѣ.
Отдѣленія и склады: въ Москвѣ, Ревелѣ, Ригѣ, Ростовѣ на Д., Екатеринославѣ и Царскомъ Селѣ.
Измѣненія, происшедшія во все время дѣйствія О-ва: Основной капиталъ увеличенъ съ первоначальнаго 2.500.000 руб. до 3.000.000 руб.

---

248. Товарищество

Григоровскаго свекло-сахарнаго завода.

Правленіе: г. Кіевъ.

Основано въ 1883 г.

Капиталы:

Основной	500.000 руб.	— к.
Запасный	96.491 руб.	70 к.
Погашенія	1.177.913 руб.	02 к.

Нарицательная стоимость акцій или паевъ: 500 паевъ по 1.000 руб.
Операціонный годъ: съ 1 Сентября по 1 Сентября.
Составъ Правленія: Директоры: Д. І. Зайцевъ, Маркъ Іоанновичъ Зайцевъ, Генрихъ Самсоновичъ Зайцевъ, Аронъ Осиповичъ Бродскій и Саломонъ Давидовичъ Зайцевъ; Кандидаты въ директоры: Мееръ Наумовичъ Зайцевъ, А. Ю. Добрый и А. П. Желтановскій.
Дивидендъ за три послѣднихъ года: за 1910/11 г.—10%, 1911/12 г. не было.
Составъ предпріятія: Сахаро-песочный и рафинадный заводы.
Отдѣленія и склады: нѣтъ.
Измѣненія, происшедшія во все время дѣйствія Т-ва: небыло.

---

249. Акціонерное Общество Чулочно-Трикотажной фабрики и паровой механической прачечной

„В. Ж. Керстенъ“.

Правленіе: С.-Петербургъ, Б. Спасская, 27.

Основано въ 1909 г.

Капиталы:

Основной	2.000.000 руб. — к.
Запасный	13.511 руб. 25 к.
Погашенія	223.409 руб. 09 к.

Нарицательная стоимость акцій или паевъ: 8.000 акцій по 250 руб.
Операціонный годъ: съ 1 Января по 31 Декабря.
Составъ Правленія: Председатель Правленія: Андрей Семеновичъ Керстенъ; Члены Правленія: Николай Семеновичъ Эдельмонъ, Константинъ Павловичъ Емельяновъ; кандидаты въ директоры: А. Х. Эйхвальдъ и Р. Я. Лейбфридъ.
Дивидендъ за три послѣднихъ года: за 1910 и 1911 г. не было, за 1912 г.—5%.
Составъ предпріятія: прядильная, чулочно-трикотажныя и вязальныя издѣлія; фабрикація крахмальнаго бѣлья и паровая механическая прачечная.
Отдѣленія и склады: нѣтъ.
Измѣненія, происшедшія во все время дѣйствія О-ва: не было.

---

250. Фабрично-Торговое Товарищество

„Зотовъ и Помельцовъ“.

Правленіе: Москва, Черкасскій пер., д. Хаджиконста.

Основано въ 1908 г.

Капиталы:

Основной	600.000 руб. — к.
Запасный	нѣтъ руб. — к.
Погашенія	нѣтъ руб. — к.

Нарицательная стоимость акцій или паевъ: 600 паевъ по 1.000 руб.
Операціонный годъ: съ 1 Января по 1 Января.
Составъ Правленія: Директоры: В. И. Зотовъ, И. Г. Помельцовъ, Ф. И. Мизниковъ и Н. М. Карандашовъ.
Дивидендъ за три послѣднихъ года: не было.
Составъ предпріятія: бумаго-крутильная и мотальная фабрика и торговля въ Москвѣ.
Отдѣленія и склады: нѣтъ.
Измѣненія, происшедшія во все время дѣйствія Т-ва: Основной капиталъ увеличенъ съ первоначальнаго 400.000 руб. до 600.000 руб.

251. Товарищество

Кіевскаго сахаро-рафинаднаго завода.

Правленіе: г. Кіевъ, Прорѣзная, 7.

Основано въ 1869 г.

Капиталы:

Основной	2.200.000 руб. — к.
Запасный	610.000 руб. — к.
Погашенія	1.220.487 руб. 63 к.

Нарицательная стоимость акцій или паевъ: 2.200 паевъ по 1.000 руб.
Операціонный годъ: съ 1 Сентября по 31 Августа.
Составъ Правленія: Директоры: В. Васильевъ, Р. Раузеръ, П. Скордели и Р. Столенверкъ; Управляющій: А. Гаугъ.
Дивидендъ за три послѣднихъ года: за 1909/10 г.—20%, за 1910/11 г.—10% и за 1911/12 г.—13½%.
Составъ предпріятія: рафинадный заводъ въ Кіевѣ.
Отдѣленія и склады: въ Москвѣ, Курскѣ, Екатеринославѣ, Баку и Кременчугѣ.
Измѣненія, происшедшія во все время дѣйствія Т-ва: не было.

---

252. Акціонерное Общество производства питательныхъ консервовъ

П. А. Коркунова.

Правленіе: Москва, Руновская наб., с./д.

Основано въ 1909 г.

Капиталы:

Основной	300.000 руб. — к.
Запасный	2.859 руб. — к.
Погашенія	18.160 руб. 80 к.

Нарицательная стоимость акцій или паевъ: 1.200 акцій по 250 руб.
Операціонный годъ: съ 1 Марта по 1 Марта.
Составъ Правленія: Директоръ-Распорядитель: Павелъ Алексѣевичъ Коркуновъ; директоры: Анна Петровна Коркунова и Михаилъ Семеновичъ Семеновъ.
Дивидендъ за три послѣднихъ года: за 1910/11 г.—8%, за 1911/12 г.—8%.
Составъ предпріятія: производство питательныхъ консервовъ.
Отдѣленія и склады: нѣтъ.
Измѣненія, происшедшія во все время дѣйствія О-ва: не было.

253. Товарищество

Братьевъ Корниловыхъ.

Правленіе: С.-Петербургъ, Полюстровскій пр., 93.

Основано въ 1893 г.

Капиталы: Основной 400.000 руб. — к.
Запасный нѣтъ руб. — к.
Погашенія нѣтъ руб. — к.

Нарицательная стоимость акцій или паевъ: 80 паевъ по 5.000 руб.
Операціонный годъ: съ 1 Мая по 1 Мая.
Составъ Правленія: Сергѣй Михайловичъ Корниловъ, Николай Михайловичъ Корниловъ и Николай Александровичъ Мауринъ.
Дивидендъ за три послѣднихъ года: за 1910/11 г.—6%.
Составъ предпріятія: фарфоровый заводъ въ С.-Петербургѣ.
Отдѣленія и склады: въ С.-Петербургѣ, Москвѣ и Нижегородской ярмаркѣ.
Измѣненія, происшедшія во все время дѣйствія Т-ва: не было.

---

254. Акціонерное Общество

Т. В. Клейнеръ и К°.

Правленіе: м. Большой Токмакъ, Таврической губ.

Основано въ 1911 г.

Капиталы: Основной 1.000.000 руб. — к.
Запасный 4.517 руб. — к.
Погашенія 26.422 руб. 29 к.

Нарицательная стоимость акцій или паевъ: 1.000 акцій по 1.000 руб.
Операціонный годъ: съ 1 Іюля по 30 Іюня.
Составъ Правленія: Директоръ-Распорядитель: І В. Клейнеръ; Директоры: Г. В. Клейнеръ и Т. А. Якобсонъ.
Дивидендъ за три послѣднихъ года: за 1911/12 г.—6,9%.
Составъ предпріятія: заводъ земледѣльческихъ машинъ и орудій.
Отдѣленія и склады: нѣтъ.
Измѣненія, происшедшія во все время дѣйствія О-ва: не было.

---

255. Товарищество

на паяхъ парчевой и шелковой фабрикъ

ф. С. Іонова Сыновья въ Москвѣ.

Правленіе: Москва, Ильинка, Верхніе Торговые Ряды, 115.

Основано въ 1912 г.

Капиталы:
- **Основной** 300.000 руб. — к.
- **Запасный** нѣтъ руб. — к.
- **Погашенія** нѣтъ руб. — к.

Нарицательная стоимость акцій или паевъ: 300 акцій по 1.000 руб.
Операціонный годъ: съ 1 Января по 1 Января.
Составъ Правленія: Директоры Правленія: Иванъ Филипповичъ Іоновъ, Павелъ Петровичъ Петровъ и Иванъ Ивановичъ Дроздовъ.
Дивидендъ за три послѣднихъ года: за неокончаніемъ перваго операціоннаго года не выясненъ.
Составъ предпріятія: парчевая и шелковая фабрики.
Отдѣленія и склады: нѣтъ.
Измѣненія, происшедшія во все время дѣйствія Т-ва: не было.

---

256. Торгово-Промышленное Товарищество

Василій Гогинъ и К° въ Верхнеуральскѣ.

Правленіе: г. Верхне-Уральскъ.

Основано въ 1904 г.

Капиталы:
- **Основной** . . . . . 360.000 руб. — к.
- **Запасный** . . . . . 120.000 руб. — к.
- **Погашенія** . . . . . 90.089 руб. 80 к.
- **Въ распоряж. пайщ.** . . 57.797 руб. 99 к.

Нарицательная стоимость акцій или паевъ: 360 паевъ по 1.000 руб.
Операціонный годъ: съ 1 Мая по 1 Мая.
Составъ Правленія: Предсѣдатель Правленія: Василій Егоровичъ Гогинъ. Директоры: Алексѣй Егоровичъ Гогинъ и Петръ Петровичъ Селивановъ.
Дивидендъ за три послѣднихъ года: за 1910/11 г.—10%, за 1911/12 г.—10%.
Составъ предпріятія: Торговля мануфактурными и галантерейными товарами, обувью, готовымъ платьемъ; паровыя крупчатныя и раструсныя мельницы.
Отдѣленія и склады: нѣтъ.
Измѣненія, происшедшія во все время дѣйствія Т-ва: не было.

---

257. Екатеринославское Горнопромышленное Общество.

Правленіе: с. Екатериновка при ст. Криничная, Екатер. ж. д.

Основано въ 1896 г.

Капиталы: Основной 5.625.000 руб. — к.
Запасный нѣтъ руб. — к.
Погашенія нѣтъ руб. — к.

Нарицательная стоимость акцій или паевъ: 30.000 акцій по 187 руб. 50 коп.
Операціонный годъ: съ 1 Іюля по 30 Іюня.
Составъ Правленія: Предсѣдатель Правленія: Ренэ-Рауль Дюваль; Уполномоченный членъ Правленія: П. Г. Баяръ; Члены Правленія: Леблокъ, Пьерроннъ, де Бильи, Лорасъ, Перноле и Марре.
Дивидендъ за три послѣднихъ года: не было.
Составъ предпріятія: каменноугольные рудники при ст. Криничная, Мушкетово, Калміусъ и Чумаково, Екатер. ж. д.
Отдѣленія и склады: нѣтъ.
Измѣненія, происшедшія во все время дѣйствія О-ва: въ 1905 г. Общество пріобрѣло бывшее анонимное общество Рыковскихъ каменноугольныхъ копей.

---

258. Товарищество фабрично-зонтичнаго производства М. Н. Горожанкиной въ Москвѣ.

Правленіе: г. Москва, Третьяковскій проѣздъ.

Основано въ 1896 г.

Капиталы: Основной . . . . . 200.000 руб. — к.
Запасный . . . . . 14.174 руб. 05 к.
Погашенія . . . . . нѣтъ руб. — к.

Нарицательная стоимость акцій или паевъ: 100 паевъ по 2.000 руб.
Операціонный годъ: съ 1 Іюля по 1 Іюля.
Составъ Правленія: Иванъ Ивановичъ Горожанкинъ, Никита Ивановичъ Горожанкинъ и Петръ Алексѣевичъ Шляхтинъ.
Дивидендъ за три послѣднихъ года: за 1910/11 г.—8%.
Составъ предпріятія: фабрика производства зонтиковъ.
Отдѣленія и склады: нѣтъ.
Измѣненія, происшедшія во все время дѣйствія Т-ва: не было.

259. Акціонерное Общество „Вл. А. Долинскій“.

Правленіе: г. Кіевъ.

Основано въ 1904 г.

Капиталы:
- **Основной** 150.000 руб. — к.
- **Запасный** 6.900 руб. 27 к.
- **Погашенія** 1.195 руб. 37 к.

Нарицательная стоимость акцій или паевъ: 300 акцій по 500 руб.
Операціонный годъ: съ 1 Января по 1 Января.
Составъ Правленія: Директоры: Владиславъ Александровичъ Долинскій, Авролій Игнатьевичъ Лясоцкій и Станиславъ Игнатьевичъ Лясоцкій.
Дивидендъ за три послѣднихъ года: за 1910 г.—10%, за 1911 г.—10,6%.
Составъ предпріятія: торговля сельскохозяйственными машинами и орудіями, семянами и удобреніемъ.
Отдѣленія и склады: нѣтъ.
Измѣненія, происшедшія во все время дѣйствія О-ва: не было.

---

260. Пароходное и Торговое Акціонерное Общество „Кама“.

Правленіе: С.-Петербургъ, Екатерининскій кан., 6/2.

Основано въ 1911 г.

Капиталы:
- **Основной** 750.000 руб. — к.
- **Запасный** нѣтъ руб. — к.
- **Погашенія** нѣтъ руб. — к.

Нарицательная стоимость акцій или паевъ: 7.500 акцій по 100 руб.
Операціонный годъ: съ 1 Января по 1 Января.
Составъ Правленія: Михаилъ Степановичъ Солинъ, Эрнестъ Карловичъ Грубе, Петръ Петровичъ Комовъ, Александръ Ивановичъ Альферовъ и Дмитрій Михайловичъ Солинъ.
Дивидендъ за три послѣднихъ года: не было.
Составъ предпріятія: пароходство и торговля по рѣкѣ Камѣ.
Отдѣленія и склады: нѣтъ.
Измѣненія, происшедшія во все время дѣйствія О-ва: не было.

---

261. Акціонерное Общество портландъ-цементнаго завода

„Ключе".

Правленіе: Варшава, Іерусалимская Аллея, 45.

Основано въ 1900 г.

Капиталы:
- **Основной** 900.000 руб. — к.
- **Запасный** 40.000 руб. — к.
- **Погашенія** 266.580 руб. — к.

Нарицательная стоимость акцій или паевъ: 3.600 акцій по 250 руб.
Операціонный годъ: съ 18 Декабря по 18 Декабря (ст. ст.).
Составъ Правленія: Директоръ-Распорядитель: Л. Л. Мауве; Члены Правленія: Гаваръ Дюкло и Германъ Мауве.
Дивидендъ за три послѣднихъ года: за 1910 г. не было, за 1911 г. не было, за 1912 г.—6%.
Составъ предпріятія: портландъ-цементный заводъ.
Отдѣленія и склады: нѣтъ.
Измѣненія, происшедшія во все время дѣйствія О-ва: не было.

---

262. Товарищество Мануфактуръ

„В. И. Кожевниковъ".

Правленіе: С.-Петербургъ, Маріинскій рынокъ, 9.

Основано въ 1894 г.

Капиталы:
- **Основной** 1.600.000 руб. — к.
- **Запасный** 150,838 руб. 43 к.
- **Погашенія** 204.901 руб. 54 к.

Нарицательная стоимость акцій или паевъ: 160 паевъ по 10.000 руб.
Операціонный годъ: съ 1 Января по 1 Января.
Составъ Правленія: Предсѣдатель Правленія: Е. И. Кожевникова; Члены Правленія: Е. Н. Кожевникова и К. А. Шуваловъ.
Дивидендъ за три послѣднихъ года: за 1910 г.—1½%, за 1911 г. не было.
Составъ предпріятія: ватно-ткацкая фабрика въ С.-Петербургѣ.
Отдѣленія и склады: въ С.-Петербургѣ и Двинскѣ.
Измѣненія, происшедшія во все время дѣйствія Т-ва: не было.

---

263. Товарищество

Иваново-Вознесенской Ткацкой Мануфактуры.

Правленіе: г. Иваново-Вознесенскъ.

Основано въ 1880 г.

Капиталы:

Основной	1.500.000 руб.	— к.
Запасный	500.000 руб.	— к.
Погашенія	2.870.862 руб.	34 к.

Нарицательная стоимость акцій или паевъ: 750 паевъ по 2.000 руб.
Операціонный годъ: съ Пасхи до Пасхи.
Составъ Правленія: Директоры: Александръ Федоровичъ Витовъ, Федоръ Яковлевичъ Фокинъ и Федоръ Александровичъ Витовъ: Кандидатъ въ директоры: Николай Александровичъ Витовъ.
Дивидендъ за три послѣднихъ года: за 1910/11 г.—20%, за 1911/12 г.—10%.
Составъ предпріятія: бумаго-прядильная и ткацкая фабрика.
Отдѣленія и склады: нѣтъ.
Измѣненія, происшедшія во все время дѣйствія Т-ва: не было.

---

264. Акціонерное Общество шелковыхъ фабрикъ

К. Д. Жиро Сыновья.

Правленіе: г. Москва, Верхніе Торговые Ряды.

Основано въ 1912 г.

Капиталы:

Основной	8.000.000 руб.	— к.
Запасный	нѣтъ руб.	— к.
Погашенія	нѣтъ руб.	— к.

Нарицательная стоимость акцій или паевъ: 40.000 акцій по 200 руб.
Операціонный годъ: съ Пасхи до Пасхи.
Составъ Правленія: Директоръ-Распорядитель: В. К. Жиро; Директоры: П. К. Жиро. А. К. Жиро, Ф, И. Гринъ, А. Г. Винкманъ и М. Л .Бутри; Кандидатъ въ директоры; А. Мезоніа.
Дивидендъ за три послѣднихъ года: не было.
Составъ предпріятія: фабрика шелковыхъ издѣлій.
Отдѣленія и склады: нѣтъ.
Измѣненія, происшедшія во все время дѣйствія О-ва: не было.

265. Общество завода огнеупорныхъ издѣлій „М. А. Ковалевскій".

Правленіе: ст. Часовъ Яръ, Южныхъ ж. д.

Основано въ 1896 г.

Капиталы:
- **Основной** 625.000 руб. — к.
- **Запасный** нѣтъ руб. — к.
- **Погашенія** 224.405 руб. — к.

Нарицательная стоимость акцій или паевъ: 2.500 акцій по 250 руб.
Операціонный годъ: съ 1 Января по 1 Января.
Составъ Правленія: Предсѣдатель Правленія: Николай Федоровичъ Гельмгольнъ; Директоръ Распорядитель: Т. Э. Вдзѣнконскій; Члены Правленія: В. Я. Кошелевъ и Т. Э. Вдзѣнконскій.
Дивидендъ за три послѣднихъ года: не было.
Составъ предпріятія: заводъ огнеупорныхъ издѣлій.
Отдѣленія и склады: нѣтъ.
Измѣненія, происшедшія во все время дѣйствія О-ва: не было.

---

266. Акціонерное Общество резино-ленточной и тесемочной мануфактуры Егеръ и Циглеръ.

Правленіе: Варшава, Рымарская, 10.

Основано въ 1900 г.

Капиталы:
- **Основной** 600.000 руб. — к.
- **Запасный** 60.847 руб. 18 к.
- **Погашенія** 304.544 руб. 06 к.

Нарицательная стоимость акцій или паевъ: 2.400 акцій по 250 руб.
Операціонный годъ: съ 18 Декабря по 18 Декабря (ст. ст.).
Составъ Правленія: Директоръ-Распорядитель: Юлій Юльевичъ Егеръ; Директоры: Ричардъ Ричардовичъ Циглеръ и Ричардъ Юльевичъ Егеръ; кандидаты въ директоры: Рудольфъ Карловичъ Циглеръ и Генрихъ Эдуардовичъ Гербстъ.
Дивидендъ за три послѣднихъ года: за 1910 г.—12 1/10%, за 1911 г.—16%.
Составъ предпріятія: резино-ленточная и тесемочная фабрика.
Отдѣленія и склады: нѣтъ.
Измѣненія, происшедшія во все время дѣйствія О-ва: не было.

---

267. Кавказское Нефтепромышленное и Торговое Акціонерное Общество

„Керамалъ-Жафталихъ".

Правленіе: С.-Петербургъ, Вас. Остр., 2 линія, 7.

Основано въ 1911 г.

Капиталы: Основной 500.000 руб. — к.
Запасный нѣтъ руб. — к.
Погашенія нѣтъ руб. — к.

Нарицательная стоимость акцій или паевъ: 5.000 акцій по 100 руб.
Операціонный годъ: съ 1 Января по 31 Декабря.
Составъ Правленія: Предсѣдатель Правленія: В. Ф. Винбергъ; Члены Правленія: И. И. Нейкардтъ, А. И. Сабуровъ, С. В. Срезневскій и К. К. Квель.
Дивидендъ за три послѣднихъ года: не было.
Составъ предпріятія: нефтяные промыслы и дистил. заводъ.
Отдѣленія и склады: въ Москвѣ.
Измѣненія, происшедшія во все время дѣйствія О-ва: не было.

---

268. Генеральное Общество французской ваксы.

быв. А. Жако и К°

Правленіе: Парижъ.

Отвѣтственное Агентство для Россіи: г. Москва.

Основано въ 1888 г.

Капиталы: Основной 8.000.000 фр.
Запасный нѣтъ „
Погашенія нѣтъ „

Нарицательная стоимость акцій или паевъ: 16.000 акцій по 500 фр.
Операціонный годъ: съ 19 Декабря по 19 Декабря (ст. ст.)
Составъ Правленія: въ Парижѣ. Предсѣдатель Правленія: П. Сезбронъ; Члены Правленія Г. Ландрю и Бертанъ Муро. **Отвѣтственнаго Агентства:** Директоръ-Распорядитель: Л. И. Дюбуэнъ; Директоры: Ф. И. Люцельшвабъ и Л. А. Давидъ.
Дивидендъ за три послѣднихъ года: за 1909 г.—8%, за 1910 г.—8% и за 1911 г.—8%.
Составъ предпріятія: фабрика жестяныхъ издѣлій, печатня по металлу, ваксы, чернилъ и лака въ Москвѣ. и въ Одессѣ.
Отдѣленія и склады: въ Одессѣ, С.-Петербургѣ и Нижегородской ярмаркѣ.
Измѣненія, происшедшія во все время дѣйствія О-ва: не было.

---

269. Акціонерное Общество Ермолинской Мануфактуры

„Ф. С. Исаевой“

Правленіе: Москва, Черкасскій пер., д. Калязинскаго подворья.

Основано въ 1899 г.

Капиталы: Основной 2.000.000 руб. — к.
Запасный нѣтъ руб. — к.
Погашенія 392.156 руб. 20 к.

Нарицательная стоимость акцій или паевъ: 20.000 акцій по 100 руб.
Операціонный годъ: съ Пасхи до Пасхи.
Составъ Правленія: Директоры: Федоръ Семеновичъ Исаевъ, Павелъ Павловичъ Граве и Иванъ Акимовичъ Исаковичъ.
Дивидендъ за три послѣднихъ года: не было.
Составъ предпріятія: ткацко-набивная фабрика.
Отдѣленія и склады: нѣтъ.
Измѣненія, происшедшія во все время дѣйствія О-ва: Основной капиталъ увеличенъ съ первоначальнаго 750.000 руб. до 2.000.000 руб.

---

270. Торговое Товарищество

Преемники И. А. Козлова.

Правленіе: Москва, Средніе Торговые Ряды, 312-317.

Основано въ 1902 г.

Капиталы: Основной 200.000 руб. — к.
Запасный 235 руб. 10 к.
Погашенія 9.163 руб. 42 к.

Нарицательная стоимость акцій или паевъ: 100 паевъ по 2.000 руб.
Операціонный годъ: съ 1 Января по 1 Января.
Составъ Правленія: Директоры: Иванъ Алексѣевичъ Пуговкинъ, Сергѣй Ивановичъ Жемочкинъ и Николай Степановичъ Соковъ; кандидатъ въ директоры: Федоръ Акимовичъ Панкратовъ.
Дивидендъ за три послѣднихъ года: не было.
Составъ предпріятія: замшево-лайковый кожевенный заводъ и перчаточная фабрика.
Отдѣленія и склады: нѣтъ.
Измѣненія, происшедшія во все время дѣйствія Т-ва: не было.

---

271. Акціонерное Общество
шерстяныхъ и бумажныхъ мануфактуръ
М. Зильберштейнъ въ г. Лодзи.

Правленіе: г. Лодзь.

Основано въ 1892 г.

Капиталы:
Основной	2.000.000	руб. — к.
Запасный	нѣтъ	руб. — к.
Погашенія	нтѣъ	руб. — к.

Нарицательная стоимость акцій или паевъ: 200 акцій по 10.000 руб.
Операціонный годъ: съ 1 Января по 31 Декабря.
Составъ Правленія: Директоры: Т. М. Зильберштейнъ, С. М. Зильберштейнъ, М. И. Познанскій, С. М. Познанскій и М. И. Гликсманъ; кандидаты въ директоры: Б. Я. Эйгеръ и А. М. Пропперъ.
Дивидендъ за три послѣднихъ года: за 1910 г.—5%, за 1911 г.—5%.
Составъ предпріятія: механическая ткацкая и бумагопрядильная фабрика.
Отдѣленія и склады: нѣтъ.
Измѣненія, происшедшія во все время дѣйствія О-ва: не было.

272. Акціонерное Общество
Деміевской паровой фабрики шоколада и конфектъ
подъ фирмою
„Валентихъ Ефимовъ“.

Правленіе: с. Деміевка, Кіевской губ. и уѣзда.

Основано въ 1897 г.

Капиталы:
Основной	300.000	руб. — к.
Запасный	39	руб. 98 к.
Погашенія	43.769	руб. 94 к.

Нарицательная стоимость акцій или паевъ: 600 акцій по 500 руб.
Операціонный годъ: съ 1 Мая по 1 Мая.
Составъ Правленія: Директоръ-Распорядитель: Альбертъ Яковлевичъ Вюрглеръ; Директоры Правленія: Карлъ Яковлевичъ Вюрглеръ и Карлъ Генриховичъ Шульцъ.
Дивидендъ за три послѣднихъ года: не было.
Составъ предпріятія: паровая фабрика шоколада и конфектъ.
Отдѣленія и склады: въ Кіевѣ.
Измѣненія, происшедшія во все время дѣйствія О-ва: не было.

273. Французское Континентальное Акціонерное Общество Электрической тяги и освѣщенія.

(Société Continentale de Traction et d' Eclairage par l' Electricité).

Правленіе: въ Парижѣ.

Отвѣтственное Агентство: въ Либавѣ, Вокзальная, 58.

Основано въ 1901 г.

Капиталы:

Основной	6.000.000 фр.
Запасный	91.343 фр.
Погашенія	302.696 фр.

Нарицательная стоимость акцій или паевъ: 60.000 акцій по 100 фр.
Операціонный годъ: съ 18 Декабря по 18 Декабря. (ст. ст.).
Составъ Правленія: Администраторъ-Распорядитель: Петръ Бале де Меризи; Администраторы въ Парижѣ: Рудольфъ Когенъ, Оскаръ Петри, Генри Розенбаумъ и Павелъ Гейна; Ревизоры: Джемсъ Клэренъ и А. Груслинъ.
Дивидендъ за три послѣднихъ года: за 1910 г.—4% и за 1911 г.—5%.
Составъ предпріятія: электрическая тяга и трамвай въ Либавѣ.
Отдѣленія и склады: нѣтъ.
Измѣненія, происшедшія во все время дѣйствія О-ва: Основной капиталъ увеличенъ съ первоначальнаго 4.000.000 фр. до 6.000·000 фр.

---

274. Акціонерное Общество производства картофельныхъ продуктовъ „Л. Гурскій и Э. Муравскій Новый-Дворъ".

Правленіе: ус. Новый-Дворъ, Варшавской губ. и уѣзда.

Основано въ 1910 г.

Капиталы:

Основной	500.000 руб. — к.
Запасный	3.402 руб. 91 к.
Погашенія	29.350 руб. 89 к.

Нарицательная стоимость акцій или паевъ: 10.000 акцій по 500 руб.
Операціонный годъ: съ 19 Августа по 18 Августа. (ст. ст.).
Составъ Правленія: Эдуардъ Муравскій, Вацлавъ Муравскій, Іосифъ Гурскій и Янъ Завадскій.
Дивидендъ за три послѣднихъ года: за 1910/11 г.—7%, за 1911/12 г.—4%.
Составъ предпріятія: крахмало-паточный заводъ.
Отдѣленія и склады: нѣтъ.
Измѣненія, происшедшія во все время дѣйствія О-ва: не было.

---

275. Акціонерное Общество

Ревельской писчебумажной фабрики

Э. И. Іогансона.

Правленіе: С.-Петербургъ, Владимірскій, 19.

Основано въ 1895 г.

Капиталы: Основной 600.000 руб. — к.
Запасный 25.998 руб. 03 к.
Погашенія 225.000 руб. — к.

Нарицательная стоимость акцій или паевъ: 2.400 акцій по 250 руб.
Операціонный годъ: съ 1 Января по 31 Декабря.
Составъ Правленія: Предсѣдатель Правленія: П. Г. Дарси; Члены Правленія: В. Г. Ворожейкинъ и Н. Г. Сахновскій.
Дивидендъ за три послѣднихъ года: не было.
Составъ предпріятія: писчебумажная фабрика въ Ревелѣ.
Отдѣленія и склады: въ С.-Петербургѣ, Москвѣ и Ригѣ.
Измѣненія, происшедшія во все время дѣйствія О-ва: не было.

---

276. Общество

Карпово-Обрывскихъ Угольныхъ копей.

Правленіе: С.-Петербургъ, Милліонная, 14.

Основано въ 1908 г.

Капиталы: Основной 1.200.000 руб. — к.
Запасный нѣтъ руб. — к.
Погашенія нѣтъ руб. — к.

Нарицательная стоимость акцій или паевъ: 12.000 акцій по 100 руб.
Операціонный годъ: съ 1 Января по 1 Января.
Составъ Правленія: Предсѣдатель Правленія: Д. И. Дармалатовъ; Члены Правленія: А. И. Каминка, Г. Г. Раупертъ, Р. Ф. Зивертъ и В. П. Платоновъ.
Дивидендъ за три послѣднихъ года: не было.
Составъ предпріятія: каменноугольныя копи.
Отдѣленія и склады: нѣтъ.
Измѣненія, происшедшія во все время дѣйствія О-ва: не было.

---

277. Каспійско-Черноморское Нефтепромышленное и Торговое Общество.

Правленіе: г. Баку.

Основано въ 1883 г.

Капиталы: Основной 10.000.000 руб. — к.
Запасный 3.475.493 руб. 34 к.
Погашенія 13.916.635 руб. 07 к.

Нарицательная стоимость акцій или паевъ: 10.000 акцій по 1.000 руб.
Операціонный годъ: съ 1 Января по 1 Января.
Составъ Правленія: Директоры: Г. Ф. Гольдшмитдъ, И. С. Браунъ и А. М. Фейгль.
Дивидендъ за три послѣднихъ года: за 1910 г.—не было, за 1911 г.—10%.
Составъ предпріятія: нефтяные промыслы: Нефтеперегонный заводъ.
Отдѣленія и склады: нѣтъ.
Измѣненія, происшедшія во все время дѣйствія О-ва: не было.

---

278. Товарищество Чугуно-литейнаго и Машиностроительнаго Производствъ Добровыхъ и Жаботольцъ.

(Учреждена Администрація.)

Правленіе: Москва, Б. Татарская, 15.

Основано въ 1890 г.

Капиталы: Основной 3.400.000 руб. — к.
Запасный нѣтъ руб. — к.
Погашенія 618.936 руб. 38 к.

Нарицательная стоимость акцій или паевъ: 440 обыкн. паевъ по 5.000 руб. и 4.800 привиллег. по 250 руб.
Операціонный годъ: съ Пасхи до Пасхи.
Составъ Правленія: Предсѣдатель Администраціи: С. Ю. Гольдбергъ; Администраторъ-Распорядитель: К. Ф. Массе; Администраторы: Г. Ф. Беланже, К. Л. Гантертъ и С. А. Добровъ.
Дивидендъ за три послѣднихъ года: не было.
Составъ предпріятія: чугуно-литейные и машиностроительные заводы въ Москвѣ и Нижнемъ-Новгородѣ.
Отдѣленія и склады: въ Самарѣ, Саратовѣ, Харьковѣ, Ростовѣ на/Д., Екатеринбургѣ и Курскѣ.
Измѣненія, происшедшія во все время дѣйствія Т-ва: учреждена администрація.

279. Акціонерное Общество

Кіевскаго Проволочно-Гвоздильнаго и Механическаго завода.

Правленіе: г. Кіевъ, Кузнечная, 50.

Основано въ 1899 г.

Капиталы:

Основной	300.000	руб. — к.
Запасный	5.752	руб. 62 к.
Погашенія	81.171	руб. 37 к.

Нарицательная стоимость акцій или паевъ: 600 акцій по 500 руб.
Операціонный годъ: съ 1 Января по 1 Января.
Составъ Правленія: Директоръ-Распорядитель: С. С. Левинъ; Члены Правленія: М. Г. Погребиневскій и У. Ю. Костелянецъ.
Дивидендъ за три послѣднихъ года: за 1910 г.—не было, за 1911 г.—3%.
Составъ предпріятія: проволочно-гвоздильное, металлоткацкое, механическое и цѣпное отд. и фабрика кроватей и конноподковныхъ гвоздей.
Отдѣленія и склады: нѣтъ.
Измѣненія, происшедшія во все время дѣйствія О-ва: не было.

---

280. Нефтепромышленное и торговое Общество

подъ фирмою

„Каспійское Товарищество".

Правленіе: г. Баку, Садовая, с/д.

Основано въ 1887 г.

Капиталы:

Основной	7.500.000	руб. — к.
Запасный	1.084.931	руб. 92 к.
Разн. наимен.	9.158.061	руб. 06 к.

Нарицательная стоимость акцій или паевъ: 7.500 акцій по 1.000 руб.
Операціонный годъ: съ 1 Января по 31 Декабря.
Составъ Правленія: Предсѣдатель Правленія: Павелъ Осиповичъ Гукасовъ; Директоры: Аршакъ Осиповичъ Гукасовъ и Иванъ Петровичъ Теръ-Маркосовъ; кандидаты въ директоры: Яковъ Осиповичъ Гукасовъ и Іосифъ Никитовичъ Хунунцъ.
Дивидендъ за три послѣднихъ года: за 1910 г.—8%, за 1911 г.—8%, за 1912 г.—8%.
Составъ предпріятія: нефтяные промыслы въ Бакинской губ. и въ Закаспійской области, керосиновый заводъ въ Баку и наливная станція въ Батумѣ.
Отдѣленія и склады: нѣтъ.
Измѣненія, происшедшія во все время дѣйствія О-ва: основной капиталъ увеличенъ съ первоначальнаго 2.000.000 руб. до 7.500 руб.

---

281. Общество

Каменноугольныхъ копей, рудниковъ и заводовъ въ Сосновицахъ.

Правленіе: г. Варшава, Владимірская, 6.

Основано въ 1890 г.

Капиталы:
- **Основной** 9.750.000 руб. — к.
- **Запасный** 1.205.013 руб. — к.
- **Погашенія** нѣтъ руб. — к.

Нарицательная стоимость акцій или паевъ: 52.000 акцій по 187 руб. 50 к.
Операціонный годъ: съ 18 Сентября по 18 Сентября. (ст. ст.)
Составъ Правленія: Предсѣдатель: баронъ д'Англезъ; Товарищъ Предсѣдателя: П. В. Вассаль; Члены Правленія: Н. И. Викулинъ, К. П. Готманъ, баронъ К. К. Бугдсгевденъ, графъ де Вассаль-Монвьеръ и О. Пьераръ.
Дивидендъ за три послѣднихъ года: за 1910/11 г.—10%, за 1911/12 г.—предполагается 10%.
Составъ предпріятія: каменоугольныя копи, галмейные рудники, цинкоплавильный заводъ, цинкопрокатный заводъ и фабрика цинковыхъ бѣлилъ.
Отдѣленія и склады: нѣтъ.
Измѣненія, происшедшія во все время дѣйствія О-ва: не было.

---

282. Акціонерное Общество трансмиссіоннаго, машиностроительнаго и чугунно-литейнаго заводовъ въ Лодзи

„J. Joхъ".

Правленіе: г. Лодзь, Петроковская, 217.

Основано въ 1906 г.

Капиталы:
- **Основной** 1.700.000 руб. — к.
- **Запасный** 33.000 руб. 69 к.
- **Погашенія** 196.847 руб. 65 к.

Нарицательная стоимость акцій или паевъ: 6.800 акцій по 250 руб.
Операціонный годъ: съ 19 Сентября по 19 Сентября (ст. ст.).
Составъ Правленія: Директоры Правленія: Тереза Іонъ, Адольфъ Іонъ, и Бруно Іонъ; кандидаты въ директоры: Гербертъ Іонъ и Генрихъ Маркертъ.
Дивидендъ за три послѣднихъ года: за 1910 г.—13%, за 1911 г.—8,5%.
Составъ предпріятія: трансмиссіонный, машиностроительный и чугунно-литейный заводъ въ Лодзи.
Отдѣленія и склады: нѣтъ.
Измѣненія, происшедшія во все время дѣйствія О-ва: основной капиталъ увеличенъ съ первоначальнаго 850.000 руб. до 1,700.000 руб.

283. „Кавказское Общество для добыванія и обработки солодковаго корня, лакричника“

Англійское Акціонерное Общество съ ограниченною отвѣтственностью.

Правленіе: г. Смирна, (Турція).

Отвѣтственное Агентство для Россіи: С.-Петербургъ, Николаевская наб., 7.

Основано въ 1901 г.

Капиталы:

Основной	100.000	ф. ст.
Запасный	нѣтъ	ф. ст.
Погашенія	нѣтъ	ф. ст.

Нарицательная стоимость акцій или паевъ: 100.000 акцій по 1 ф. ст.
Операціонный годъ: съ 18 Мая по 17 Мая (ст. ст.).
Составъ Правленія: Предсѣдатель Правленія: Д. Форбесъ; Члены Правленія: С. Гордонъ, Т. С. Катто и А. Е. Бирдъ.
Дивидендъ за три послѣднихъ года: за 1910/11 г.—6%.
Составъ предпріятія: добыча, обработка и продажа солодковаго корня.
Отдѣленія и склады: нѣтъ.
Измѣненія, происшедшія во все время дѣйствія О-ва: не было.

---

284. Товарищество Зуевской Мануфактуры

И. Ж. Зимина.

Правленіе: Москва, Юшковъ пер., 4.

Основано въ 1884 г.

Капиталы:

Основной	7.500.000	руб. — к.
Запасный	1.466.000	руб. — к.
Погашенія	4.130.023	руб. — к.

Нарицательная стоимость акцій или паевъ: 6.000 паевъ по 1.250 руб.
Операціонный годъ: съ 1 Января по 1 Января.
Составъ Правленія: Директоры: Леонтій Ивановичъ Зиминъ, Григорій Ивановичъ Зиминъ и Евдокія Савватѣевна Зимина; кандидаты въ директоры: Иванъ Ивановичъ Зиминъ, Николай Леонтьевичъ Зиминъ и Алексѣй Тарасовичъ Голубковъ; члены ревизіонной коммиссіи: Марія Васильевна Зимина, Сергѣй Ивановичъ Зиминъ и Александръ Ивановичъ Зиминъ.
Дивидендъ за три послѣднихъ года: за 1910 г.—10%, за 1911 г.—10%.
Составъ предпріятія: бумаго-прядильная и ткацкая фабрика.
Отдѣленія и склады: на ярмаркахъ: Нижегородской, Симбирской, Урюпинской, Крещенской и Покровской.
Измѣненія, происшедшія во все время дѣйствія Т-ва: не было.

285. Товарищество Мануфактуръ

Никанора Дербенева Сыновья.

Правленіе: г. Иваново-Вознесенскъ.

Основано въ 1887 г.

Капиталы:

Основной	5.000.000 руб. — к.
Запасный	697.230 руб. 78 к.
Погашенія	2.659.763 руб. 94 к.

Нарицательная стоимость акцій или паевъ: 5.000 паевъ по 1.000 руб.
Операціонный годъ: съ Пасхи до Пасхи.
Составъ Правленія: Директоры: Иванъ Никаноровичъ Дербеневъ; Павелъ Никаноровичъ Дербеневъ и Василій Александровичъ Дербеневъ; кандидатъ въ директоры: Анна Федоровна Дербенева.
Дивидендъ за три послѣднихъ года: за 1909/10 г.—13½%, за 1910/11 г.—29,1%, и за 1911/12 г.—5,1%.
Составъ предпріятія: бумаго-прядильная и миткалево-ткацкая фабрики въ м. Камешковѣ, Ковровскаго у., при ст. Новки, М.-Н. ж. д.; миткалево-ткацкая, ситце-набивная и отбѣльная фабрики въ г. Иваново-Вознесенскѣ.
Отдѣленія и склады: въ Москвѣ.
Измѣненія, происшедшія во все время дѣйствія Т-ва: основной капиталъ увеличенъ съ первоначальнаго 600.000 руб. до 5.000.000 руб.

---

286. Товарищество

Андрея Захряпина Сыновей.

Правленіе: г. Переяславль-Залѣсскій.

Основано въ 1903 г.

Капиталы:

Основной	300.000 руб. — к.
Запасный	26.951 руб. 08 к.
Погашенія	26.465 руб. 50 к.

Нарицательная стоимость акцій или паевъ: 300 паевъ по 1.000 руб.
Операціонный годъ: съ Пасхи до Пасхи.
Составъ Правленія: Предсѣдатель Правленія: Дмитрій Андреевичъ Захряпинъ; Директоры: Василій Андреевичъ Захряпинъ и Иванъ Андреевичъ Захряпинъ.
Дивидендъ за три послѣднихъ года: за 1909/10 г.—1%, за 1910/11 г.—3½% и за 1911/12 г.—4%.
Составъ предпріятія: фабрика церковной утвари.
Отдѣленія и склады: въ Москвѣ, Воронежѣ, Ростовѣ на/Д. и Нижегородской ярмаркѣ.
Измѣненія, происшедшія во все время дѣйствія О-ва: не было.

287. Общество

Выксунскихъ Горныхъ заводовъ.

Правленіе: с. Выкса, Нижегородской губ., Ардатовскаго уѣзда.

Основано въ 1885 г.

Капиталы:
- **Основной** 4.250.000 руб. — к.
- **Запасный** нѣтъ руб. — к.
- **Погашенія** 1.075.485 руб. — к.

Нарицательная стоимость акцій или паевъ: 6.000 обыкн. и 2.500 привиллег. акцій по 500 руб.
Операціонный годъ: съ 1 Января по 1 Января.
Составъ Правленія: Предсѣдатель Правленія: А. И. Лессингъ; Директоры: Б. А. Лессингъ, П. А. Каверзневъ и А. П. Мещерскій; кандидаты въ директоры: В. А. Лессингъ, Э. Г. Брунсъ и В. К. Гельцъ.
Дивидендъ за три послѣднихъ года: за 1909 г.—не было, за 1910 г.—не было, за 1911 г.—$1^1/_2$%.
Составъ предпріятія: чугунно плавильные заводы—Выксунскій и Бушуевскій; желѣзопрокатные заводы—Нижне-Выксунскій, Вильскій, Проволоченскій и Дощатенскій; (желѣзные рудники).
Отдѣленія и склады: нѣтъ.
Измѣненія, происшедшія во все время дѣйствія О-ва: не было.

---

288. Акціонерное Общество Керамическихъ заводовъ

Дзевульскій и Лахге.

Правленіе: г. Варшава, Рысья, 5.

Основано въ 1898 г.

Капиталы:
- **Основной** 700.000 руб. — к.
- **Запасный** 26.000 руб. — к.
- **Погашенія** 433.000 руб. — к.

Нарицательная стоимость акцій или паевъ: 2.800 акцій по 250 руб.
Операціонный годъ: съ 1 Января по 31 Декабря.
Составъ Правленія: Предсѣдатель Правленія: Альбертъ-Георгій Альбертовичъ Рейнштейнъ; Директоръ-Распорядитель: Петръ Домбковскій; Управляющій: Вацлавъ Розвадовскій; Члены Правленія: Владиславъ Янковскій и Леонардъ Талленъ-Вильчевскій; кандидаты въ члены Правленія: Станиславъ Лубенскій и Анточъ Пулъяновскій; Ревизіонная Коммиссія: Станиславъ Бонецкій, Іосифъ Лесневскій, Іосифъ Мархвицкій, Адольфъ Настъ и Ричардъ Соколовскій.
Дивидендъ за три послѣднихъ года: не было.
Составъ предпріятія: заводы въ г. Опочно, Радомской губ. и Славянкѣ, Харьковской губ.
Отдѣленія и склады: въ Москвѣ.
Измѣненія, происшедшія во все время дѣйствія О-ва: не было.

289. Акціонерное Общество

„Артуръ Коппель“.

Правленіе: С.-Петербургъ, Невскій, 116.

Основано въ 1897 г.

Капиталы:
- **Основной** 2.385.000 руб. — к.
- **Запасный** 18.619 руб. 34 к.
- **Погашенія** 493.336 руб. 55 к.

Нарицательная стоимость акцій или паевъ: 12.720 акцій по 187 руб. 50 к.
Операціонный годъ: съ 1 Октября по 31 Сентября.
Составъ Правленія: Предсѣдатель Правленія: Бенно Оренштейнъ; Товарищъ Предсѣдателя: Робертъ Эрнестовичъ Кутцнеръ; Директоръ-Распорядитель: Станиславъ Іосифовичъ Макаревичъ; кандидаты въ директоры: Эрнестъ Карловичъ Штейнбергъ, Захарій Лосовичъ Раппопортъ и Борисъ Львовичъ Гершуни.
Дивидендъ за три послѣднихъ года: за 1909/10 г.—4%, за 1910/11 г.—8%.
Составъ предпріятія: Механическій и вагоностроительный заводъ въ С.-Петербургѣ.
Отдѣленія и склады: въ Москвѣ, Варшавѣ, Харьковѣ, Кіевѣ, Одессѣ, Ригѣ, Гельсингфорсѣ, Владивостокѣ, Читѣ и Благовѣщенскѣ.
Измѣненія, происшедшія во все время дѣйствія О-ва: основной капиталъ увеличенъ съ первоначальнаго 1.650.000 руб. до 2.385.000 руб.

290. Акціонерное Общество

Справочныхъ Конторъ о кредитоспособности С. Клячкинъ и К°.

Правленіе: Москва, Кузнецкій мостъ, 15.

Основано въ 1912 г.

Капиталы:
- **Основной** 500.000 руб. — к.
- **Запасный** нѣтъ руб. — к.
- **Погашенія** нѣтъ руб. — к.

Нарицательная стоимость акцій или паевъ: 1.000 акцій по 500 руб.
Операціонный годъ: съ 1 Января по 1 Января.
Составъ Правленія: Соломонъ Григорьевичъ Клячкинъ, Карлъ Яковлевичъ Гейманъ, Елена Ефимовна Клячкина и Владиславъ Юльяновичъ Шимановскій.
Дивидендъ за три послѣднихъ года: за неокончаніемъ перваго операціоннаго года не выясненъ.
Составъ предпріятія: выдача справокъ о кредитоспособности фирмъ, торгующихъ въ Россіи и заграницей. Содѣйствіе при регулированіи счетовъ между дебиторами и кредиторами.
Отдѣленія и склады: нѣтъ.
Измѣненія, происшедшія во все время дѣйствія О-ва: не было.

291. Товарищество Мануфактуръ

Наслѣдниковъ М. И. Красильщикова.

Правленіе: с. Родники, Юрьевецкаго у., Костромской губ.

Основано въ 1910 г.

Капиталы:	Основной	1.200.000 руб. — к.
	Запасный	1.000 руб. — к.
	Погашенія	9.073 руб. 40 к.

Нарицательная стоимость акцій или паевъ: 400 паевъ по 3.000 руб.
Операціонный годъ: съ 1 Января по 1 Января.
Составъ Правленія: Александръ Ивановичъ Кокоревъ, Елена Ивановна Красильщикова и Ольга Михайловна Щербакова.
Дивидендъ за три послѣднихъ года: не было.
Составъ предпріятія: бумаго-ткацкая, отбѣльно-красильно-аппретурная фабрика.
Отдѣленія и склады: въ Москвѣ.
Измѣненія, происшедшія во все время дѣйствія Т-ва: не было.

---

292. Акціонерное Общество

Первый Русскій Суперфосфатный заводъ Мюльграбенъ близъ Риги.

Правленіе: Рига, Песочная, 7.

Основано въ 1912 г.

Капиталы:	Основной	1.250.000 руб. — к.
	Запасный	нѣтъ руб. — к.
	Погашенія	нѣтъ руб. — к.

Нарицательная стоимость акцій или паевъ: 5.000 акцій по 250 руб.
Операціонный годъ: съ 1 Января по 31 Декабря.
Составъ Правленія: Директоры: Л. Г. Кенигъ, Юліусъ Фогельзангъ и Рих. Рисъ; кандидаты въ директоры: Вильгельмъ Тиссенъ; прокуристъ: Рудольфъ Либекъ.
Дивидендъ за три послѣднихъ года: за 1910 г.—2%, за 1911 г.— 3%.
Составъ предпріятія: суперфосфатный заводъ.
Отдѣленія и склады: нѣтъ.
Измѣненія, происшедшія во все время дѣйствія О-ва: измѣнено названіе прежде: Мюльграбенскій химическій заводъ бывш. М. Гефлингеръ и К° основ, въ 1899 г.

---

293. Товарищество

Зассенгофской бумагопрядильной и ткацкой Мануфактуры.

Правленіе: Зассенгофъ, близь Риги.

Основано въ 1895 г.

Капиталы:
- Основной 1.000.000 руб. — к.
- Запасный 119.091 руб. 08 к.
- Погашенія 806.922 руб. 61 к.

Нарицательная стоимость акцій или паевъ: 1.000 паевъ по 1.000 руб.
Операціонный годъ: съ 1 Января по 1 Января.
Составъ Правленія: Предсѣдатель—Директоръ-Распорядитель: Х. В Фрейнкель; Директоры: Я. Х. Фрейнкель, Ф. Н. Гутманъ, М. У. Шлоссбергъ и Д. Фрейнкель; кандидаты въ директоры: Р. У. Фрейнкель и Ф. Потрухъ.
Дивидендъ за три послѣднихъ года: за 1910 г.—6% и за 1911 г.—5%.
Составъ предпріятія: бумагопрядильная и ткацкая мануфактура и красильня.
Отдѣленія и склады: нѣтъ.
Измѣненія, происшедшія во все время дѣйствія Т-ва: не было.

---

294. Акціонерное Общество

Згержской хлопчатко-бумажной Мануфактуры.

Правленіе: Згержъ. Петроковской губ.

Основано въ 1900 г.

Капиталы:
- Основной . . . . 750.000 руб. — к,
- Запасный . . . . 44.312 руб. 65 к,
- Амортизаціонный 508.766 руб. 99 к.

Нарицательная стоимость акцій или паевъ: 1.500 акцій по 500 руб.
Операціонный годъ: съ 1 Января по 1 Января.
Составъ Правленія: Предсѣдатель Правленія: Петръ Вертгеймъ; Члены Правленія: Вилли Поссельтъ, Максъ Фишеръ и Эрнестъ Поссельтъ; кандидаты: Густавъ Поссельтъ и Вальтеръ Буклей.
Дивидендъ за три послѣднихъ года: за 1910 г.—6%, за 1911 г.—5%.
Составъ предпріятія: бумагопрядильная фабрика.
Отдѣленія и склады: нѣтъ.
Измѣненія, происшедшія во все время дѣйствія О-ва: не было.

295. Швейцарское Акціонерное Общество Каменноугольныхъ и желѣзныхъ рудниковъ на Югѣ Россіи.

Правленіе: Женева.

Отвѣтственное Агентство для Россіи: Екатеринославъ.

Основано въ 1909 г.

Капиталы:

Основной	3.300.000	фр.
Запасный	нѣтъ	фр.
Погашенія	нѣтъ	фр.

Нарицательная стоимость акцій или паевъ: 33.000 акцій по 100 фр.
Операціонный годъ: съ 1 Января по 1 Января.
Составъ Правленія: Директоръ-Распорядитель: М. Ю. Карпасъ; Члены Правленія: П. Боне, Л. Г. Гаркави, Г. М. Карпасъ, П. Пельтье, и Э. Фай.
Дивидендъ за три послѣднихъ года: за 1909/10 г.—8,5%, за 1910/11 г.—9% и за 1911/12 г.—9%.
Составъ предпріятія: Каменноугольные и желѣзные рудники въ Екатеринославской и Херсонской губ.
Отдѣленія и склады: нѣтъ.
Измѣненія, происшедшія во все время дѣйствія О-ва: не было.

---

296. Акціонерное Общество Табачной фабрики „Соломонъ Когенъ“

Правленіе: Кіевъ, Бибиковскій бульваръ, 72-74.

Основано въ 1906 г.

Капиталы:

Основной	850.000	руб. — к.
Запасный	18.827	руб. 69 к.
Погашенія	40.527	руб. 36 к.

Нарицательная стоимость акцій или паевъ: 3.400 акцій по 250 руб.
Операціонный годъ: съ 1 Января по 31 Декабря.
Составъ Правленія: Директоръ-Распорядитель: Абрамъ Моисеевичъ Когенъ; Члены Правленія: Максъ Соломоновичъ Бродскій и Антонъ Тибурціевичъ Винцевичъ; кандидаты въ Члены Правленія: Александръ Моисеевичъ Когенъ и Михаилъ Соломоновичъ Носовъ.
Дивидендъ за три послѣднихъ года: за 1910 г.—6½%, за 1911 г. не было.
Составъ предпріятія: табачная фабрика.
Отдѣленія и склады: нѣтъ.
Измѣненія, происшедшія во все время дѣйствія О-ва: Обществомъ пріобрѣтена фабрика „Бр. Когенъ“.

---

297. Акціонерное Общество

„К р о в л я“.

Правленіе: С.-Петербургъ, Морская, 29.

Основано въ 1906 г.

Капиталы: Основной 300.000 руб. — к.
Запасный нѣтъ руб. — к.
Погашенія нѣтъ руб. — к.

Нарицательная стоимость акцій или паевъ: 1.200 акцій по 250 руб.
Операціонный годъ: съ 1 Октября по 1 Октября.
Составъ Правленія: Предсѣдатель Правленія: А. Н. Ратьковъ-Рожновъ; Директоръ-Распорядитель: Г. Л. Схолль-Энгбертсъ; члены правленія: М. В. Бардинцевъ, Р. А. Оцко, В. В. Романовъ и В. В. Гаврилюкъ; Управляющій дѣлами: Н. И. Орѣховъ.
Дивидендъ за три послѣднихъ года: не было.
Составъ предпріятія: Продажа разнаго желѣза и бѣлой жести, обществъ, вошедшихъ въ синдикатъ.
Отдѣленія и склады: въ Москвѣ, Екатеринбургѣ, Одессѣ, Царицынѣ, Баку, Ташкентѣ, Нижнемъ-Новгородѣ, Саратовѣ, Ярославлѣ, Харьковѣ, Перми, Варшавѣ и Ригѣ.
Измѣненія, происшедшія во все время дѣйствія О-ва: не было.

---

298. Товарищество

торговли русскими мануфактурными товарами

„Д. П. Котляревскаго въ Одессѣ“.

Правленіе: Одесса, Троицкая, 54.

Основано въ 1899 г.

Капиталы: Основной 1.000.000 руб. — к.
Запасный 102 руб. — к.
Погашенія 71.019 руб. 70 к.

Нарицательная стоимость акцій или паевъ: 1.000 паевъ по 1.000 руб.
Операціонный годъ: съ 15 Декабря по 15 Декабря.
Составъ Правленія: Предсѣдатель Правленія: Павелъ Петровичъ Котляревскій; члены правленія: Елена Петровна Котляревская, Петръ Ивановичъ Кухта; кандидаты: Анна Петровна Павловская и Алексѣй Филипповичъ Фисакъ.
Дивидендъ за три послѣднихъ года: за 1910 г.—12%, за 1911 г.—8%.
Составъ предпріятія: торговля мануфактурными товарами.
Отдѣленія и склады: въ Одессѣ, Кишиневѣ и Харьковѣ.
Измѣненія, происшедшія во все время дѣйствія Т-ва: основной капиталъ увеличенъ съ первоначальнаго 500.000 руб. до 1.000.000 руб.

---

299. Акціонерное Общество

Лахковскій и Ликопъ.

Правленіе: Митава, Добленская, 48.

Основано въ 1900 г.

Капиталы:
- **Основной** 300.000 руб. — к.
- **Запасный** 2.000 руб. — к.
- **Погашенія** 60.000 руб. — к.

Нарицательная стоимость акцій или паевъ: 1.200 акцій по 250 руб.
Операціонный годъ: съ 1 Января по 31 Декабря.
Составъ Правленія: Доректоръ-Распорядитель: Ф. Шенефельдтъ; директоры: баронъ Э. фонъ Драхенфельсъ, А. Вестерманъ; кандидаты въ директоры: Іос. фонъ Свиртунъ и баронъ Эд. фонъ деръ Роппъ.
Дивидендъ за три послѣднихъ года: не было.
Составъ предпріятія: шоколадно-конфектная, консервная и чернильно-химическая фабрики.
Отдѣленія и склады: нѣтъ.
Измѣненія, происшедшія во все время дѣйствія О-ва: не было.

---

300. Товарищество

Куяновскаго свекло-сахарнаго завода.

Правленіе: с. Куяновка, Сумскаго у., Харьковской губ.

Основано въ 1901 г.

Капиталы:
- **Основной** 400.000 руб. — к.
- **Запасный** 63.449 руб. — к.
- **Погашенія** нѣтъ руб. — к.

Нарицательная стоимость акцій или паевъ: 400 паевъ по 1.000 руб.
Операціонный годъ: съ 1 Апрѣля по 1 Апрѣля.
Составъ Правленія: Предсѣдатель Правленія: А. П. Прянишниковъ; директоры Правленія: В. А. фонъ Лоретцъ-Эблинъ и И. Д. Траскинъ.
Дивидендъ за три послѣднихъ года: за 1910/11 г.—16%, за 1911/12 г.—15%.
Составъ предпріятія: свекло-сахарный заводъ.
Отдѣленія и склады: нѣтъ.
Измѣненія, происшедшія во все время дѣйствія Т-ва: не было.

---

301. Анонимное Бельгійское Общество

Зеркальныхъ заводовъ на Югѣ Россіи.

Правленіе: Шарлеруа, (Бельгія).

Отвѣтственное Агентство: Константиновка, Екатеринославской губ.

Основано въ 1900 г.

Капиталы:

Основной	6,000.000	фр. — сант.
Запасный	851.914	фр. 58 сант.
Погашенія	189.657	фр. 83 сант.

Нарицательная стоимость акцій или паевъ: 24.000 акцій по 250 фр.
Операціонный годъ: съ 18 Іюня по 17 Іюня (ст. ст.).
Составъ Правленія: въ Шарлеруа: Предсѣдатель Правленія: Луи Ламберъ; Члены Правленія: Э. Пире-Гобле, Жоржъ Деспри, Поль Нобле, Іосифъ Сизеле, Фернандъ Ламберъ, Жоржъ Депре; Члены ревизіонной комиссіи: Ж. Депре. І. Дефевримонъ, Г. Сизеле, Э. Делатръ и Д. Роберъ. **Отвѣтственный Агентъ:** Фернандъ Фернандовичъ Генэ.
Дивидендъ за три послѣднихъ года: за 1910/11 г.—23%, за 1911/12 г.—29%.
Составъ предпріятія: Зеркальный заводъ.
Отдѣленія и склады: нѣтъ.
Измѣненія, происшедшія во все время дѣйствія О-ва: не было.

---

302. Товарищество Стеклянныхъ заводовъ

„Братья Ж. и И. Костеревы".

Правленіе: Москва, Гранатный пер., 20.

Основано въ 1898 г.

Капиталы:

Основной	750.000	руб. — к.
Запасный	12.998	руб. 43 к
Погашенія	46.343	руб. 24 к.

Нарицательная стоимость акцій или паевъ: 250 паевъ по 3.000 руб.
Операціонный годъ: съ 1 Октября по 1 Октября.
Составъ Правленія: Павелъ Павловичъ Блиновъ, Николай Викторовичъ Филипповъ и Агриппина Исаевна Блинова.
Дивидендъ за три послѣднихъ года: не было.
Составъ предпріятія: стеклянные и лѣсопильные заводы и торфяныя болота.
Отдѣленія и склады: нѣтъ.
Измѣненія, происшедшія во все время дѣйствія Т-ва: не было.

---

303. Акціонерное Общество транспортированія кладей и товарныхъ складовъ съ выдачею ссудъ

„Гергардъ и Гей".

Правленіе: С.-Петербургъ, Невскій, 28.

Основано въ 1901 г.

Капиталы:
- **Основной** 5.000.000 руб. — к.
- **Запасный** 338.169 руб. 01 к.
- **Погашенія** 155 449 руб. 88 к.

Нарицательная стоимость акцій или паевъ: 20.000 акцій по 250 руб.
Операціонный годъ: съ 1 Января по 31 декабря.
Составъ Правленія: Предсѣдатель Правленія: К. В. Эльснеръ; Члены Правленія: М. Ф. Эльснеръ ,В. В. Эльснеръ, М. А. Варшавскій и Б. А. Бидерманъ.
Дивидендъ за три послѣднихъ года: за 1911 г.—10%.
Составъ предпріятія: транспортныя и коммиссіонныя операціи по импорту и экспорту.
Отдѣленія и склады: въ Москвѣ.
Измѣненія, происшедшія во все время дѣйствія О-ва: основной капиталъ увеличенъ съ первоначальнаго 3.000.000. руб. до 5.000.000. руб.

---

304. Фабрично-Торговое Товарищество

Братьевъ Крестовниковыхъ.

Правленіе: Москва, Старая площадь, Нововарваринское подворье.

Основано въ 1870 г.

Капиталы:
- **Основной** 3.000.000 руб. — к.
- **Запасный** 1.500.000 руб. — к.
- **Погашенія** 3.606.353 руб. 07 к.

Нарицательная стоимость акцій или паевъ: 2.000 паевъ по 1.500 руб.
Операціонный годъ: съ 1 Сентября по 1 Сентября.
Составъ Правленія: Члены Правленія: Григорій Александровичъ Крестовниковъ, Михаилъ Алексѣевичъ Преображенскій, Валентинъ Владиміровичъ Крестовниковъ и Сергѣй Владиміровичъ Крестовниковъ; Кандидаты: Александръ Михаиловичъ Преображенскій и Александръ Владиміровичъ Крестовниковъ.
Дивидендъ за три послѣднихъ года: за 1908/9 г.—8%, за 1909/10г.—8% и за 1910/11 г.—8%.
Составъ предпріятія: стеарино-мыльный, химическій и глицериновый заводъ и бумаго-прядильная фабрика.
Отдѣленія и склады: нѣтъ.
Измѣненія, происшедшія во все время дѣйствія Т-ва: не было.

---

305. Торгово-Промышленное и Пароходное Общество

„Волга“

Правленіе: г. Нижній-Новгородъ, Ильинка, 34.

Основано въ 1910 г.

Капиталы:

Основной	6.000.000 руб. — к.
Запасный	79,357 руб. 05 к.
Погашенія	728.092 руб. 12 к.
Страховой	158.714 руб. 11 к.
Вспоможенія	24.000 руб. — к.

Нарицательная стоимость акцій или паевъ: 60.000 акцій по 100 руб.
Операціонный годъ: съ 1 Января по 1 Января.
Составъ Правленія: Предсѣдатель Правленія: И. Ф. Скрепинскій; Директоръ-Распорядитель: Д. В. Сироткинъ; директоры: И. М. Лбовъ, П. А. Рукинъ и П. О. Гукасовъ.
Дивидендъ за три послѣднихъ года: за 1910 г.—6%, за 1911 г.—8%.
Составъ предпріятія: грузовое пароходство по Каспійскому морю, рѣкѣ Волгѣ и ея притокамъ и по рѣкамъ бассейна рѣки Оби.
Отдѣленія и склады: на Волгѣ, въ Московскомъ раіонѣ и въ Западной Сибири.
Измѣненія, происшедшія во все время дѣйствія О-ва: основной капиталъ увеличенъ съ первоначальнаго 2.000.000 руб. до 6.000.000 руб. и получено разрѣшеніе на увеличеніе капитала до 10.000.000 руб.

---

306. Гродзецкое Общество Каменноугольной и Заводской Промышленности.

Правленіе: с. Гродзецъ, при г. Бендинѣ, Петроковской губ.

Основано въ 1899 г.

Капиталы:

Основной	3.501.000 руб. — к.
Запасный	281.188 руб. 73 к.
Погашенія	1.430.439 руб. 01 к.

Нарицательная стоимость акцій или паевъ: 18.672 акцій по 187 руб. 50к.
Операціонный годъ: съ 1 Января по 1 Января.
Составъ Правленія: Директоръ-Распорядитель: Ст. Скарбинскій; Члены Правленія: Ст. Цѣхановскій, Дрешеръ, А. Мартинъ, А. Домаховскій, Б. Хайндрихъ и К. Мартинъ.
Дивидендъ за три послѣднихъ года: за 1909 г.—8%, за 1910 г.—9% и за 1911 г.—9%.
Составъ предпріятія: каменноугольная копь Гродзецъ II.
Отдѣленія и склады: нѣтъ.
Измѣненія, происшедшія во все время дѣйствія О-ва: не было.

---

307. Акціонерное Общество табачныхъ и спичечныхъ фабрикъ

Наслѣдниковъ И. Ж. Дунаева.

Правленіе: Ярославль, Дворянская ул., с. д.

Основано въ 1911 г.

Капиталы:
- **Основной** 4.000.000 руб. — к.
- **Запасный** нѣтъ руб. — к.
- **Погашенія** нѣтъ руб. — к.

Нарицательная стоимость акцій или паевъ: 40.000 акцій по 100 руб.
Операціонный годъ: съ 1 Января по 1 Января.
Составъ Правленія: Предсѣдательница Правленія: Елизавета Яковлевна Дунаева; замѣститель предсѣдательницы: Александръ Ефимовичъ Дунаевъ; директоры: Трифонъ Кондратьевичъ Козловъ, Александръ Александровичъ Богдановъ и Николай Петровичъ Вязмитиновъ; кандидаты въ директоры: Евгеній Матвѣевичъ Иванышинъ, Петръ Константиновичъ Гоголевъ и Константинъ Петровичъ Вязмитиновъ.
Дивидендъ за три послѣднихъ года: за неокончаніемъ перваго операціонаго года не выясненъ.
Составъ предпріятія: Табачная и спичечная фабрика въ Ярославлѣ и табачная фабрика въ Ромнахъ, Полтавской губ.
Отдѣленія и склады: въ Ярославлѣ, С.-Петербургѣ, Костромѣ и Нѣжинѣ.
Измѣненія, происшедшія во все время дѣйствія О-ва: не было.

---

308. Акціонерное Общество

Густавъ Листъ.

Правленіе: Москва, Софійская наб., с. д.

Основано въ 1897 г.

Капиталы:
- **Основной** 2.000.000 руб. — к.
- **Запасный** 166.900 руб. — к.
- **Погашенія** 1.627.000 руб. — к.

Нарицательная стоимость акцій или паевъ: 8.000 акцій по 250 руб.
Операціонный годъ: съ 1 Января по 31 Декабря.
Составъ Правленія: Г. И. Листъ, Ж. Г. Листъ, А. Г. Листъ, В. Ф. Листъ и Г. М. Якобсонъ.
Дивидендъ за три послѣднихъ года: за 1910 г.—3%, за 1911 г.—3%.
Составъ предпріятія: Бутырскій и Софійскій машиностроительные заводы.
Отдѣленія и склады: нѣтъ.
Измѣненія, происшедшія во все время дѣйствія О-ва: не было.

---

309. Товарищество Садковской Мануфактуры

Ивана Демина.

Правленіе: Москва, Ильинка, Юшковъ пер., 6.

Основано въ 1891 г.

Капиталы:
- **Основной** 2.500.000 руб. — к.
- **Запасный** 258.632 руб. 16 к.
- **Погашенія** 1.566.697 руб. 34 к.

Нарицательная стоимость акцій или паевъ: 2 500 паевъ по 1,000 руб.
Операціонный годъ: съ 1 Января по 1 Января.
Составъ Правленія: Директоры: Сергѣй Ивановичъ Деминъ, Ѳедоръ Ивановичъ Деминъ и Александръ Ивановичъ Деминъ; кандидаты въ директоры: Владиміръ Ивановичъ Деминъ и Романъ Ивановичъ Деминъ.
Дивидендъ за три послѣднихъ года: за 1909 г.—8%, за 1910 г.—8% и за 1911 г.—6%.
Составъ предпріятія: бумагопрядильная, бумаготкацкая, красильнокубовая и набивная фабрика.
Отдѣленія и склады: въ Москвѣ и Харьковѣ.
Измѣненія, происшедшія во все время дѣйствія Т-ва: Увеличенъ основной капиталъ съ первоначальнаго 1.000.000 руб. до 2.500.000 руб.

---

310. Товарищество стекольнаго производства

„Лезавичи“.

Правленіе: С.-Петербургъ, Колокольная 5.

Основано въ 1911 г.

Капиталы:
- **Основной** 400.000 руб. — к.
- **Запасный** нѣтъ руб. — к.
- **Погашенія** нѣтъ руб. — к.

Нарицательная стоимость акцій или паевъ: 1.600 паевъ по 250 руб.
Операціонный годъ: съ 1 Января по 31 Декабря.
Составъ Правленія: С. Л. Гуревичъ, М. Л. Гуревичъ и Г. И. Файнбергъ.
Дивидендъ за три послѣднихъ года: за неокончаніемъ перваго операціоннаго года не выясненъ.
Составъ предпріятія: стекольный заводъ.
Отдѣленія и склады: нѣтъ.
Измѣненія, происшедшія со все время дѣіотвія Т-ва: не было.

---

311. Общество Комаровскихъ желѣзорудныхъ мѣсторожденій и Южно-Уральскихъ горныхъ заводовъ.

Правленіе: С.-Петербургъ, Б. Конюшенная, 27.

Основано въ 1900 г.

Капиталы:
- **Основной** 3.750.000 руб. — к.
- **Запасный** нѣтъ руб. — к.
- **Погашенія** нѣтъ руб. — к.

Нарицательная стоимость акцій или паевъ: 20.000 акцій по 187 руб. 50 к.
Операціонный годъ: съ 1 Ноября по 31 Октября.
Составъ Правленія: Предсѣдатель Правленія: И. Г. Дарси; Товарищъ Предсѣдателя: В. Н. Липинъ; директоры: М. М. Гусаренко, П. К. Миллеръ и А. А. Фредериксъ.
Дивидендъ за три послѣднихъ года: не было.
Составъ предпріятія: Авзянопетровская, Слезневская, Комаровская и Лемезинская лѣсныя дачи; доменные заводы; эксплоатація лѣса; добыча золота.
Отдѣленія и склады: нѣтъ.
Измѣненія, происшедшія во все время дѣйствія О-ва: основной капиталъ уменьшенъ съ первоначальнаго 5.000.000 руб. до 3.750.000 руб.

---

312. Общество Деконскихъ алебастровыхъ и огнеупорныхъ издѣлій и матеріаловъ.

Правленіе: ст. Деконская, Южныхъ жел. дор.

Основано въ 1899 г.

Капиталы:
- **Основной** 375.000 руб. — к.
- **Запасный** 31.845 руб. 33 к.
- **Погашенія** 186.219 руб. 95 к.

Нарицательная стоимость акцій или паевъ: 1.500 акцій по 250 руб.
Операціонный годъ: съ 1 Января по Января.
Составъ Правленія: Директоръ-Распорядитель: Теофилъ Эдуардовичъ Вдзѣнконскій; Директоры: Василій Яковлевичъ Кошелевъ и Альбертъ Христофоровичъ Шейблеръ.
Дивидендъ за три послѣднихъ года: за 1909 г.—4%, за 1910 г.—5% и за 1911 г.—5%.
Составъ предпріятія: производство огнеупорныхъ издѣлій, сырого и жженомолотаго алебастра.
Отдѣленія и склады: нѣтъ.
Измѣненія, происшедшія во все время дѣйствія О-ва: не было.

---

313. Товарищество судоходства и пароходства

„И. И. Конецкій".

Правленіе: С.-Петербургъ, Невскій пр., 137.

Основано въ 1901 г.

Капиталы:

Основной	800.000 руб. — к.
Запасный	66.882 руб. 82 к.
Погашенія	871.597 руб. 97 к.

Нарицательная стоимость акцій или паевъ: 160 паевъ по 5.000 руб.
Операціонный годъ: съ 1 Января по 1 Января.
Составъ Правленія: Предсѣдатель Правленія: Иванъ Григорьевичъ Конецкій; Члены Правленія: Иванъ Ивановичъ Конецкій и Евгеній Ивановичъ Конецкій; кандидатъ: Григорій Ивановичъ Конецкій.
Дивидендъ за три послѣднихъ года: за 1909 г.—7%, за 1910 г.—7% и з 1911 г.—7%.
Составъ предпріятія: буксирное пароходство по р. Волгѣ, Шекснѣ, по Марьинской системѣ и р. Невѣ; баржи, полулодки и плавучій докъ, лѣсопильный заводъ и судостроительная верфь въ г. Рыбинскѣ.
Отдѣленія и склады: въ Рыбинскѣ, Ярославлѣ. Н.-Новгородѣ, Шлисельбургѣ, Сворирѣ, Подпорожьѣ, Вознесенскѣ, Варшавѣ, Анненскомъ мосту, Олонецкой губ. м. Чайка по р. Шекснѣ, Ивеновъ Боръ, Новгородской губ. и Нижегородской Ярмаркѣ.
Измѣненія, происшедшія во все время дѣйствія Т-ва: не было.

---

314. Акціонерное Общество

Кавказскихъ Химическихъ заводовъ.

Правленіе: г. Екатеринодаръ.

Основано въ 1910 г.

Капиталы:

Основной	1.200.000 руб. — к.
Запасный	4.369 руб. 37 к.
Погашенія	8.608 руб. 97 к.

Нарицательная стоимость акцій или паевъ: 4.800 акдій по 250 руб.
Операціонный годъ: съ 1 Іюля по 30 Іюня.
Составъ Правленія: Предсѣдатель Правленія: И. И. Галанинъ; Члены Правленія: А. А. Коваленко, З. Б. Кецельманъ, М. С. Кожевниксвъ и Г. С. Чистяковъ.
Дивидендъ за три послѣднихъ года: за 1910/11 г.—не было, за 1911/12 г.—5%.
Составъ предпріятія: поташные заводы въ Кубанской области.
Отдѣленія и склады: нѣтъ.
Измѣненія, происшедшія во все время дѣйствія О-ва: не было.

---

315. Ирминское каменноугольное Анонимное Акціонерное Общество

Докецъ.

Правленіе: Брюссель.

Отвѣтственное Агентотво для Россіи: Харьковъ, Сумская, 21/23.

Основано въ 1901 г.

Капиталы:		
	Основной	5 000.000 фр.
	Запасный	нѣтъ фр.
	Погашенія	нѣтъ фр.

Нарицательная стоимость акцій или паевъ: 10,000 акцій по 500 фр.
Операціонный годъ: съ 18 Декабря по 18 Декабря, (ст. ст.).
Составъ Правленія: въ Брюсселѣ: графъ д'Оссонвиль; главный администраторъ: Эдгардъ де Сенсей: администраторы: С. С. де Манціарли, Эдгаръ Стернъ и Р. Шапуи. **Отвѣтственный Агентъ**: Іосифъ Михайловичъ Дворжинчинъ; Управляющій рудникомъ: Николай Ивановичъ Скельтъ.
Дивидендъ за три послѣднихъ года: не было.
Составъ предпріятія: каменноугольные рудники.
Отдѣленія и склады: нѣтъ.
Измѣненія, происшедшія во все время дѣйствія О-ва: не было.

---

316. Товарищество

Лежневской Мануфактуры.

Правленіе: Москва, Ильинка, д. Купеческаго Общества.

Основано въ 1888 г.

Капиталы:		
	Основной	750.000 руб. — к.
	Запасный	49.858 руб. 41 к.
	Погашенія	924.435 руб. 12 к.

Нарицательная стимость акцій или паевъ: 750 паевъ по 1.000 руб.
Операціонный годъ. съ 1 Мая по 1 Мая.
Составъ Правленія: Директоры: В. А. Кокушкинъ, А. В. Кокушкинъ, Г. Н. Кокуш. инъ.
Дивидендъ за три послѣднихъ года: за 1909/10 г.—7%, за 1910/11 г.—15 %% и за 1911/12 г.—7%.
Составъ предпріятія: ткацкая и триково-набивная фабрика.
Отдѣленія и склады: нѣтъ.
Измѣненія, происшедшія во все время дѣйствія Т-ва: не было.

---

317. Акціонерное Общество для механической обработки дерева

А. М. Лютеръ.

Правленіе: Ревель, Б. Перновская, 27.

Основано въ 1898 г.

Капиталы:	**Основной**	1.500.000 руб.	— к.
	Запасный	319.909 руб.	— к.
	Погашенія	1.117.091 руб.	— к.

Нарицательная стоимость акцій или паевъ: 6.000 акцій по 250 руб.
Операціонный годъ: съ 1 Января по 31 Декабря.
Составъ Правленія: Директоры: Х. А. Лютеръ, О. К. Иникенъ, Э. Г. Арчеръ и М. Х. Лютеръ; кандидаты въ директоры: К. А. Гребнеръ и Г. Г. Рутерфордъ.
Дивидендъ за три послѣднихъ года: за 1910 г.—12%, за 1911 г.—15%.
Составъ предпріятія: фабрики для обработки дерева.
Отдѣленія и склады: нѣтъ.
Измѣненія происшедшія во все время дѣйствія О-ва: не было.

---

318. Акціонерное Общество „Замокъ Лескова Скала".

Правленіе: Варшава, Новгородская, 25.

Основано въ 1906 г.

Капиталы:	**Основной**	100.000 руб.	— к.
	Запасный	нѣтъ руб.	— к.
	Погашенія	нѣтъ руб.	— к.

Нарицательная стоимость акцій или паевъ: 800 акцій по 500 руб.
Операціонный годъ: съ 18 Декабря по 17 Декабря (ст. ст.).
Составъ Правленія: Директоръ Правленія: Маріонъ Карпусъ; Члены Правленія: Юзефъ Завадзки и Владиславъ Маркони.
Дивидендъ за три послѣднихъ года: за 1910 г.—не было, за 1911 г.—1,6%.
Составъ предпріятія: устройство и эксплоатація дачныхъ мѣстъ въ Кѣлецкой губ.
Отдѣленія и склады: нѣтъ.
Измѣненія, происшедшія во все время дѣйствія О-ва: не было.

319. Кавказское Товарищество Торговли Аптекарскими Товарами.

Правленіе: г. Тифлисъ.

Основано въ 1882 г.

Капиталы:
- **Основной** 300.000 руб. — к.
- **Запасный** 100.000 руб. — к.
- **Погашенія** нѣтъ руб. — к.

Нарицательная стоимость акцій или паевъ: 600 паевъ по 500 руб.
Операціонный годъ: съ 1 Января по 1 Января.
Составъ Правленія: Члены Правленія: К. М. Амихановъ. А. А. Джаншіевъ и В. С. Анановъ; Управляющій дѣлами Товарищества: К. С. Саркисовъ.
Дивидендъ за три послѣднихъ года: за 1909 г.—не было, за 1910 г.—14%, за 1911 г.—не было.
Составъ предпріятія: производство аптекарскихъ товаровъ.
Отдѣленія и склады: въ Тифлисѣ, Баку и Батумѣ.
Измѣненія, происшедшія во все время дѣйствія Т-ва: не было.

---

320. Товарищество Мануфактуръ Яхны Красильщиковой съ Сыновьями.

Правленіе: Москва, Никольская, Чижовское подворье.

Основано въ 1894 г.

Капиталы:
- **Основной** 8.000.000 руб. — к.
- **Запасный** 1.926.318 руб. 76 к.
- **Погашенія** 5.239.072 руб. 24 к.

Нарицательная стоимость акцій или паевъ: 1.600 паевъ по 5.000 руб.
Операціонный годъ: съ 1 Сентября по 1 Сентября.
Составъ Правленія: Федоръ Михайловичъ Красильщиковъ, Петръ Михайловичъ Красильщиковъ и Николай Михайловичъ Красильщиковъ.
Дивидендъ за три послѣднихъ года: за 1909/10 г.—не было, са 1910/11 г.—5% и за 1911/12 г.—8%.
Составъ предпріятія: бумагопрядильная, мехенико-ткацкая и красильно-аппретурная фабрика.
Отдѣленія и склады: нѣтъ.
Измѣненія, происшедшія во все время дѣйствія Т-ва: не было.

---

321. Товарищество нефтяного производства

Т. М. Ліахозова Сыновей.

Правленіе: С.-Петербургъ, Захарьевская, 10.

Основано въ 1907 г.

Капиталы: Основной 8.000.000 руб. — к.
Запасный нѣтъ руб. — к.
Погашенія 697.581 руб. — к.

Нарицательная стоимость акцій или паевъ: 80.000 паевъ по 100 руб.
Операціонный годъ: съ 1 Января по 1 Января.
Составъ Правленія: Предсѣдатель Правленія: А. И. Путиловъ; замѣститель Предсѣдателя: П. Н. Летуновскій; директоры: Т. В. Бѣлозерскій. Фернандъ Дюбьевъ и Жозефъ Богаертсъ; кандидаты въ директоры: Л. Е. Мазировъ и Ф. А. Шумиловъ.
Дивидендъ за три послѣднихъ года: за 1910 г.—16%, за 1911 г.—16%.
Составъ предпріятія: Керосино-масляный, бензиновый и гипсолитовый заводы.
Отдѣленія и склады: въ Парижѣ, Антверпенѣ, Лондонѣ, Брюсселѣ; въ Россіи: въ Баку, Батумѣ и Саратовѣ.
Измѣненія, происшедшія во все время дѣйствія Т-ва: основной капиталъ увеличенъ съ первоначальнаго 2.000.000 руб. до 8.000.000 руб.

322. Товарищество Издательскаго и Печатнаго Дѣла

А. ф. Марксъ.

Правленіе: С.-Петербургъ, улица Гоголя, 22.

Основано въ 1907 г.

Капиталы: Основной 1.600.000 руб. — к.
Запасный 20.665 руб. — к.
Погашенія 668.301 руб. — к.

Нарицательная стоимость акцій или паевъ: 400 паевъ по 4.000 руб.
Операціонный годъ: съ 1 Января по 31 Декабря.
Составъ Правленія: Директоръ-Распорядитель: Л. Ф. Марксъ; Директоръ: А. Собинъ; кандидатъ въ директоры: А. Н. Шульговская.
Дивидендъ за три послѣднихъ года: за 1909 г.—5%, за 1910 г.—5% и за 1911 г.—6%.
Составъ предпріятія: Издательство и книгопечатаніе.
Отдѣленія и склады: нѣтъ.
Измѣненія, происшедшія во все время дѣйствія Т-ва: не было.

323. Акціонерное Общество Карандашной фабрики

„Ст. Маевскій и К°".

Правленіе: ст. Прушковъ, Варшаво-Вѣнской жел. дор.

Основано въ 1899 г.

Капиталы:
- **Основной** 400.000 руб. — к.
- **Запасный** 27.487 руб. 71 к.
- **Пагашенія** 161.703 руб. 85 к.

Нарицательная стоимость акцій или паевъ: 1.600 акцій по 250 руб.
Операціонный годъ: съ 1 Октября по 30 Сентября.
Составъ Правленія: Предсѣдатель Правленія: Князь Михаилъ Воронецкій; Директоръ-Распорядитель: Станиславъ Маевскій; Директоры: Юзефъ Заборскій, Адамъ Роникеръ и Юзефъ Велевейскій; Члены ревизіонной коммиссіи: Эдуардъ Ангсвичъ, Станиславъ Хильчинскій, Владиславъ Ельскій, Стефанъ Уминскій и Князь Павелъ Воронецкій.
Дивидендъ за три послѣднихъ года: за 1919/10 г.—8%, за 1910/11 г.—10% и за 1911/12 г.—10%.
Составъ предпріятія: карандашная фабрика.
Отдѣленія и склады: въ Варшавѣ.
Измѣненія, происшедшія во все время дѣйствія О-ва: основной капиталъ увеличенъ съ первоначальнаго 320.000 руб. до 400.000 руб.

---

324. Одесское Общество Торговли Аптекарскими товарами

Ю. Лемме и К°.

Правленіе: Одесса, улица Жуковскаго, 20.

Основано въ 1896 г.

Капиталы:
- **Основной** 500.000 руб. — к.
- **Запасный** 110.000 руб. 37 к.
- **Погашенія** нѣтъ руб. — к.

Нарицательная стоимость акцій или паевъ: 200 акцій по 2.500 руб.
Операціонный годъ: съ 1 Января по 31 Декабря.
Составъ Правленія: Директоръ-Распорядитель: Карлъ Юльевичъ Лемме; Директоры: Юлій Юльевичъ Лемме и Леопольдъ Леопольдовичъ Мельтцеръ.
Дивидендъ за три послѣднихъ года: за 1910 г.—8%, за 1911 г.—15%.
Составъ предпріятія: производство и торговля аптекарскими товарами.
Отдѣленія и склады: нѣтъ.
Измѣненія, происшедшія во все время дѣйствія О-ва: не было.

325. Товарищество

Курскихъ свекло-сахарныхъ и рафинадныхъ заводовъ.

Правленіе: с. Бурынь, Путивльскаго у., Курской губ.

Основано въ 1894 г.

Капиталы:
- **Основной** 1,500.000 руб. — к.
- **Запасный** 375.029 руб. 92 к.
- **Погашенія** 1.294.201 руб. 67 к.

Нарицательная стоимость акцій или паевъ: 3,000 паевъ по 500 руб.
Операціонный годъ: съ 1 Августа по 1 Августа.
Составъ Правленія: Директоръ-Распорядитель: Борисъ Шевелевичъ Ширманъ; Директоры: Гитля Шевелевна Левина, Александра Савельевна Зейбергъ.
Дивидендъ за три послѣднихъ года: за 1909/10 г.—41,6%, за 1910/11 г.—24,5%, за 1911/12 г.—20%.
Составъ предпріятія: песочный и рафинадный заводы.
Отдѣленія и склады: нѣтъ.
Измѣненія, происшедшія во все время дѣйствія Т-ва: основной капиталъ увеличенъ съ первоначальнаго 400.000 руб. до 1,500.000 руб.

---

326. Товарищество печатнаго дѣла и торговли

И. Ж. Кушкеревъ и К° въ Москвѣ.

Правленіе: Москва, Пименовская, с./д.

Основано въ 1888 г.

Капиталы:
- **Основной** 800.000 руб. — к.
- **Запасный** 196.578 руб. 24 к.
- **Погашенія** 772.456 руб. 88 к.

Нарицательная стоимость акцій или паевъ: 800 акцій по 1.000 руб.
Операціонный годъ: съ 1 Января по 1 Января.
Составъ Правленія: С. В. Чефрановъ, И. Д. Петровъ и С. Н. Михайловъ.
Дивидендъ за три послѣднихъ года: за 1910 г.—8%, за 1911 г.—12%, за 1912 г.—10%.
Составъ предпріятія: типо-литографія и переплетная.
Отдѣленія и склады: въ Москвѣ, С.-Петербургѣ и Кіевѣ.
Измѣненія, происшедшія во все время дѣйствія Т-ва: не было.

---

327. Акціонерное Общество свеклосахарныхъ и рафинадныхъ заводовъ **Лубка и Шрехява.**

Правленіе: м. Казимерджи-Велькой, Кѣлецкой губ.

Основано въ 1902 г.

Капиталы:	**Основной**	1.200.000 руб.	— к.
	Запасный	41.100 руб.	— к.
	Погашенія	нѣтъ руб.	— к.

Нарицательная стоимость акцій или паевъ: 1.200 паевъ по 1.000 руб.
Операціонный годъ: съ 1 Августа по 31 Іюля.
Составъ Правленія: Юліанъ Толлочко, графъ Антонъ Водзицкій и Францъ Кистеръ.
Дивидендъ за три послѣднихъ года: за 1910/11 г.—3%, за 1911/12 г.—3,5%.
Составъ предпріятія: свеклосахарные и рафинадные заводы.
Отдѣленія и склады: нѣтъ.
Измѣненія, происшедшія во все время дѣйствія О-ва: не было.

---

328. **Лекское Золотопромышленное Товарищество.**

Правленіе: С.-Петербургъ, Галерная, 20.

Основано въ 1896 г.

Капиталы:	**Основной**	16,500.000 руб.	— к,
	Запасный	5.500.000 руб.	— к,
	Погашенія	3.974.807 руб.	24 к.

Нарицательная стоимость акцій или паевъ: 110.000 акцій по 150 руб.
Операціонный годъ: съ 1 Октября по 30 Сентября.
Составъ Правленія: Директоры: Н. С. Авдаковъ, Г. Д. Бойль, Л. Ф. Брауманъ, А. В. Еропкинъ. А. Е. Калистратовъ, И. Х. Озеровъ; кандидаты въ директоры: А. І. Заруба, Е. Н. Бардошъ-де-Марни и А. Д. Шварцъ.
Дивидендъ за три послѣднихъ года: за 1910 г.—56%, за 1911 г.—23,3%.
Составъ предпріятія: золотосодержащіе пріиски и пароходство по рѣкѣ Ленѣ.
Отдѣленія и склады: нѣтъ.
Измѣненія, происшедшія во все время дѣйствія Т-ва: не было.

---

329. Товарищество

Гаврило-Ямской Мануфактуры

А. А. Локалова.

Правленіе: с. Гавриловъ-Ямъ, Ярославской губ.

Основано въ 1888 г.

Капиталы:
- **Основной** 3.000.000 руб. — к.
- **Запасный** 750.000 руб. — к.
- **Погашенія** 2.198.172 руб. 72 к.

Нарицательная стоимость акцій или паевъ: 300 паевъ по 10.000 руб.
Операціонный годъ: съ 1 Января по 1 Января.
Составъ Правленія: Владиміръ Георгіевичъ Лопатинъ, Леонидъ Георгіевичъ Лопатинъ и Елена Александровна Лопатина.
Дивидендъ за три послѣднихъ года: за 1910 г.—9%, за 1911 г.—9%.
Составъ предпріятія: Гаврило-Ямская мануфактура льняныхъ издѣлій.
Отдѣленія и склады: нѣтъ.
Измѣненія, происшедшія во все время дѣйствія Т-ва: основной капиталъ увеличенъ съ первоначальнаго 1.500.000 руб, до 3.000.000 руб.

---

330. **Общество Костеобжигательныхъ заводовъ и выдѣлки изъ кости другихъ продуктовъ.**

Правленіе: С.-Петербургъ, Адмиралтейскій пр., 10.

Основано въ 1874 г.

Капиталы:
- **Основной** 3.000.000 руб. — к.
- **Запасный** нѣтъ руб. — к.
- **Погашенія** нѣтъ руб. — к.

Нарицательная стоимость акцій или паевъ: 30.000 акцій по 100 руб.
Операціонный годъ: съ 1 Января по 1 Января.
Составъ Правленія: Предсѣдатель Правленія: Н. Н. Белей; Директоръ-Распорядитель: Ѳ. О. Блейманъ; директоры: И. А. Воронинъ, С. П. Глезмеръ и Г. Л. Кольсорнъ.
Дивидендъ за три послѣднихъ года: за 1910 г.—20% за 1911 г.—20%.
Составъ предпріятія: костеобжигательный заводъ.
Отдѣленія и склады: нѣтъ.
Измѣненія, происшедшія во все время дѣйствія О-ва: не было.

---

331. Товарищество

Западно-Сибирскаго пароходства и торговли.

Правленіе: С.-Петербургъ, Невскій, 72.

Основано въ 1899 г.

Капиталы:

Основной	4.250.000	руб. — к.
Запасный	нѣтъ	руб. — к.
Погашенія	нѣтъ	руб. — к.

Нарицательная стоимость акцій или паевъ: 8.500 паевъ по 500 руб.
Операціонный годъ: съ 1 Ноября по 1 Ноября.
Составъ Правленія: Предсѣдатель Правленія и Директоръ-Распорядитель: Григорій Григорьевичъ Игнатьевъ; директоры: Николай Ивановичъ Котельниковъ, Иванъ Ивановичъ Корниловъ, Ефремъ Ивановичъ Корниловъ, Сергѣй Антоновичъ Карповъ и Михаилъ Алексѣевичъ Іевлевъ.
Дивидендъ за три послѣднихъ года: не было.
Составъ предпріятія: грузовое и пассажирское пароходство по р. Западной Сибири и по р. Чулыму.
Отдѣленія и склады: нѣтъ.
Измѣненія, происшедшія во все время дѣйствія Т-ва: съ 1 Ноября 1912 г. въ Товарищество вошелъ Торговый Домъ И. Н. Корнилова Н-ки съ капиталомъ въ 954,000 руб.

---

332. Акціонерное Общество Керамическаго завода

„Корвиховъ".

Правленіе: Варшава, улица Бодуэна, 3.

Основано въ 1908 г.

Капиталы:

Основной	200.000	руб. — к.
Запасный	1.167	руб. — к.
Погашенія	11.672	руб. — к.

Нарицательная стоимость акцій или паевъ: 400 акцій по 500 руб.
Операціонный годъ: съ 1 Января по 31 Декабря.
Составъ Правленія: Г. Клейнадель, М. Зелинскій, В. Дзержговскій, М. Свѣжинскій; Члены ревизіонной коммиссіи: М. Лемпицкій, И. Суржицкій, Ю. Феттеръ и С. Дзедзюховичъ.
Дивидендъ за три послѣднихъ года: не было.
Составъ предпріятія: Керамическій заводъ.
Отдѣленія и склады: нѣтъ.
Измѣненія, происшедшія во все время дѣйствія О-ва: не было.

---

333. Машиностроительное Акціонерное Общество

Р. І. Мантеля.

Правленіе: Рига, Дюнамюндская, 35.

Основано въ 1899 г.

Капиталы:

Основной	800.000 руб.	— к.
Запасный	3.719 руб.	95 к.
Погашенія	148.937 руб.	06 к.

Нарицательная стоимость акцій или паевъ: 3.200 акцій по 250 руб.
Операціонный годъ: съ 1 Октября по 1 Октября.
Составъ Правленія: Директоры: Р. Г. Мантель, К. А. Бекъ, Э. Бартельсъ; кандидаты въ директоры: А. Бекъ и Ф. Краусъ.
Дивидендъ за три послѣднихъ года: не было.
Составъ предпріятія: чугуно и мѣднолитейная, механическая и котельная мастерскія.
Отдѣленія и склады: нѣтъ.
Измѣненія, происшедшія во все время дѣйствія О-ва: не было.

---

334. Варшавское Общество товарныхъ складовъ съ выдачею ссудъ.

Правленіе: С.-Петербургъ, Новый пер., 4.

Основано въ 1908 г.

Капиталы:

Основной	500.000 руб.	— к.
Запасный	4.671 руб.	19 к.
Погашенія	18.341 руб.	68 к.

Нарицательная стоимость акцій или паевъ: 2.000 акцій по 250 руб.
Операціонный годъ: съ 18 Декабря по 17 Декабря (ст. ст.).
Составъ Правленія: Адамъ Петровичъ Хржановскій, Алексѣй Аристарховичъ Крыжановскій и Константинъ Николаевичъ Быковъ.
Дивидендъ за три послѣднихъ года: за 1909 г.—2%, за 1910 г.—2½%, за 1911 г.—3½%.
Составъ предпріятія: пріемъ грузовъ на храненіе и выдача подъ таковые ссудъ.
Отдѣленія и склады: въ С.-Петербургѣ и Варшавѣ.
Измѣненія, происшедшія во все время дѣйствія О-ва: не было.

---

335. Акціонерное Общество Либавскихъ желѣзодѣлательныхъ и сталелитейныхъ заводовъ

бывш. Бекеръ и К°.

Правленіе: С.-Петербургъ, Троицкая, 6.

Основано въ 1899 г.

Капиталы:
- **Основной** 11.000.000 руб. — к.
- **Запасный** нѣтъ руб. — к.
- **Погашенія** нѣтъ руб. — к.

Нарицательная стоимость акцій или паевъ: 110.000 акцій по 100 руб.
Операціонный годъ: съ 1 Января по 31 Декабря.
Составъ Правленія: Б. Б. Дорнъ, Н. А. Смирновъ, Г. А. Кольбергъ, С. Ф. Денисьевъ, Л. В. Половцовъ, Ф. Л. Радловъ, Г. А. Блохъ и С. П. Гернетъ.
Дивидендъ за три послѣднихъ года: не было.
Составъ предпріятія: машиностроительный и судостроительные заводы.
Отдѣленія и склады: нѣтъ.
Измѣненія, происшедшія во все время дѣйствія О-ва: не было.

---

336. Акціонерное Общество Люблинской фабрики портландъ-цемента „Фирлей".

Правленіе: при ст. Люблинъ.

Основано въ 1895 г.

Капиталы:
- **Основной** 500 000 руб. — к.
- **Запасный** 42.823 руб. 90 к.
- **Погашенія** 253.587 руб. 08 к.

Нарицательная стоимость акцій или паевъ: 1.000 акцій по 500 руб.
Операціонный годъ: съ 1 Января по 31 Декабря.
Составъ Правленія: Предсѣдатель Правленія: І. А. Желиславскій; директоры: Г. В. Гродзинскій и К. В. Радкевичъ.
Дивидендъ за три послѣднихъ года: за 1910 г.—9%, за 1911 г.—12%.
Составъ предпріятія: цементный заводъ.
Отдѣленія и склады: нѣтъ.
Измѣненія, происшедшія во все время дѣйствія О-ва: не было.

---

337. Акціонерное Общество

Кувшиновскаго подъѣзднаго пути.

Правленіе: Москва, Варварка, Ново-Купеческое подворье.

Основано въ 1911 г.

Капиталы:

Основной	600.000 руб.	— к.
Запасный	нѣтъ руб.	— к.
Погашенія	нѣтъ руб.	— к.
Облигаціонный	487.000 руб.	— к.

Нарицательная стоимость акцій или паевъ: 6.000 акцій по 100 руб.
Операціонный годъ: съ 1 Января по 31 Декабря.
Составъ Правленія: Предсѣдатель Правленія: Василій Васильевичъ Поповъ; Члены Правленія: Александръ Сергѣевичъ Тихомировъ, Константинъ Степановичъ Ненюковъ.
Дивидендъ за три послѣднихъ года: не было.
Составъ предпріятія: Кувшиновскій ширококолейный подъѣздной путь между станціями Кувшиново и Торжокъ, Николаевской жел. дор.
Отдѣленія и склады: нѣтъ.
Измѣненія, происшедшія во все время дѣйствія О-ва: не было.

---

338. Товарищество

Эмиль Липгартъ и К°.

Правленіе: Москва, Мясницкая, 47.

Основано въ 1876 г.

Капиталы:

Основной	2.500.000 руб.	— к.
Запасный	495.674 руб.	56 к.
Погашенія	нѣтъ руб.	— к.

Нарицательная стоимость акцій или паевъ: 1.800 именныхъ паевъ по 1.000 руб. и 2.800 предъявительскихъ по 250 руб.
Операціонный годъ: съ 1 Ноября по 31 Октября.
Составъ Правленія: Директоры Правленія: Эмиль Эмильевичъ Липгартъ, Эрнестъ Эдуардовичъ Липгартъ и Георгій Эмильевичъ Липгартъ; кандидатъ въ директоры: Константинъ Викторовичъ Салль.
Дивидендъ за три послѣднихъ года: за 1910/11 г.,—6%, за 1911/12 г.— 10%.
Составъ предпріятія: фабрика земледѣльческихъ машинъ и орудій и цементный, известковый и алебастровый заводы.
Отдѣленія и склады: нѣтъ.
Измѣненія, происшедшія во все время дѣйствія Т-ва: основной капиталъ увеличенъ съ первоначальнаго 500.000 руб. до 2,500.000 руб.

---

339. Товарищество Типографіи

А. И. Мамонтова.

Учреждена администрація.

Правленіе: Москва, Леонтьевскій, 5.

Основано въ 1893 г.

Капиталы:
- **Основной** 300.000 руб. — к.
- **Запасный** нѣтъ руб. — к.
- **Погашенія** нѣтъ руб. — к.

Нарицательная стоимость акцій или паевъ: 300 паевъ по 1.000 руб.
Операціонный годъ: съ 1 Января по 31 Декабря.
Составъ Правленія: (администраціи): Дмитрій Яковлевичъ Маковскій, Михаилъ Анатольевичъ Мамонтовъ и Ефимъ Леонтьевичъ Стролчинъ.
Дивидендъ за три послѣднихъ года: не было.
Составъ предпріятія: типографія, литографія, хромо-цинкографія, картонажная и переплетная.
Отдѣленія и склады: нѣтъ.
Измѣненія, происшедшія во все время дѣйствія Т-ва: учреждена администрація.

---

340. Промышленное и Торговое Товарищество

„П. Малютина Сыновья".

Правленіе: Москва, Старый Гостинный дворъ.

Основано въ 1876 г.

Капиталы:
- **Основной** 8.000.000 руб. — к.
- **Запасный** 3.350.704 руб. 26 к.
- **Погашенія** 2.734.080 руб. 46 к.

Нарицательная стоимость акцій или паевъ: 1.600 паевъ по 5.000 руб.
Операціонный годъ: съ 1 Апрѣля по 1 Апрѣля.
Составъ Правленія: Директоры Правленія: Михаилъ Никифоровичъ Бардыгинъ, Глафира Васильевна Бардыгина, Никифоръ Михайловичъ Бардыгинъ и Илья Ивановичъ Полежаевъ.
Дивидендъ за три послѣднихъ года: за 1910/11 г.—5%, за 1911/12 г.—5%.
Составъ предпріятія: Бумаго-прядильная и ткацкая фабрики, лѣсопильный заводъ, торфяные производства, заготовка бревенъ и сельское хозяйство.
Отдѣленія и склады: нѣтъ.
Измѣненія, происшедшія во все время дѣйствія Т-ва: не было.

---

341. Кѣлецкое Акціонерное Общество горной, желѣзодѣлательной и лѣсной промышленности.

Правленіе: г. Кѣльцы.

Основано въ 1901 г.

Капиталы:

Основной	400.000 руб.	— к.
Запасный	31.500 руб.	— к.
Погашенія	50.500 руб.	— к.

Нарицательная стоимость акцій или паевъ: 3.200 акцій по 125 руб.
Операціонный годъ: съ 1 Января по 31 Декабря.
Составъ Правленія: Предсѣдатель Правленія: Францъ Шенъ; Директоръ-Распорядитель: Карлъ Маувэ; Члены Правленія: Сигизмундъ Гольдштейнъ, Стефанъ Зелевичъ и Эмиль Эбель.
Дивидендъ за три послѣднихъ года: за 1910 г.—не было, за 1911 г.—$2^1/_2$%.
Составъ предпріятія: лѣсопильно-бочарные заводы и бондарныя заведенія.
Отдѣленія и склады: нѣтъ.
Измѣненія, происшедшія во все время дѣйствія О-ва: основной капиталъ уменьшенъ съ первоначальнаго 800.000. руб. до 400.000. руб.

342. Акціонерное Общество Кіевскаго маслобойнаго завода „Братья Лурье и К°".

Правленіе: г. Кіевъ.

Основано въ 1900 г.

Капиталы:

Основной	300.000 руб.	— к.
Запасный	21.865 руб.	— к.
Погашенія	65.688 руб.	— к.

Нарицательная стоимость акцій или паевъ: 1.200 акцій по 250 руб.
Операціонный годъ: съ 1 Января по 1 Января.
Составъ Правленія: Директоръ-Распорядитель: Исидоръ Давидовичъ Лурье; директоры: Авраамъ Давидовичъ Козинскій, Давидъ Матусовичъ Левинъ; кандидаты въ директоры: С. Х. Лурье и В. М. Жукъ; Члены ревизіонной коммиссіи: С. С. Бернштейнъ, М. А. Жукъ и М. И. Гильцеръ.
Дивидендъ за три послѣднихъ года: за 1909 г.—9%, за 1910 г.—$11^3/_{40}$%, и за 1911 г.—$10^1/_{20}$%.
Составъ предпріятія: маслобойный заводъ.
Отдѣленія и склады: нѣтъ.
Измѣненія, происшедшія во все время дѣйствія О-ва: не было.

343. Нефтепромышленное и Торговое Общество

„Мазутъ“.

Правленіе: С.-Петербургъ, Французская наб., 28.

Основано въ 1898 г.

Капиталы:
- **Основной** 12.000.000 руб. — к.
- **Запасный** 1.022.640 руб. 80 к.
- **Погашенія** 7.999.345 руб. 29 к.

Нарицательная стоимость акцій или паевъ: 48.000 акцій по 250 руб.
Операціонный годъ: съ 1 Января по 1 Января.
Составъ Правленія: Члены Правленія: Э. К. Грубе, С. Г. Полякъ, М. Г. Полякъ, Ю. Аронъ и Э. Дейтшъ.
Дивидендъ за три послѣднихъ года: за 1910 г.—10%, за 1911 г.—14%
Составъ предпріятія: Торговля сырой нефтью, мазутомъ и керосиномъ.
Отдѣленія и склады: въ Баку, Астрахани, Москвѣ, Нижнемъ-Новгородѣ и другихъ крупныхъ торговыхъ центрахъ.
Измѣненія, происшедшія во все время дѣйствія О-ва не было.

---

344. Торгово-Промышленное Товарищество

„Леппъ и Вальманъ“.

Правленіе: г. Александровскъ, Екатеринославской губ.

Основано въ 1903 г.

Капиталы:
- **Основной** 1.200.000 руб. — к.
- **Запасный** 93.600 руб. — к.
- **Погашенія** 359.510 руб. 85 к.

Нарицательная стоимость акцій или паевъ: 1 200 акцій по 1,000 руб.
Операціонный годъ: съ 1 Января по 1 Января.
Составъ Правленія: Предсѣдатель Правленія: Іоганнъ Гергардовичъ Леппъ
Директоры: Андрей Андреевичъ Вальманъ и Абрамъ Петровичъ Леппъ.
Дивидендъ за три послѣднихъ года: не было.
Составъ предпріятія: механическіе и чугунолитейные заводы.
Отдѣленія и склады: нѣтъ.
Измѣненія, происшедшія со все время дѣйствія Т-ва: не было.

---

345. Акціонерное Общество

Курляндскаго маслобойнаго завода.

Правленіе: г. Вильна.

Основано въ 1899 г.

Капиталы: Основной 400.000 руб. — к.
Запасный нѣтъ руб. — к.
Погашенія нѣтъ руб. — к.

Нарицательная стоимость акцій или паевъ: 1.600 акцій по 250 руб.
Операціонный годъ: съ 1 Августа по 31 Іюля.
Составъ Правленія: Предсѣдатель Правленія: И. І. Шабадъ; члены правленія: Ф. И. Папирнэ, И. Н. Троцкій, В. А. Маковеръ, В. Е. Кринскій и Е. И. Троцкій.
Дивидендъ за три послѣднихъ года: за 1910/11 г.—4,5%, за 1911/12 г.—5%.
Составъ предпріятія: мукомольные заводы и масловарка.
Отдѣленія и склады: нѣтъ.
Измѣненія, происшедшія во все время дѣйствія О-ва: не было.

---

346. Акціонерное Общество

машиностроительнаго завода

Францъ Круллъ.

Правленіе: г. Ревель.

Основано въ 1899 г.

Капиталы: Основной 400.000 руб — к.
Запасный 49.399 руб. — к.
Погашенія 241.678 руб. — к.

Нарицательная стимость акцій или паевъ: 1.600 акцій по 250 руб.
Операціонный годъ: съ 1 Января по 1 Января.
Составъ Правленія: Директоры: Эдгаръ Людвиговичъ Геппенеръ, Францъ Францевичъ Крулль и Гергардъ Францевичъ Крулль.
Дивидендъ за три послѣднихъ года: за 1910 г.—6%, за 1911 г.—6%.
Составъ предпріятія: литейный, механическій, желѣзо-котельный и мѣдно-котельный заводы.
Отдѣленія и склады: нѣтъ.
Измѣненія, происшедшія во все время дѣйствія О-ва: не было.

347. Товарищество

„Георгъ Лахдрихъ“.

Правленіе: С.-Петербургъ, Самсоніевскій, пр., 95.

Основано въ 1911 г.

Капиталы:

Основной	700.000	руб. — к.
Запасный	нѣтъ	руб. — к.
Погашенія	нѣтъ	руб. — к.

Нарицательная стоимость акцій или паевъ: 3.500 паевъ по 200 руб.
Операціонный годъ: съ 1 Января по 1 Января.
Составъ Правленія: Директоръ-Распорядитель: Карлъ Карловичъ Гейдъ старшій; директоры: Валентинъ Александровичъ Максимовичъ и Карлъ Карловичъ Гейдъ младшій; кандидатъ въ директоры: Анатолій Петровичъ Элефантъ.
Дивидендъ за три послѣднихъ года: за неокончаніемъ перваго операціоннаго года не выясненъ.
Составъ предпріятія: шоколадная, конфектная и бисквитная фабрика.
Отдѣленія и склады: въ С.-Петербургѣ, Москвѣ и Ригѣ.
Измѣненія, происшедшія во все время дѣйствія Т-ва: не было.

---

448. Товарищество обойной фабрики

Ефима Кротова съ Сыновьями.

Учреждена администрація.

Правленіе: Москва, Сущевская улица.

Основано въ 1899 г.

Капиталы:

Основной	800.000	руб. — к.
Запасный	45.709	руб. — к.
Погашенія	нѣтъ	руб. — к.

Нарицательная стоимость акцій или паевъ: 320 паевъ по 2.500 руб.
Операціонный годъ: съ 1 Января по 1 Января.
Составъ Правленія: (администраціи): Н. Е. Кротовъ, П. К. Камезаска, Н. И. Лазаревъ, В. В. Максимовъ и К. Э. Берентъ.
Дивидендъ за три послѣднихъ года: не было.
Составъ предпріятія: фабрика обоевъ и литографскихъ крашеныхъ бумагъ.
Отдѣленія и склады: нѣтъ.
Измѣненія, происшедшія во все время дѣйствія Т-ва: учреждена администрація.

---

349. Товарищество

Николая Степановича Мехъкова.

Правленіе: г. Вольскъ.

Основано въ 1908 г.

Капиталы: Основной 1.500.000 руб. — к.
Запасный 128.792 руб. 59 к.
Погашенія нѣтъ руб. — к.

Нарицательная стоимость акцій или паевъ: 300 паевъ по 5.000 руб.
Операціонный годъ: съ 1 Іюля по 1 Іюля.
Составъ Правленія: Директоры Правленія: Е. С. Менькова, М. Н. Меньковъ и И. Н. Меньковъ.
Дивидендъ за три послѣднихъ года: за 1910/11 г.—$2^1/_2$%, за 1911/12 г.—12%.
Составъ предпріятія: торговля хлѣбными и мануфактурными товарами.
Отдѣленія и склады: нѣтъ.
Измѣненія, происшедшія во все время дѣйствія Т-ва: не было.

---

350. Товарищество

„Мандль и Райцъ".

Правленіе: Москва, Сыромятники, Б. Полуярославкій пер., с/д.

Основано въ 1910 г.

Капиталы: Основной 2.800.000 руб. — к.
Запасный нѣтъ руб. — к.
Погашенія нѣтъ руб. — к.

Нарицательная стоимость акцій или паевъ: 2.800 паевъ по 1.000 руб.
Операціонный годъ: съ 1 Января по 31 Декабря.
Составъ Правленія: Предсѣдатель Правленія: Л. И. Мандль; директоръ: Л. В. Райцъ; кандидаты въ директоры: А. А. Флейшеръ и Л. Г. Лурье.
Дивидендъ за три послѣднихъ года: за 1910 г.—не было, за 1911 г.—5%.
Составъ предпріятія: военно-обмундировочная, сапожная и бѣльевая фабрика.
Отдѣленія и склады: нѣтъ.
Измѣненія, происшедшія во все время дѣйствія Т-ва: не было.

---

351. Акціонерное Общество

Словолитни О. И. Лемахъ въ С.-Петербургѣ.

Правленіе: С.-Петербургъ, Звенигородская, 20.

Основано въ 1897 г.

Капиталы: Основной 1.350.000 руб. — к.
Запасный 75.000 руб. — к.
Погашенія 623.061 руб. 14 к.

Нарицательная стоимость акцій или паевъ: 5.400 акцій по 250 руб.
Операціонный годъ: съ 1 Января по 31 Декабря.
Составъ Правленія: Предсѣдатель Правленія: Іосифъ Іосифовичъ Леманъ; члены правленія: Петръ Александровичъ Михайловъ, Сигизмундъ Семеновичъ Эрленбахъ.
Дивидендъ за три послѣднихъ года: за 1909 г.—4%, за 1910 г.—4% и за 1911 г.—4,5%.
Составъ предпріятія: словолитня и оборудованіе типографій.
Отдѣленія и склады: нѣтъ.
Измѣненія, происшедшія во все время дѣйствія О-ва: не было.

---

352. Товарищество

ткацко-резиновой фабрики

Ѣ. Лерхъ.

Правленіе: Москва, Суворовская, 6.

Основано въ 1882 г.

Капиталы: Основной 400.000 руб. — к.
Запасный 135.500 руб. — к.
Погашенія нѣтъ руб. — к.
Вспомогательный 22.800 руб. — к.

Нарицательная стоимость акцій или паевъ: 80 паевъ по 5.000 руб.
Операціонный годъ: съ 1 Января по 31 Декабря.
Составъ Правленія: Директоры: Борисъ Борисовичъ Лерхъ, Эрнестъ Федоровичъ Зутеръ и Федоръ Федоровичъ Зутеръ.
Дивидендъ за три послѣднихъ года: за 1910 г.—18%, за 1911 г.—16%.
Составъ предпріятія: ткацко-резиновая фабрика.
Отдѣленія и склады: нѣтъ.
Измѣненія, происшедшія во все время дѣйствія Т-ва: не было.

---

353. Акціонерное Общество Пабіяницкихъ Хлопчатобумажныхъ мануфактуръ

„Круше и Эндеръ".

Правленіе: Пабіяницы, близь Лодзи.

Основано въ 1899 г.

Капиталы:
- **Основной** 3.500 000 руб. — к.
- **Запасный** 300.000 руб. — к.
- **Погашенія** 4.067.652 руб. 53 к.

Нарицательная стоимость акцій или паевъ: 3.500 акцій по 1000 руб.
Операціонный годъ: съ 18 Декабря по 17 Декабря (ст. ст.).
Составъ Правленія: Директоръ-Распорядитель и Предсѣдатель Правленія: Ѳедоръ Карловичъ Эндеръ; Директоры: Феодоръ Генриховичъ Гадріанъ, Ѳеликсъ Германовичъ Круше, и Людвигъ Эдмундовичъ Кноте.
Дивидендъ за три послѣднихъ года: за 1910 г.—7%, за 1911 г.—5%.
Составъ предпріятія: бумагопрядильня, механическая ткацкая, красильня, бѣлильня и аппретура.
Отдѣленія и склады: нѣтъ.
Измѣненія, происшедшія во все время дѣйствія О-ва: не было.

---

354. Акціонерное Общество фабрики сельско-хозяйственныхъ машинъ и орудій

„Вдова Матіасъ и Сыновья въ Бердянскѣ".

Правленіе: г. Бердянскъ, Таврической губ.

Основано въ 1911 г.

Капиталы:
- **Основной** 1.500.000 руб. — к.
- **Запасный** нѣтъ руб. — к.
- **Погашенія** нѣтъ руб. — к.

Нарицательная стоимость акцій или паевъ: 15.000 акцій по 100 руб.
Операціонный годъ: съ 1 Января по 31 Декабря.
Составъ Правленія: Директоръ-Распорядитель: О. И. Матіасъ; Члены Правленія: Г. И. Матіасъ, Ф. Э. Беррисъ, М. С. Маврогордато и Е. Н. Патрино.
Дивидендъ за три послѣднихъ года: за неокончаніемъ перваго операціоннаго года не выясненъ.
Составъ предпріятія: производство и продажа сельско-хозяйственныхъ машинъ и орудій.
Отдѣленія и склады: нѣтъ.
Измѣненія, происшедшія во все время дѣйствія О-ва: не было.

355. Акціонерное Общество „Лангензипенъ и К°“.

Правленіе: С.-Петербургъ, Каменноостровскій пр., 11—1.

Основано въ 1912 г.

Капиталы:
- **Основной** 200.000 руб. — к.
- **Запасный** нѣтъ руб. — к.
- **Погашенія** нѣтъ руб. — к.

Нарицательная стоимость акцій или паевъ: 2.000 акцій по 1.000 руб.
Операціонный годъ: съ 1 Января по 1 Января.
Составъ Правленія: Предсѣдатель Правленія: Р. Л. Лангензипенъ и М. Лангензипенъ, Директоръ-Распорядитель: Р. Викингъ, Директоры: З. Зерно, І. Погорѣльскій, кандидаты въ директоры: П. Дидрихсъ, Э. Гейтекеръ и Г. Кнебушъ.
Дивидендъ за три послѣднихъ года: за неокончаніемъ перваго операціоннаго года не выясненъ.
Составъ предпріятія: чугуно-мѣднолитейная, арматурный и машиностроительный заводы.
Отдѣленія и склады: въ Москвѣ, Ригѣ, Кіевѣ, Варшавѣ и Харьковѣ.
Измѣненія, происшедшія во все время дѣйствія О-ва: не было.

---

356. Общество Кронштадтскихъ водопроводовъ.

Правленіе: г. Кронштадтъ.

Основано въ 1878 г.

Капиталы:
- **Основной** 400.000 руб. — к.
- **Запасный** 48.348 руб. 08 к.
- **Погашенія** 159.667 руб. 70 к.

Нарицательная стоимость акцій или паевъ: 1.600 акцій по 250 руб.
Операціонный годъ: съ 1 Января по 1 Января.
Составъ Правленія: Директоры: Д. Д. Заботкинъ, Н. Д. Кузминская, М. Д. Заботкина, И. Ясюковичъ, С. Красовскій.
Дивидендъ за три послѣднихъ года: за 1910 г.—14,4%, за 1911 г.—18,4%.
Составъ предпріятія: эксплоатація водопроводовъ въ г. Кронштадтѣ.
Отдѣленія и склады: нѣтъ.
Измѣненія происшедшія во все время дѣйствія О-ва: не было.

---

357. Майкакское лѣсное Товарищество.

Правленіе: г. Архангельскъ.

Основано въ 1901 г.

Капиталы: Основной 450.000 руб. — к.
Запасный 19.604 руб. — к.
Погашенія нѣтъ руб. — к.

Нарицательная стоимость акцій или паевъ: 90 паевъ по 5.000 руб.
Операціонный годъ: съ 1 Ноября по 1 Ноября.
Составъ Правленія: Директоръ-Распорядитель: А. Ф. Шольцъ, А. А. Люрсъ, А. А. Шольцъ.
Дивидендъ за три послѣднихъ года: за 1909 г.—10%, 1910 г.—14% и за 1911 г.—4%.
Составъ предпріятія: Лѣсопильный заводъ.
Отдѣленія и склады: нѣтъ.
Измѣненія, происшедшія во все время дѣйствія Т-ва: не было.

---

358. Товарищество „М. О. Вольфъ“

Правленіе: г. С.-Петербургъ, Васильевскій Островъ, 16 линія 5—7.

Основано въ 1883 г.

Капиталы: Основной 500.000 руб. — к.
Запасный нѣтъ руб. — к.
Погашенія нѣтъ руб. — к.

Нарицательная стоимость акцій или паевъ: 500 акцій по 1.000 руб.
Операціонный годъ: съ 1 Іюля по 1 Іюля.
Составъ Правленія: Предсѣдатель: Л. М. Вольфъ; Члены правленія: С. Ф. Либровичъ, Н. Д. Поповъ.
Дивидендъ за три послѣднихъ года: за 1909/10 г.—8%.
Составъ предпріятія: Издательство, типографія, словолитня, переплетная, цинкографія, книжные магазины.
Отдѣленія и склады: въ Москвѣ.
Измѣненія, происшедшія во все время дѣйствія Т-ва: не было.

359. Товарищество типо-литографіи

И. М. Машистова, въ Москвѣ.

Правленіе: Москва, Б. Садовая, с./д.

Основано въ 1899 г.

Капиталы: Основной 300.000 руб. — к.
Запасный 19.922 руб. 04 к.
Погашенія 319.550 руб. 45 к.

Нарицательная стоимость акцій или паевъ: 300 паевъ по 1.000 руб.
Операціонный годъ: съ 1 Января по 1 Января.
Составъ Правленія: Директоръ-Распорядитель: Иванъ Михайловичъ Машистовъ; директоры: Михаилъ Михайловичъ Машистовъ и Елена Яковлевна Машистова.
Дивидендъ за три послѣднихъ года: за 1911 г. 5%, и за 1912 г. 5%.
Составъ предпріятія: типо-литографія.
Отдѣленія и склады: нѣтъ.
Измѣненія, происшедшія во все время дѣйствія Т-ва не было.

---

360. Общество пробочной фабрики

А. Кригсмахъ.

Правленіе: г. Рига.

Основано въ 1895 г.

Капиталы: Основной 3.000.000 руб. — к.
Запасный 153.700 руб. — к.
Погашенія 491.474 руб. — к.

Нарицательная стоимость акцій или паевъ: 3.000 акцій по 1.000 руб.
Операціонный годъ: съ 1 Января по 1 Января.
Составъ Правленія: Директоръ:-распорядитель: В. Ю. Штурцъ; директоры: Я. А. Викандеръ и Г. В. Штурцъ.
Дивидендъ за три послѣднихъ года: за 1910 г.—8%, за 1911 г.—8%.
Составъ предпріятія: пробочная фабрика.
Отдѣленія и склады: нѣтъ.
Измѣненія, происшедшія со все время дѣйствія О-ва: не было.

---

361. Товарищество сахарнаго завода „Корделевка".

Правленіе: с. Корделевка, Винницкаго уѣз., Подольской губ.

Основано въ 1891 г.

Капиталы:

Основной	810.000	руб. — к.
Запасный	169.510	руб. — к.
Погашенія	263.135	руб. 36 к.

Нарицательная стоимость акцій или паевъ: 810 паевъ по 1.000 руб.
Операціонный годъ: съ 1 Марта по 1 Марта.
Составъ Правленія: Директоръ-Распорядитель: Отто Эрнстовичъ Веркентинъ; Члены Правленія: Владиславъ Ѳеофилловичъ Дзецкій, и Николай Осиповичъ Качановскій.
Дивидендъ за три послѣднихъ года: за 1910/11 г. — 15‰, за 1911/12 г.— не было.
Составъ предпріятія: свекло-сахарный заводъ.
Отдѣленія и склады: нѣтъ.
Измѣненія, происшедшія во все время дѣйствія Т-ва: не было.

---

362. Русское Акціонерное Общество для производства составовъ „Гольцапфель и Жандръ въ Одессѣ".

Правленіе: г. Одесса, Куяльницкая дорога, 10.

Основано въ 1904 г.

Капиталы:

Основной	500.000	руб. — к.
Запасный	нѣтъ	руб. — к.
Погашенія	нѣтъ	руб. — к.

Нарицательная стоимость акцій или паевъ: 2.000 акцій по 250 руб.
Операціонный годъ: съ 15 Ноября по 14 Ноября.
Составъ Правленія: Предсѣдатель Правленія: А. А. Іонъ; Директоръ-Распорядитель: Г. Г. Петерсенъ; Директоры: А. Ю. Вельтеръ.
Дивидендъ за три послѣднихъ года: не было.
Составъ предпріятія: заводъ красокъ и лаковъ и производство составовъ для окраски подводной части судовъ.
Отдѣленія и склады: нѣтъ.
Измѣненія, происшедшія во все время дѣйствія Т-ва: не было.

---

363. Акціонерное Общество Фабрики приводныхъ ремней „Лева".

Правленіе: Брюссель.

Отвѣтственное агентство въ Москвѣ, Тихвинская ул., с. д.

Основано въ 1901 г.

Капиталы:	**Основной**	1.000.000 фр. — с.
	Запасный	5.753 фр. 45 с.
	Погашенія	306.744 фр. 45 с.

Нарицательная стоимость акцій или паевъ: 10.000 акцій по 100 фр. 10.000 учр. безъ обозначенія стоимости.
Операціонный годъ: съ 18 Декабря по 18 Декабря (ст. ст.).
Составъ Правленія: (въ Брюсселѣ). Директоры: Жоржъ Карельсъ, Генрихъ Ларошъ, Адольфъ Симонаръ, Октавъ Брюнель, Фердинандъ Фейерикъ, Жакъ Фейерикъ и Поль Изендикъ, отвѣтственный агентъ К. Л. Кайо.
Дивидендъ за три послѣднихъ года: за 1910 г.—3%, за 1911 г.—3%, за 1912 г.—4%.
Составъ предпріятія: фабрика приводныхъ ремней.
Отдѣленія и склады: нѣтъ.
Измѣненія, происшедшія во все время дѣйствія Т-ва: не было.

---

364. Акціонерное Общество Ревельскаго Химическаго Завода „Рихардъ Майеръ".

Учреждена администрація

Правленіе: С.-Петербургъ, Владимирскій пр., 19.

Основано въ 1896 г.

Капиталы:	**Основной**	1.200.000 руб. — к.
	Запасный	нѣтъ руб. — к.
	Погашенія	нѣтъ руб. — к.

Нарицательная стоимость акцій или паевъ: 4.800 акціи по 250 руб.
Операціонный годъ: съ 1 Января по 31 Декабря.
Составъ Правленія: (Администраціи): Предсѣдатель: П. Г. Дарси, члены: В. Г. Ворожейкинъ, Л. П. Мари, А. Л. Фуксъ, И. Е. Шель, Р. Н. Шретеръ.
Дивидендъ за три послѣднихъ года: не было.
Составъ предпріятія: химическій заводъ.
Отдѣленія и склады: нѣтъ.
Измѣненія, происшедшія во все время дѣйствія Т-ва: учрежденаа дминистрація.

---

365. Акціонерное Общество Электро-механическихъ сооруженій

„Дюфлокъ Кокстахтиковичъ и К⁰“.

Правленіе: С.-Петербургъ, Аптекарскій остр, Лопухинская, 8.

Основано въ 1901 г.

Капиталы:

Основной	750.000 руб. — к.
Запасный	48.536 руб. 35 к.
Погашенія	299.549 руб. — к.
Спеціальный	6.000 руб. — к.
Пенсіонный	12.514 руб. 46 к.

Нарицательная стоимость акцій или паевъ: 1.500 акцій по 500 руб.
Операціонный годъ: съ 1 Января по 31 Декабря.
Составъ Правленія: Предсѣдатель: Е. Е. Армандъ; вице-предсѣдатель: К. Ф. Массе; Директоръ-Распорядитель: А. Ф. Дюфлонъ; Директоръ: П. П. Азбелевъ; Члены Правленія: Н. Д. Лесенко и А. Е. Армандъ; кандидаты: С. П. Гернетъ, Л. Л. Нобель и Ж. Рей. Директоръ завода: Л. Журнелло.
Дивидендъ за три послѣднихъ года: за 1910 г.—3%, за 1911 г.—не было.
Составъ предпріятія: электро-механическій заводъ.
Отдѣленія и склады: нѣтъ.
Измѣненія, происшедшія во все время дѣйствія О-ва: не было.

---

366. Торгово-Промышленное Анонимное Общество

„Джонъ Гріевзъ и К⁰“.

Правленіе: Брюссель.

Отвѣтственное Агентство г. Бердянскъ.

Основано въ 1899 г.

Капиталы:

Основной	3.000.000 фр. — с.
Запасный	108.003 фр. 60 с.
Погашенія	1.748.659 фр. — с.
Облигаціонній	2.000.000 фр. — с.

Нарицательная стоимость акцій или паевъ: 6.000 акцій по 500 фр. и 8.000 учр. безъ обозначенія стоимости.
Операціонный годъ: съ 1 Августа по 31 Іюля.
Составъ Правленія: Предсѣдатель: Джонъ Э. Гріевзъ. Директоръ-распорядитель: Георгій И. Гріевзъ; директоры: Леонъ Ванъ-Дикъ, Жозефъ Легранъ.
Дивидендъ за три послѣднихъ года: за 1910/11 г.—6½%, и по 4 фр. 50 с. на учр. акціи; за 1911/12 г.—6,6% и 9 фр. на учр. акціи.
Составъ предпріятія: чугунно-литейный заводъ и заводъ земледѣльческихъ машинъ и орудій.
Отдѣленія и склады: нѣтъ.
Измѣненія, происшедшія со все время дѣйствія О-ва: не было.

367. „Максатихское Лѣсопромышленное Общество".

Учреждена Администрація.

Правленіе: С.-Петербургъ, Преображенская, 30.

Основано въ 1907 г.

Капиталы:

Основной	400.000	руб. — к.
Запасный	нѣтъ	руб. — к.
Погашенія	нѣтъ	руб. — к.

Нарицательная стоимость акцій или паевъ: 4.000 акцій по 100 руб.
Операціонный годъ: съ 1 Января по 31 Декабря.
Составъ Правленія: (Администраціи) :Леонидъ Александровичъ Шумахеръ, Михаилъ Дмитріевичъ Головнинъ, Генрихъ Семеновичъ Горлинъ и Николай Леонидовчъ Шумахеръ.
Дивидендъ за три послѣднихъ года: не было.
Составъ предпріятія: Лѣсопильный заводъ и ящичная фабрика.
Отдѣленія и склады: нѣтъ.
Измѣненія, происшедшія во все время дѣйствія О-ва: учреждена администрація.

---

368. Акціонерное Общество машиностроительнаго, чугунолитейнаго и котельнаго завода

„Л. А. Лесснеръ".

Правленіе: С.-Петербургъ, Сампсоніевская набер., 3.

Основано въ 1898 г.

Капиталы:

Основной	4.000.000	руб. — к.
Запасный	1.296.249	руб. — к.
Погашенія	494.689	руб. — к.

Нарицательная стоимость акцій или паевъ: 40.000 акцій по 100 руб.
Операціонный годъ: съ 1 Января по 1 Января.
Составъ Правленія: Предсѣдатель Правленія: Карлъ Карловичъ Неллисъ; Члены Правленія: Михаилъ Сергѣевичъ Плотниковъ, Куртъ Васильевичъ Утеманъ и Юлій Ивановичъ Рамсайеръ.
Дивидендъ за три послѣднихъ года: за 1910 г.—12% и на акціи 2 вып. 6%, за 1911 г.— 12% и на акціи 3 вып. 3%.
Составъ предпріятія: машиностроительный, чугунолитейный и котельный заводы.
Отдѣленія и склады: нѣтъ.
Измѣненія, происшедшія во все время дѣйствія О-ва: основной капиталъ съ первоначальнаго 2.500.000 руб. увеличенъ до 4.000.000 руб.

---

369. Полтавское Акціонерное Общество пивоваренія „Запорожье“.

Правленіе: г. Полтава.

Основано въ 1912 г.

Капиталы: Основной 100.000 руб. — к.
Запасный нѣтъ руб. — к.
Погашенія нѣтъ руб. — к.

Нарицательная стоимость акцій или паевъ: 400 акцій по 250 руб.
Операціонный годъ: съ 1 Января по 1 Января.
Составъ Правленія: Директоръ-Распорядитель: Л. С. Айзенштатъ; Директоры: А. С. Айзенштатъ, и П. И. Фельдманъ.
Дивидендъ за три послѣднихъ года: за неокончаніемъ перваго операціонаго года не выясненъ.
Составъ предпріятія: пивоваренный заводъ.
Отдѣленія и склады: нѣтъ.
Измѣненія, происшедшія во все время дѣйствія О-ва: не было.

---

370. Спичечное Акціонерноое Общество „Василій Логиновъ.“

Правленіе: г. Екатеринбургъ.

Основано въ 1898 г.

Капиталы: Основной 400.000 руб. — к.
Запасный 45.460 руб. — к.
Погашенія 86.031 руб. — к.

Нарицательная стоимость акцій или паевъ: 1.600 акцій по 250 руб.
Операціонный годъ: съ 1 Апрѣля по 1 Апрѣля.
Составъ Правленія: Предсѣдатель Правленія: С. В. Логиновъ; члены Правленія: А. Т. Логиновъ и А. Линдеръ.
Дивидендъ за три послѣднихъ года: за 1909/10 г.—5%, за 1910/11 г.—7%, за 1911/12 г.—5%.
Составъ предпріятія: спичечная фабрика.
Отдѣленія и склады: нѣтъ.
Измѣненія, происшедшія во все время дѣйствія О-ва: не было.

---

371. Товарищество Стекольныхъ и Химическихъ Заводовъ „Д. В. Болотиной".

Правленіе: Москва, Мясницкая, 46.

Основано въ 1898 г.

Капиталы: Основной 450.000 руб. — к. Запасный нѣтъ руб. — к. Погашенія нѣтъ руб. — к.

Нарицательная стоимость акцій или паевъ: 150 паевъ по 3.000 руб.
Операціонный годъ: съ 1 Января по 1 Января.
Составъ Правленія: Члены Правленія: Н. Болотинъ, А. Болотинъ, Н. Башкова; кандидаты въ члены правленія: Е. А. Шашкина.
Дивидендъ за три послѣднихъ года: за 1910 г.—4%, за 1911 г.—4%.
Составъ предпріятія: стекольный, химическій и кирпичный заводы
Отдѣленія и склады: нѣтъ.
Измѣненія, происшедшія во все время дѣйствія О-ва: не было.

---

372. Второе Иваньковское Товарищество Свекло-сахарнаго и Рафинаднаго Завода.

Правленіе: Кіевъ, Банковская, 2.

Основано въ 1899 г.

Капиталы: Основной 800.000 руб. — к. Запасный 112.707 руб. 39 к. Погашенія 566.504 руб. 61 к.

Нарицательная стоимость акцій или паевъ: 800 паевъ по 1.000 руб.
Операціонный годъ: съ 1 Марта по 1 Марта.
Составъ Правленія: Директоръ-Распорядитель: С. Я. Либерманъ, Директоръ Правленія: Г. С. Либерманъ, А. С. Гельбблюмъ.
Дивидендъ за три послѣднихъ года: за 1908/9 г.—9,5%, за 1910/11 г.—20%.
Составъ предпріятія: иваньковскій свекло-сахарный заводъ.
Отдѣленія и склады: нѣтъ.
Измѣненія, происшедшія во все время дѣйствія Т-ва: основной капиталъ увеличенъ съ первоначальнаго 500.000 руб. до 800.000 руб.

---

373. Товарищество мануфактуръ „Николая Николаевича Кокшина въ Серпуховѣ".

Правленіе: г. Москва. Варваровская пл. „Дѣловой Дворъ".

Основано въ 1877 г.

Капиталы:

Основной	10.000.000 руб. — к.
Запасный	1,367.249 руб. — к.
Погашенія	11.012.790 руб. — к.

Нарицательная стоимость акцій или паевъ: 2.000 паевъ по 5.000 руб.
Операціонный годъ: съ 1 Апрѣля по 1 Апрѣля.
Составъ Правленія: Директоры: Николай Николаевичъ Коншинъ, Александръ Николаевичъ Коншинъ, баронъ Федоръ Львовичъ Кнопъ, Николай Александровичъ Второвъ, Николай Николаевичъ Коншинъ 3-й; кандидаты: Андрей Андреевичъ Ценкеръ.
Дивидендъ за три послѣднихъ года: за 1910—11 г.—7% и 3,5%. (посл. вып.)
Составъ предпріятія: Прядильная, ткацкія, ситце-набивная и красильно-отдѣлочная фабрики.
Отдѣленія и склады: Оптовая торговля въ Москвѣ и во многихъ городахъ Европейской Россіи, въ Средней Азіи и во Владивостокѣ.
Измѣненія, происшедшія во все время дѣйствія Т-ва: не было.

---

374. Акціонерное общество Мальцовскихъ заводовъ.

Правленіе: г. С.-Петербургъ, Невскій пр. 7—9.

Основано въ 1894 г.

Капиталы:

Основной	12.000.000 руб. — к.
Запасный	1.529.315 руб. 51 к.
Погашенія	6.819.449 руб. 33 к.

Нарицательная стоимость акцій или паевъ: 120.000 акцій по 100 руб.
Операціонный годъ: съ 1 Января по 31 Декабря.
Составъ Правленія: Предсѣдатель: Л. К. Шешминцевъ. Директоры: Е. К. Рылина, А. И. Мамонтовъ, А. Ц. Слабошевичъ, І. І. Радинъ, А. Верещинскій.
Дивидендъ за три послѣднихъ года: за 1910 г.—10,1% за 1911 г.—13 1/20%.
Составъ предпріятія: заводы механическія и чугунно-литейныя, вагоностроительныя, цементный; фабрики: хрустальныя, стеклянныя, бутылочныя.
Отдѣленія и склады: Конторы въ 16 городахъ для продажи издѣлій
Измѣненія, происшедшія во все время дѣйствія О-ва: измѣнена номинальная стоимость акцій съ 210 руб. на 100 руб.

---

375. Акціонерное Общество Мануфактуръ „Маркусъ Кохъ въ г. Лодзи".

Правленіе: г. Лодзь, Лонковая, 5.

Основано въ 1899 г.

Капиталы:

Основной	2,500.000 руб.	— к.
Запасный	53.674 руб.	86 к.
Погашенія	520.000 руб.	— к.

Нарицательная стоимость акцій или паевъ: 5.000 акцій по 500 руб.
Операціонный годъ: съ 18 Декабря по 18 Декабря (ст. ст.).
Составъ Правленія: Предсѣдатель Правленія: Маркусъ Конъ; Члены Правленія: С. М. Конъ, М. М. Пржеворскій, Д. М. Кайзерштейнъ, Ст. Гинзбергъ.
Дивидендъ за три послѣднихъ года: не было.
Составъ предпріятія: механическая фабрика шерстяныхъ издѣлій: ткацкая, прядильня, аппретура, красильня и англійская шевіотопрядильня.
Отдѣленія и склады: нѣтъ.
Измѣненія, происшедшія во все время дѣйствія О-ва: не было.

---

376. Сѣверное Пароходное Общество „Котласъ-Архангельскъ-Журмахъ".

Правленіе: г. Архангельскъ

Основано въ 1898 г.

Капиталы:

Основной	1.000.000 руб.	— к.
Запасный	155.541 руб.	24 к.
Погашенія	1.197.891 руб.	13 к.
Страховой	145.698 руб.	20 к.

Нарицательная стоимость акцій или паевъ: 5.000 акцій по 200 руб.
Операціонный годъ: съ 1 Ноября по 31 Октября.
Составъ Правленія: Предсѣдатель Правленія: Я. А. Бѣляевскій; Директоръ-Распорядитель: Г. Ф. Линдесъ, Члены Правленія: М. А. Криличевскій и Ф. Ф, Линдесъ; кандидаты къ нимъ: Э. Я. Клафтонъ и Э. Ф. Линдесъ.
Дивидендъ за три послѣднихъ года: за 1910/11 г.—10%, за 1911/12 г.—7%.
Составъ предпріятія: пароходство, механическія мастерскія и плавучая лѣсопилка.
Отдѣленія и склады: нѣтъ.
Измѣненія, происшедшія во все время дѣйствія О-ва: не было.

---

377. Товарищество

свекло-сахарнаго завода

Левашово-Войтовецкаго.

Правленіе: с. Войтовцы, Литинскаго у., Подольской губ.

Основано въ 1873 г.

Капиталы:

Основной	600.000	руб. — к.
Запасный	208.158	руб. 63 к.
Погашенія	385.420	руб. 18 к.

Нарицательная стоимость акцій или паевъ: 600 паевъ по 1.000 руб.
Операціонный годъ: съ 1 Мая по 1 Мая.
Составъ Правленія: Директоръ-Распорядитель: Акимъ Васильевичъ Сироткинъ; директоры: Константинъ Ивановичъ Ксидо, Иванъ Николаевичъ Теребонинъ.
Дивидендъ за три послѣднихъ года: за 1910/11 г.—34%.
Составъ предпріятія: свекло-сахарный заводъ.
Отдѣленія и склады: нѣтъ.
Измѣненія, происшедшія во все время дѣйствія Т-ва: не было.

---

378. Товарищество Мануфактуръ

„Я. Лабзиха и В. Грязнова“.

Правленіе: Павловскій посадъ, Московской губ.

Основано въ 1892 г.

Капиталы:

Основной	1.500.000	руб. — к.
Запасный	538.000	руб. — к.
Погашенія	1.306.400	руб. — к.

Нарицательная стоимость акцій или паевъ: 300 паевъ по 5.000 руб.
Операціонный годъ: съ Пасхи по Пасху.
Составъ Правленія: Ольга Яковлевна Лабзина, Анна Яковлевна Елагина и Василій Никифоровичъ Грязновъ.
Дивидендъ за три послѣднихъ года: за 1010/11 г.— 4%, за 1911/12 г.—4%.
Составъ предпріятія: ткацко-шерстяная набивная, красильная отдѣлочная.
Отдѣленія и склады: нѣтъ.
Измѣненія, происшедшія во все время дѣйствія Т-ва: не было.

---

379. Россійское Горнопромышленное Коммиссіонное Общество.

Правленіе: С.-Петербургъ, Галерная, 19.

Основано въ 1909 г.

Капиталы: Основной 200.000 руб. — к.
Запасный нѣтъ руб. — к.
Погашенія нѣтъ руб. — к.

Нарицательная стоимость акцій или паевъ: 1.000 акцій по 200 руб.
Операціонный годъ: съ 1 Января по 31 Декабря.
Составъ Правленія: Предсѣдатель: М. М. Федоровъ; Директоръ-Распорядитель: М. Е. Маркуліевъ; Члены: А. П. Матвѣевъ, баронъ Г. Х. Майдель, Я. К. Горбиченко, А. Я. Фельдманъ и В. Солдаченко.
Дивидендъ за три послѣднихъ года: не было.
Составъ предпріятія: посредничество по организаціи изслѣдованія мѣсторожденій полезныхъ ископаемыхъ, по покупкѣ и продажи ихъ по устройству торгово-промышленныхъ предпріятій.
Отдѣленія и склады: нѣтъ.
Измѣненія, происшедшія во все время дѣйствія О-ва: не было.

---

380. Товарищество Транспортовъ и Торговли „Ф. и М. Медковы".

Правленіе: Москва, М. Лубянка, д. № 4.

Основано въ 1909 г.

Капиталы: Основной 400.000 руб — к.
Запасный 6.140 руб. 75 к.
Погашенія 23.500 руб. 21 к.

Нарицательная стимость акцій или паевъ: 400 паевъ по 1.000 руб.
Операціонный годъ: съ 1 Іюня по 1 Іюня.
Составъ Правленія: Директоры: В. М. Медковъ, Н. М. Медковъ и В. В. Медковъ.
Дивидендъ за три послѣднихъ года: не было.
Составъ предпріятія: транспортное.
Отдѣленія и склады: нѣтъ.
Измѣненія, происшедшія во все время дѣйствія Т-ва: основной капиталъ увеличенъ съ первоначальнаго 200.000 руб. до 400.000 руб.

---

381. Акціонерное Общество

Портландъ-Цементнаго завода

„Л а з ы".

Правленіе: Варшава, Варецкая, 10.

Основано въ 1898 г.

Капиталы:
- **Основной** 562.500 руб. — к.
- **Запасный** 24.007 руб. 50 к.
- **Погашенія** 245.741 руб. 88 к.

Нарицательная стоимость акцій или паевъ: 2.250 акцій по 250 руб.
Операціонный годъ: съ 1 Января по 31 Декабря.
Составъ Правленія: Предсѣдатель: Альбертъ Рейнштейнъ, Члены: Ричардъ-Эдуардъ Кименсъ, Адамъ Пендзицкій, Маріанъ Соколовскій, Леонардъ Вильчевскій, Кандидаты: Константинъ Тыменецкій, Станиславъ Тырховскій, Директоръ-Распорядитель: Константинъ Тыменецкій; техническій Директоръ: Павелъ Тыменецкій.
Дивидендъ за три послѣднихъ года: за 1910 г.—5%, за 1911 г.—8%.
Составъ предпріятія: цементный заводъ.
Отдѣленія и склады: нѣтъ.
Измѣненія, происшедшія во все время дѣйствія О-ва: не было.

---

382. Акціонерное Общество

„Л ю к с ъ".

Правленіе: въ Стокгольмѣ.

Отвѣтственное агентство въ Ригѣ, Кальнецемская, 40.

Основано въ 1907 г.

Капиталы:
- **Основной** 3.750.000 кр. — эр.
- **Запасный** 4.200 кр. 22 эр.
- **Погашенія** нѣтъ кр. — эр.

Нарицательная стоимость акцій или паевъ: 1.000 простыхъ акцій и 6.500 привил. по 500 кр.
Операціонный годъ: съ 19 Декабря по 18 Декабря (ст. ст.).
Составъ Правленія: Директоры: Свэнъ Карлсонъ, Конрадъ Лундбергъ, Свэнъ Линдбергъ, К. Г. Линдблюмъ, К. Ф. Фоугтъ.
Дивидендъ за три послѣднихъ года: за 1910 г.— 7%. 1911 г.—не было.
Составъ предпріятія: фабрично-заводская.
Отдѣленія и склады: нѣтъ.
Измѣненія, происшедшія во все время дѣйствія О-ва: не было.

383. Торговое Товарищество „Е. Ж. Макаровой съ Сыновьями“.

Правленіе: Москва, Ильинка, Старый Гостинный дворъ.

Основано въ 1897 г.

Капиталы:
- **Основной** 600.000 руб. — к.
- **Запасный** 48.435 руб. 09 к.
- **Погашенія** 5.706 руб. 34 к.

Нарицательная стоимость акцій или паевъ: 600 паевъ по 1.000 руб.
Операціонный годъ: съ 1 Мая по 1 Мая.
Составъ Правленія: Директоры: Сергѣй Семеновичъ Макаровъ; Константинъ Михайловичъ Зуевъ и Марія Семеновна Макарова; Кандидатъ въ директоры: Николай Семеновичъ Макаровъ.
Дивидендъ за три послѣднихъ года: за 1910/11 г.—6%, за 1911/12 г.—7%.
Составъ предпріятія: торговля иконами, церковною утварью, золотыми, серебряными и брилліантовыми вещами.
Отдѣленія и склады: нѣтъ.
Измѣненія, происшедшія во все время дѣйствія Т-ва: не было.

---

384. Нефтепромышленное Общество „Кавказъ“.

Учреждена Администрація.

Правленіе: С.-Петербургъ, Екатерининскій каналъ, 10.

Основано въ 1896 г.

Капиталы:
- **Основной** 4.000.000 руб. — к.
- **Запасный** нѣтъ руб. — к.
- **Погашенія** нѣтъ руб. — к.

Нарицательная стоимость акцій или паевъ: 16.000 акцій по 250 руб.
Операціонный годъ: съ 1 Января по 31 Декабря.
Составъ Правленія: (Администраціи) Предсѣдатель: Б. Б. Дорнъ; администраторы: І. И. Дембо, В. И. Дембо, А. А. Крыжановскій а М. Б. Паппе.
Дивидендъ за три послѣднихъ года: не было.
Составъ предпріятія: нефтяные промыслы.
Отдѣленія и склады: нѣтъ.
Измѣненія, происшедшія во все время дѣйствія О-ва: Учреждена администрація.

---

385. Товарищество

Мануфактурной торговли

А. и С. Коровиныхъ.

Правленіе: С.-Петербургъ, Апраксинъ рынокъ, Александровская линія.

Основано въ 1910 г.

Капиталы:
- **Основной** 800.000 руб. — к.
- **Запасный** 10.000 руб. — к.
- **Погашенія** нѣтъ руб. — к.

Нарицательная стоимость акцій или паевъ: 160 паевъ по 5.000 руб.
Операціонный годъ: съ Пасхи по Пасху.
Составъ Правленія: Предсѣдатель Правленія: Александръ Александровичъ Коровинъ; Члены Правленія: Сергѣй Александровичъ Коровинъ, Дмитрій Алексѣевичъ Павловъ.
Дивидендъ за три послѣднихъ года: за 1910/11 г.—7%, за 1911/12 г.—6%.
Составъ предпріятія: торговля мануфактурными товарами.
Отдѣленія и склады: нѣтъ.
Измѣненія, происшедшія во все время дѣйствія Т-ва: не было.

---

386. **Ђиби—Эйбатское**

Нефтяное Общество.

Правленіе: С.-Петербургъ, Невскій пр., 43.

Основано въ 1899 г.

Капиталы:
- **Основной** 2.500.000 руб. — к.
- **Запасный** нѣтъ руб. — к.
- **Погашенія** нѣтъ руб. — к.

Нарицательная стоимость акцій или паевъ: 10.000 акцій по 250 руб.
Операціонный годъ: съ 1 Января по 1 Января.
Составъ Правленія: Предсѣдатель Правленія: баронъ Н. Е. Врангель; Члены Правленія: А. Е. Гутманъ, Д. Винкау, фонъ Офенгеймъ.
Дивидендъ за три послѣднихъ года: не было.
Составъ предпріятія: нефтяные промыслы.
Отдѣленія и склады: нѣтъ.
Измѣненія, происшедшія во все время дѣйствія О-ва: не было.

387. Акціонерное Общество Одесскаго пробочнаго завода „Э. Арпсъ и К°“.

Правленіе: Одесса, Балковская, 54.

Основано въ 1898 г.

Капиталы: Основной 750.000 руб. — к.
Запасный 278.608 руб. 13 к.
Погашенія 255.554 руб. 34 к.

Нарицательная стоимость акцій или паевъ: 3.000 акцій по 250 руб.
Операціонный годъ: съ 1 Января по 1 Января.
Составъ Правленія: Директоръ-Распорядитель: Эдуардъ Николаевичъ Арпсъ; Директоры: Юлій Натановичъ Брукъ и Николай Эдуардовичъ Арпсъ.
Дивидендъ за три послѣднихъ года: за 1910/11 г.—10%.
Составъ предпріятія: пробочный заводъ.
Отдѣленія и склады: въ С.-Петербургѣ и Москвѣ.
Измѣненія, происшедшія во все время дѣйствія О-ва: не было.

---

388. Акціонерное Общество Типо-литографскаго и издательскаго дѣла „Альфа“.

Правленіе: С.-Петербургъ, Театральная площадь, № 4.

Основано въ 1912 г.

Капиталы: Основной 150.000 руб. — к.
Запасный нѣтъ руб. — к.
Погашенія нѣтъ руб. — к.

Нарицательная стоимость акцій или паевъ: 1.500 акцій по 100 руб.
Операціонный годъ: съ 1 Января по 1 Января.
Составъ Правленія: Предсѣдатель Правленія: Целестинъ Соломоновичъ Крайзъ; Директоры: Владиміръ Антоновичъ Поповъ и Петръ Фердинандовичъ Папенгутъ.
Дивидендъ за три послѣднихъ года: за неокончаніемъ перваго операціоннаго года невыясненъ.
Составъ предпріятія: издательство и типо-литографія.
Отдѣленія и склады: нѣтъ.
Измѣненія, происшедшія во все время дѣйствія О-ва: не было.

389. Акціонерное Общество

„Московскіе товарные склады".

Правленіе: Москва, Софійская набережная, 36.

Основано въ 1891 г.

Капиталы:

Основной	300.000 руб. — к.
Запасный	5.145 руб. — к.
Погашенія	нѣтъ
Резервный	14.000 руб. — к.

Нарицательная стоимость акцій или паевъ: 1.200 акцій по 250 руб.
Операціонный годъ: съ 1 Января по 1 Января.
Составъ Правленія: Предсѣдатель Правленія: Н. Д. Кулевъ; Директоры: Ю. А. Немировскій, М. Д. Немировскій.
Дивидендъ за три послѣднихъ года: за 1910 г.—7%, за 1911 г.—7%.
Составъ предпріятія: эксплоатація торговыхъ складовъ въ Москвѣ.
Отдѣленія и склады: нѣтъ.
Измѣненія, происшедшія во все время дѣйствія О-ва: не было.

---

390. Товарищество

Льговскаго свеклосахарнаго и рафинаднаго завода.

Правленіе: Кіевъ, Левашевская, 2.

Основано въ 1898 г.

Капиталы:

Основной	750.000 руб. — к.
Запасный	122.638 руб. 53 к.
Погашенія	746.824 руб. 51 к.

Нарицательная стоимость акцій или паевъ: 750 паевъ по 1.000 руб.
Операціонный годъ: съ 1 Марта по 1 Марта.
Составъ Правленія: Предсѣдатель Правленія: Моисей Борисовичъ Гальперинъ; Директоры Правленія: Софья Іоанновна Гальперина, Соломонъ Моисеевичъ Гальперинъ; Кандидаты въ директоры: Зигмундъ Львовичъ Рабинерсонъ и Самуилъ Моисеевичъ Гальперинъ.
Дивидендъ за три послѣднихъ года: за 1910/11 г.—6%.
Составъ предпріятія: сахаро-песочный заводъ.
Отдѣленія и склады: нѣтъ.
Измѣненія, происшедшія во все время дѣйствія Т-ва: не было.

391. Германское Акціонерное Общество Соединенныхъ заводовъ „Королевскій и Лаура".

Правленіе: въ Берлинѣ.

Отвѣтственное Агентство: въ г. Сосновицахъ

Основано въ 1889 г.

Капиталы:

Основной	36.000 000	мар.
Запасный	9.343.000	мар.
Погашенія	нѣтъ	мар.

Нарицательная стоимость акцій или паевъ: 45.000 акцій по 600 мар. и 7.500 акцій по 1.200 мар.
Операціонный годъ: съ 18 Декабря по 18 Декабря (ст. ст.).
Составъ Правленія: Э. Гильгеръ, Э. Зугъ и Р. Ликъ.
Дивидендъ за три послѣднихъ года: за 1909/10 г.—4%, за 1910/11 г.—4% и за 1911/12 г—6%.
Составъ предпріятія: машино-и-вагоностроительные и горные заводы и рудники.
Отдѣленія и склады: нѣтъ.
Измѣненія, происшедшія во все время дѣйствія О-ва: не было.

---

392. Восточное Лѣсопромышленное Общество.

Правленіе: г. Сидней, (Австралія).

Отвѣтственное Агентство: Владивостокъ, Пекинская, 23.

Основано въ 1912 г.

Капиталы:

Основной	75.000	ф. стерл.
Запасный	нѣтъ	ф. „ „
Погашенія	нѣтъ	ф. „ „

Нарицательная стоимость акцій или паевъ: 75.000 акцій по 1 ф. стерл.
Операціонный годъ: съ 18 Сентября по 18 Сентября. (ст. ст.).
Составъ Правленія: Отвѣтственный Агентъ: Яковъ Петровичъ Макъ-Ларенъ.
Дивидендъ за три послѣднихъ года: не было.
Составъ предпріятія: въ Россіи: Заготовка, сплавъ и экспортъ бревенъ.
Отдѣленія и склады: нѣтъ.
Измѣненія, происшедшія во все время дѣйствія О-ва: не было.

---

393. Акціонерное Общество

Варшавской фабрики электрическихъ лампъ.

Правленіе: Варшава, Нововейская, 7.

Основано въ 1907 г.

Капиталы: Основной 300.000 руб. — к.
Запасный нѣтъ руб. — к.
Погашенія нѣтъ руб. — к.

Нарицательная стоимость акцій или паевъ: 1.200 акцій по 250 руб.
Операціонный годъ: съ 18 Іюня по 17 Іюня (ст. ст.).
Составъ Правленія: Предсѣдатель Правленія: Томашъ Руськевичъ; Члены Правленія: Вацлавъ Брилевичъ, Янъ Годлевскій, Даніилъ Фляумъ; Кандидаты: Игнатій Бендетсонъ, Карлъ Вайзбунъ.
Дивидендъ за три послѣднихъ года: не было.
Составъ предпріятія: производство лампочекъ накаливанія.
Отдѣленія и склады: нѣтъ.
Измѣненія, происшедшія во все время дѣйствія О-ва: не было.

---

394. Московское

Страховое отъ огня Общество.

Правленіе: Москва, Б. Лубянка, с./д.

Основано въ 1858 г.

Капиталы: Основной . . . . 2.000.000 руб. — к.
Запасный . . . . 2.000.000 руб. — к.
Погашенія . . . 120.000 руб. — к.
Особый запасный 250.000 руб. — к.

Нарицательная стоимость акцій или паевъ: 10.000 акцій по 200 руб.
Операціонный годъ: съ 1 Января по 1 Января.
Составъ Правленія: Директоры Правленія: Владиміръ Владиміровичъ Столяровъ, Карлъ Леонтьевичъ Бауеръ, Романъ Романовичъ Ферстеръ, Митрофанъ Ѳедоровичъ Михайловъ, Павелъ Іосифовичъ Люкке (директоръ-управляющій).
Дивидендъ за три послѣднихъ года: за 1910 г.—30%, за 1911 г.—30%.
Составъ предпріятія: страхованіе имущества отъ огня.
Отдѣленія и склады: агентства во всѣхъ городахъ Россійской Имперіи.
Измѣненія, происшедшія во все время дѣйствія О-ва: не было.

---

395. Акціонерное Общество

Желѣзо-Цементъ.

Правленіе: С.-Петербургъ, Невскій, 1,

Основано въ 1911 г.

Капиталы: Основной 1.500.000 руб. — к.
Запасный 466 руб. 78 к.
Погашенія нѣтъ руб. — к.

Нарицательная стоимость акцій или паевъ: 15.000 акцій по 100 руб.
Операціонный годъ: съ 1 Января по 31 Декабря.
Составъ Правленія: Николай Ардальоновичъ Смирновъ, Станиславъ Ивановичъ Литтауэръ, Николай Александровичъ Козловскій, Евгеній Александровичъ Вихнеръ, Алексѣй Павловичъ Мещерскій, Ѳеодоръ Дмитріевичъ Плеске.
Дивидендъ за три послѣднихъ года: не было.
Составъ предпріятія: производство извести, портландскаго и другихъ цементовъ и строительныхъ матеріаловъ и торговля ими.
Отдѣленія и склады: нѣтъ.
Измѣненія, происшедшія во все время дѣйствія О-ва: основной капиталъ увеличенъ съ первоначальнаго 750.000 руб. до 1.500.000 руб.

---

396. Товарищество

Тимонинской Мануфактуры

Братьевъ А. и М. Бѣловыхъ.

Правленіе: Москва, Богоявленскій переулокъ.

Основано въ 1908 г.

Капиталы: Основной 1.200.000 руб. — к.
Запасный 23.006 руб. 59 к.
Погашенія 119.944 руб. 98 к.

Нарицательная стоимость акцій или паевъ: 1.200 паевъ по 1.000 руб.
Операціонный годъ: съ Пасхи по Пасху.
Составъ Правленія: Директоры: А. П. Бѣловъ, М. П. Бѣловъ и А. М. Дмитріевъ.
Дивидендъ за три послѣднихъ года: за 1910/11 г.—11%, за 1911/12 г.—не было.
Составъ предпріятія: шерстоткацкая фабрика.
Отдѣленія и склады: нѣтъ.
Измѣненія, происшедшія во все время дѣйствія Т-ва: не было.

---

397. Товарищество

М. Гельферихъ-Саде.

Правленіе: г. Харьковъ.

Основано въ 1896 г.

Капиталы:
- **Основной** 5.000.000 руб. — к.
- **Запасный** 1.501.928 руб. — к.
- **Погашенія** 850.899 руб. — к.

Нарицательная стоимость акцій или паевъ: 1.000 паевъ по 5.000 руб.
Операціонный годъ: съ 1 Января по 31 Декабря.
Составъ Правленія: Директоры: Чарльзъ Георгіевичъ Блеки, Гарри Георгіевичъ Блеки, Робертъ Христіановичъ Гутьяръ.
Дивидендъ за три послѣднихъ года: за 1909 г.—8% за 1910 г.—10% и за 1911 г.—8%.
Составъ предпріятія: заводъ земледѣльческихъ машинъ.
Отдѣленія и склады: во многихъ городахъ Европейской Россіи, Кавказа и Сибири.
Измѣненія, происшедшія во все время дѣйствія Т-ва: основной капиталъ съ первоначальнаго 2.500.000 руб. увеличенъ до 5.000.000 руб.

---

398. Общество

Водоснабженія, канализаціи и замощенія.

Правленіе: С.-Петербургъ, Б. Пушкарская, 61.

Основано въ 1895 г.

Капиталы:
- **Основной** 300.000 руб. — к.
- **Запасный** нѣтъ руб. — к.
- **Погашенія** нѣтъ руб. — к.

Нарицательная стоимость акцій или паевъ: 1.200 акцій по 250 руб.
Операціонный годъ: съ 1 Января по 1 Января.
Составъ Правленія: Директоръ-Распорядитель: С. К. Марченко; Члены-Правленія: Е. Кантковскій и С. Шершенскій.
Дивидендъ за три послѣднихъ года: не было.
Составъ предпріятія: лѣсопильный и лѣсопропиточный заводы и устройство и содержаніе мостовыхъ.
Отдѣленія и склады: нѣтъ.
Измѣненія, происшедшія во все время дѣйствія О-ва: не было.

---

399. **Восточно-Азіатское Нефтяное Торгово-Промышленное Товарищество.**

Правленіе: С.-Петербургъ, Екатерининскій каналъ, 6/2.

Основано въ 1909 г.

Капиталы:

Основной	1.000.000 руб. — к.
Запасный	30.000 руб. — к.
Погашенія	91.118 руб. 90 к.
Страховой	36.000 руб. — к.

Нарицательная стоимость акцій или паевъ: 1.000 паевъ по 1.000 руб.
Операціонный годъ: съ 1 Января по 1 Января.
Составъ Правленія: Михаилъ Михайловичъ Бѣляминъ, Эрнестъ Карловичъ Грубе, Савелій Григорьевичъ Полякъ.
Дивидендъ за три послѣднихъ года: за 1909 г.—5%, за 1910 г.—6%, за 1911 г.—6%.
Составъ предпріятія: торговля нефтяными продуктами.
Отдѣленія и склады: во Владивостокѣ, Хабаровскѣ, Благовѣщенскѣ, Нерчинскѣ, Срѣтенскѣ, Харбинѣ, Куаньчендзѣ и Южной Манджуріи.
Измѣненія, происшедшія во все время дѣйствія Т-ва: не было.

---

400. Акціонерное Общество **Либехтофскихъ стекляхныхъ и пробочныхъ производствъ.**

Правленіе: С.-Петербургъ, Знаменская, 12.

Основано въ 1904 г.

Капиталы:

Основной	3.000.000 руб. — к.
Запасный	96.052 руб. 54 к.
Погашенія	245.304 руб. 29 к.

Нарицательная стоимость акцій или паевъ: 30.000 акцій по 100 руб.
Операціонный годъ: съ 1 Января по 1 Января.
Составъ Правленія: Предсѣдатель Правленія: В. Э. Барткевичъ; Члены Правленія: М. А. Ясный Я. И Нусиновъ.
Дивидендъ за три послѣднихъ года: за 1910 г.—13 1/2%, за 1911 г.—11%.
Составъ предпріятія: стеклянные заводы и пробочная фабрика.
Отдѣленія и склады: нѣтъ.
Измѣненія, происшедшія во все время дѣйствія О-ва: не было.

---

401. Товарищество Буньковской Мануфактуры

Мироковыхъ.

Правленіе: Москва, Черкасскій пер, д. Носова.

Основано въ 1905 г.

Капиталы:
- Основной . . . . 1.000.000 руб. — к.
- Запасный . . . . . 82.200 руб. — к.
- Погашенія . . . 282.770 руб. 18 к.
- Расшир. предпр. . 36.825 руб. 62 к.

Нарицательная стоимость акцій или паевъ: 1.000 паевъ по 1.000 руб.
Операціонный годъ: съ Пасхи по Пасху.
Составъ Правленія: Предсѣдатель Правленія: Константинъ Ананьевичъ Мироновъ; Директоръ-Распорядитель: Федоръ Михайловичъ Мироновъ; Директоръ: Михаилъ Михайловичъ Мироновъ.
Дивидендъ за три послѣднихъ года: за 1909/10 г.—6%, за 1910/11 г.—6%, за 1911/12 г.—5%.
Составъ предпріятія: фабрично-торговое производство шерстяныхъ и полушерстяныхъ тканей.
Отдѣленія и склады: нѣтъ.
Измѣненія, происшедшія во все время дѣйствія Т-ва: не было.

---

402. Акціонерное Общество производства аптекарскихъ и химическихъ товаровъ и торговля ими

„И. Тертель“.

Правленіе: г. Митава.

Основано въ 1910 г.

Капиталы:
- Основной 200.000 руб. — к.
- Запасный нѣтъ руб. — к.
- Погашенія нѣтъ руб. — к.

Нарицательная стоимость акцій или паевъ: 800 акцій по 250 руб.
Операціонный годъ: съ 1 Января по 1 Января.
Составъ Правленія: Директоръ-Распорядитель: Г. К. Ганцковъ; Директоры: В. В. Грюнинъ и В. Гренцталь.
Дивидендъ за три послѣднихъ года: не было.
Составъ предпріятія: химическая лабораторія, аптекарскіе и парфюмерные товары.
Отдѣленія и склады: нѣтъ.
Измѣненія, происшедшія во все время дѣйствія О-ва: не было.

---

403. Товарищество

Марвинскаго свеклосахарнаго и рафинаднаго завода.

Правленіе: Кіевъ, Левашовская, 2.

Основано въ 1898 г.

Капиталы: Основной 2.000.000 руб. — к.
Запасный 458.582 руб. — к.
Погашенія 1.417.371 руб. — к.

Нарицательная стоимость акцій или паевъ: 16.000 паевъ по 125 руб.
Операціонный годъ: съ 1 Сентября по 1 Сентября.
Составъ Правленія: Предсѣдатель Правленія: Моисей Борисовичъ Гальперинъ; Директоры: Маркъ Моисеевичъ Гальперинъ, Самуилъ Моисеевичъ Гальперинъ, Симонъ Абрамовичъ Гринбергъ и Зигмундъ Львовичъ Рабинерсонъ; кандидаты въ директоры: Соломонъ Моисеевичъ Гальперинъ, Владиміръ Борисовичъ Гальперинъ и Левъ Паликарповичъ Пономаревъ.
Дивидендъ за три послѣднихъ года: за 1910/11 г.—20%.
Составъ предпріятія: сахаро-песочные и рафинадный заводы.
Отдѣленія и склады: нѣтъ.
Измѣненія, происшедшія во все время дѣйствія Т-ва: Основной капиталъ увеличенъ съ первоначальнаго 600.000 руб. до 2.000.000 руб.; нарицательная стоимость пая измѣнилась съ 1.000 руб. на 125 руб.

---

404. Товарищество

Московской Голутвинской ткацкой Мануфактуры Средне-Азіатскихъ и внутреннихъ издѣлій.

Правленіе: Москва, Якиманская наб., с./д.

Основано въ 1874 г.

Капиталы: Основной 600.000 руб. — к.
Запасный 150.000 руб. — к.
Погашенія 647.233 руб. 47 к.

Нарицательная стоимость акцій или паевъ: 600 паевъ по 1.000 руб.
Операціонный годъ: съ 1 Августа по 31 Іюля.
Составъ Правленія: Директоры: Николай Николаевичъ Кокушкинъ, Михаилъ Алексѣевичъ Истоминъ и Александра Николаевна Истомина.
Дивидендъ за три послѣднихъ года: за 1910/11 г.—14%, за 1911/12 г.—не было.
Составъ предпріятія: бумаготкацкая фабрика съ аппретурнымъ отдѣленіемъ.
Отдѣленія и склады: нѣтъ.
Измѣненія, происшедшія во все время дѣйствія Т-ва: Основной капиталъ уменьшенъ съ первоначальнаго 200.000 руб. до 600.000 руб.

---

405. Товарищество Мануфактуръ

Сергѣя Моргунова и Павла Су-Соколова въ Москвѣ.

Правленіе: Москва, Варварка, д. Варваринскаго Общества.

Основано въ 1894 г.

Капиталы:

Основной	1.000.000 руб.	— к.
Запасный	67.907 руб.	59 к.
Погашенія	303.569 руб.	95 к.

Нарицательная стоимость акцій или паевъ: 200 паевъ по 5.000 руб.
Операціонный годъ: съ 1 Октября по 1 Октября.
Составъ Правленія: Директоръ-Распорядитель: С. П. Моргуновъ; Директоры: П. Н. Су-Соколовъ и Н. Т. Прокинъ.
Дивидендъ за три послѣднихъ года: за 1910/11 г.—2,5%.
Составъ предпріятія: ткацкая, красильно-отдѣлочная и красильно-набивная фабрики.
Отдѣленія и склады: въ Москвѣ и Варшавѣ.
Измѣненія, происшедшія во все время дѣйствія Т-ва: не было.

---

406. Акціонерное Общество свеклосахарнаго и рафинаднаго завода

Михаловъ.

Правленіе: г. Варшава, Электоральная, 7.

Основано въ 1886 г.

Капиталы:

Основной	600.000 руб.	— к.
Запасный	5.165 руб.	10 к.
Погашенія	520.938 руб.	55 к.

Нарицательная стоимость акцій или паевъ: 1.200 акцій по 500 руб.
Операціонный годъ: съ 18 Іюня по 17 Іюня (ст. ст.).
Составъ Правленія: Предсѣдатель Правленія: Михаилъ Берсонъ; Члены Правленія: Янъ Берсонъ, Эдуардъ Берсонъ, Александръ Краусгаръ, Станиславъ Ляндау; Кандидаты: Матвѣй Дмоховскій, Брониславъ Высоцкій.
Дивидендъ за три послѣднихъ года: не было.
Составъ предпріятія: сахарный заводъ.
Отдѣленія и склады: нѣтъ.
Измѣненія, происшедшія во все время дѣйствія О-ва: не было.

407. Товарищество

Невской Ниточной Мануфактуры.

Правленіе: С.-Петербургъ, Малая Болотная, 17.

Основано въ 1891 г.

Капиталы:

Основной	24.000.000	руб. — к.
Запасный	1.698.275	руб. — к.
Погашенія	нѣтъ	руб. — к.

Нарицательная стоимость акцій или паевъ: 24.000 акцій по 1.000 руб.
Операціонный годъ: съ 1 Іюля по 30 Іюня.
Составъ Правленія: Б. В. фонъ-Миквицъ, А. В. Брункгорстъ, К. Д. Сандерсъ, Кларкъ-Нейлъ.
Дивидендъ за три послѣднихъ года: за 1909/10 г.—14%, за 1910/11 г.—11% и за 1911/12 г.—8%.
Составъ предпріятія: ниточная и бумагопрядильная фабрика.
Отдѣленія и склады: въ С.-Петербургѣ, Ригѣ, Москвѣ, Варшавѣ, Кіевѣ, Харьковѣ, Одессѣ, Ростовѣ на-Дону, Тифлисѣ, Ташкентѣ, Екатеринбургѣ, Томскѣ, Нижнемъ-Новгородѣ, Ирбитѣ.
Измѣненія, происшедшія во все время дѣйствія Т-ва: Основной капиталъ съ первоначальнаго 12.000.000 руб. увеличенъ до 24.000.000 руб.

---

408. Общество сахарнаго завода

Млодзешихъ фабричный.

Правленіе: Варшава, улица Бодуэна.

Основано въ 1895 г.

Капиталы:

Основной	750.000	руб. — к.
Запасный	75.274	руб. 48 к.
Погашенія	421.751	руб. 20 к.

Нарицательная стоимость акцій или паевъ: 1.500 акцій по 500 руб.
Операціонный годъ: съ 18 Іюня по 17 Іюня (ст. ст.).
Составъ Правленія: Директоръ-Распорядитель: Михаилъ Любинскій; Директоры: Станиславъ Ротвандъ, Станиславъ Цѣхановскій, Станиславъ Піотровскій, Иванъ Мазуркевичъ, Іосифъ Дембицкій (директоръ завода).
Дивидендъ за три послѣднихъ года: за 1909/10 г.—7%, за 1910/11 г.—6%, за 1911/12 г.—4%.
Составъ предпріятія: сахарный заводъ.
Отдѣленія и склады: нѣтъ.
Измѣненія, происшедшія во все время дѣйствія О-ва: не было.

---

409. Акціонерное Общество Рижской Паровой Маслобойки бывшей Вмъ Гартмахъ.

Правленіе: г. Рига.

Основано въ 1896 г.

Капиталы:
- Основной 1.800.000 руб. — к.
- Запасный 5.990 руб. 42 к.
- Погашенія 636.839 руб. 12 к.

Нарицательная стоимость акцій или паевъ: 12.000 акцій по 150 руб.
Операціонный годъ: съ 1 Января по 31 Декабря.
Составъ Правленія: Иванъ Ивановичъ Губеръ, Евгеній Хр. Гиль и Альфредъ Робертовичъ Браунъ.
Дивидендъ за три послѣднихъ года: за 1910 г.—не было, за 1911 г.—6%.
Составъ прдпріятія: производство разныхъ сортовъ масла и лака.
Отдѣленія и склады: нѣтъ.
Измѣненія, происшедшія во все время дѣйствія О-ва: Основной капиталъ увеличенъ съ первоначальнаго 900,000 руб. до 1.800.000 руб.; номинальная стоимость акцій измѣнена съ 225 руб. на 150 руб.

---

410. Алексѣевское Горнопромышленное Общество.

Правленіе: Харьковъ, Сумская, 4.

Основано въ 1879 г.

Капиталы:
- Основной 3.000.000 руб — к
- Запасный нѣтъ руб. — к.
- Погашенія нѣтъ руб. — к.

Нарицательная стоимость акцій или паевъ: 26.400 именныхъ и 24.000 обыкн. акцій по 100 руб. и 2,400 привил. по 250 руб.
Операціонный годъ: съ 1 Января по 1 Января.
Составъ Правленія: Предсѣдатель Правленія: І. М. Дворжанчикъ; Директоры: К. А. Власто, Я. Д. Прядкинъ, А. І. Скиліоти, А. Э. Шаберъ, Э. Г. Штельбринкъ и М. Н. Байковскій.
Дивидендъ за три послѣднихъ года: не было.
Составъ предпріятія: Каменноугольныя копи.
Отдѣленія и склады: нѣтъ.
Измѣненія, происшедшія во все время дѣйствія О-ва Основной капиталъ уменьшенъ съ первоначальнаго 5.100.000 руб. до 3.000.000 руб.; номинальная стоимость обыкновенныхъ акцій измѣнена съ 187 р. 50 к. на 100 руб.

411. Общество

Городскихъ и подъѣздныхъ путей въ Россіи.

Правленіе: С.-Петербургъ, Б. Конюшенная, 9.

Основано въ 1898 г.

Капиталы:

Основной	516.500 руб.	— к.
Запасный	нѣтъ руб.	— к.
Погашенія	нѣтъ руб.	— к.

Нарицательная стоимость акцій или паевъ: 6.000 акцій по 100 руб., 835 акцій дополн. выпуска до 1 апр. 1911 г. не реализован.
Операціонный годъ: съ 1 Января по 1 Января.
Составъ Правленія: Предсѣдатель Правленія: А. А. Шварцъ; Вице-Предсѣдатель: К. А. Гетцъ; Директоръ-Распорядитель: Г. Ф. Кандлеръ, Директоръ: Л. Я. Поляковъ; Кандидаты въ Члены Правленія: Г. Г. Бергъ и А. Е. Бѣлой.
Дивидендъ за три послѣднихъ года: не было.
Составъ предпріятія: Электрическій трамвай и отпускъ тока для городского и частнаго освѣщенія и для двигательной силы.
Отдѣленія и склады: нѣтъ.
Измѣненія, происшедшія во все время дѣйствія О-ва: не было.

---

412. Акціонерное Общество

Армавирскаго водопровода.

Правленіе: Ростовъ на/Д., Б. Садовая, 132.

Основано въ 1909 г.

Капиталы:

Основной	200.000 руб.	— к.
Запасный	2.093 руб.	08 к.
Погашенія	54.984 руб.	35 к.

Нарицательная стоимость акцій или паевъ: 800 акцій по 250 руб.
Операціонный годъ: съ 1 Января по 1 Января.
Составъ Правленія: А. Я. Фельдманъ, Э. Г. Кернеръ, А. С. Канцель, И. А. Исаковичъ и Н. І. Файвишевичъ.
Дивидендъ за три послѣднихъ года: не было.
Составъ предпріятія: устройство и эксплоатація водопроводовъ.
Отдѣленія и склады: нѣтъ.
Измѣненія, происшедшія во все время дѣйствія О-ва: не было.

413. Французское Анонимное Общество

Металлургической Промышленности въ Россіи.

Правленіе: въ Парижѣ.

Отвѣтственное Агентство: въ Новорадомскѣ, Петроковской губ.

Основано въ 1900 г.

Капиталы: Основной 3.300.000 фр. Запасный нѣтъ фр. Погашенія 481.474 фр.

Нарицательная стоимость акцій или паевъ: 6.600 акцій по 500 фр.
Операціонный годъ: съ 18 Іюня по 17 Іюня (ст. ст.).
Составъ Правленія: въ Парижѣ Предсѣдатель Правленія: Гавріилъ Ивановъ, Иванъ Бонардель, Евгеній Вердіе, Венедиктъ Оріоль, Георгій Парэ, Эдуардъ Пастеръ, Антонинъ Франсуа, Іосифъ Ивановъ, и Клавдій Олляніе; Отвѣтственный агентъ: Иванъ Гусаревскій.
Дивидендъ за три послѣднихъ года: не было.
Составъ предпріятія: производство металлургическихъ издѣлій.
Отдѣленія и склады: нѣтъ.
Измѣненія, происшедшія во все время дѣйствія О-ва: не было.

---

414. Товарищество механическаго и чугуно-литейнаго завода

Геллихо-Фехдерихъ.

Правленіе: Одесса, Приморская, 89.

Основано въ 1873 г.

Капиталы: Основной 600.000 руб. — к. Запасный 340.745 руб. 71 к. Погашенія 856.000 руб. 67 к.

Нарицательная стоимость акцій или паевъ: 120 паевъ по 5.000 руб.
Операціонный годъ: съ 1 Января по 1 Января.
Составъ Правленія: Директоры: А. В. фонъ-Вагнеръ, К. К. Дунлопъ, А. Ф. Киліусъ и И. И. Ванъ-деръ-Гюхтъ.
Дивидендъ за три послѣднихъ года: не было.
Составъ предпріятія: механическій, чугуно-литейный и судостроительный заводы.
Отдѣленія и склады: нѣтъ.
Измѣненія, происшедшія во все время дѣйствія Т-ва: не было.

415. Товарищество

Маріинскаго Винокуреннаго и Ректификаціоннаго завода въ Липецкѣ.

Правленіе: Москва, Армянскій пер., д. Константинова.

Основано въ 1886 г.

Капиталы:

Основной	800.000 руб.	— к.
Запасный	81.415 руб.	54 к.
Погашенія	658.029 руб.	99 к.

Нарицательная стоимость акцій или паевъ: 1.600 паевъ по 500 руб.
Операціонный годъ: съ 1 Іюля по 1 Іюля.
Составъ Правленія: Директоръ-Распорядитель: И. А. Найдичъ; Директоры: Л. В. Карѣевъ и М. С. Ожанскій.
Дивидендъ за три послѣднихъ года: за 1910/11 г.—8% и за 1911/12 г.—$7^1/_5$%.
Составъ предпріятія: винокуренные и ректификаціонные заводы.
Отдѣленія и склады: нѣтъ.
Измѣненія, происшедшія во все время дѣйствія Т-ва: не было.

---

416. Русскій для внѣшней торговли Банкъ.

Правленіе: С.-Петербургъ, Морская, 30, 32, 34.

Основано въ 1871 г.

Капиталы:

Основной	50.000.000 руб.	— к.
Запасный	15.507.641 руб.	65 к.
Погашенія	нѣтъ руб.	— к.

Нарицательная стоимость акцій или паевъ: 200.000 акцій по 250 руб.
Операціонный годъ: съ 1 Января по 31 Декабря.
Составъ Правленія: Предсѣдатель: Н. Н. Полежаевъ; Члены Правленія: В. Ф. Гувале, Н. И. Капустинъ, К. Г. Подменеръ, П. И. Леляновъ, А. Ф. Рафаловичъ и И. И. Кестлинъ.
Дивидендъ за три послѣднихъ года: за 1909 г.—10%, за 1910 г.—10%, за 1911 г.—10%.
Составъ предпріятія: банковскія операціи.
Отдѣленія и склады: во многихъ городахъ Россійской Имперіи и заграницей.
Измѣненія, происшедшія во все время дѣйствія О-ва: Основной капиталъ съ первоначальнаго 7.500.000 руб. увеличенъ до 50.000.000 руб.

417. Одесскій Учетный Банкъ.

Правленіе: Одесса, Пушкинская ул., № 12, соб. домъ.

Основано въ 1879 г.

Капиталы:

Основной	2.000.000 руб. — к.
Запасный	667.000 руб. — к.
Погашенія	30.564 руб. 57 к.

Нарицательная стоимость акцій или паевъ: 2.000 акцій по 1000 руб.
Операціонный годъ: съ 1 Января по 31 Декабря.
Составъ Правленія: Предсѣдатель Правленія: Варѳоломей Анжеловичъ Анатра. члены правленія: К. М. Севастопуло, К. К. Ксида; директоръ Э. Я. Ансельмъ,
Дивидендъ за три послѣднихъ года: за 1909 г.—5 1/2 %, за 1910 г. не было, за 1911 г.—5 1/2 %.
Составъ предпріятія: банковскія операціи.
Отдѣленія и склады: въ Кишиневѣ и Николаевѣ.
Измѣненія, происшедшія во все время дѣйствія О-ва: не было.

---

418. Акціонерное Общество Жевской Писчебумажной фабрики.

Правленіе: С.-Петербургъ, Правый берегъ р. Невы, д. № 98-102.

Основано въ 1910 г.

Капиталы:

Основной	2.000.000 руб. — к.
Запасный	8.794 руб. 40 к.
Погашенія	63.425 руб. 15 к.

Нарицательная стоимость акцій или паевъ: 1.000 паевъ по 2.000 руб.
Операціонный годъ: съ 1 Января по 31 Декабря.
Составъ Правленія: Предсѣдатель Правленія: Гансъ Карловичъ Клеммъ; члены правленія: Францъ Валентиновичъ Зигмундъ, Вильгельмъ Филипповичъ Гельвигъ, Рихардъ Генриховичъ Шаркъ.
Дивидендъ за три послѣднихъ года: за первый отчетный періодъ 3%.
Составъ предпріятія: писчебумажная фабрика.
Отдѣленія и склады: нѣтъ.
Измѣненія, происшедшія во все время дѣйствія Т-ва: не было.

419. Товарищество Нефтяного производства „Братьевъ Нобель".

Правленіе: С.-Петербургъ, Екатерининскій каналъ, 6.

Основано въ 1879 г.

Капиталы:
- **Основной** 30.000.000 руб. — к.
- **Запасный** 3.345.000 руб. — к.
- **Погашенія** 30.989.282 руб. 27 к.

Нарицательная стоимость акцій или паевъ: 2.000 паевъ по 5.000 руб. и 80.000 акцій по 250 руб.
Операціонный годъ: съ 1 Января по 1 Января.
Составъ Правленія: Предсѣдатель Правленія: Э. Л. Нобель; Директоры: К. В. Хагелинъ, Я. Г. Крусель, М. М. Бѣляминъ, А. Г. Лесснеръ.
Дивидендъ за три послѣднихъ года: за 1909 г.—12%, за 1910 г.—12% и за 1911 г.—14%.
Составъ предпріятія: нефтяное производство, нефтеперегонные и сѣрнокислотный заводы, механическія мастерскія, собственные доки и пароходы.
Отдѣленія и склады: по Волгѣ и въ крупныхъ пунктахъ Россіи.
Измѣненія, происшедшія во все время дѣйствія Т-ва: не было.

---

420. Акціонерное Общество Жирковской писчебумажной фабрики.

Правленіе: Варшава, ул. гр. Берга, 5.

Основано въ 1874 г.

Капиталы:
- **Основной** 1.500.000 руб. — к.
- **Запасный** 274.953 руб. 31 к.
- **Погашенія** 1.964.376 руб. 16 к.

Нарицательная стоимость акцій или паевъ: 6.000 акцій по 250 руб.
Операціонный годъ: съ 18 Іюня по 17 Іюня (ст. ст.).
Составъ Правленія: Члены Правленія: Станиславъ Натансонъ, Эдуардъ Натансонъ, Генрихъ Дыновскій; Технический Директоръ: Вацлавъ Гротовскій; Кандидаты: Юзефъ Натансонъ, Петръ Држивецкій; Администраторъ: Генрихъ Карпинскій.
Дивидендъ за три послѣднихъ года: за 1910/11 г.—4%, за 1911/12 г.—6%.
Составъ предпріятія: писчебумажная фабрика.
Отдѣленія и склады: нѣтъ.
Измѣненія, происшедшія во все время дѣйствія О-ва: не было.

421. Акціонерное Общество

Жирардовскихъ Мануфактуръ Гилле и Дитриха.

Правленіе: пос. Жирардовъ, Варшаво-Вѣнской ж. д.

Основано въ 1885 г.

Капиталы: Основной 9.000.000 руб. — к.
Запасный 2.162.102 руб. 76 к.
Погашенія 7.350.224 руб. 41 к.

Нарицательная стоимость акцій или паевъ: 36.000 акцій по 250 руб.
Операціонный годъ: съ 18 Іюня по 17 Іюня (ст. ст.).
Составъ Правленія: Предсѣдатель Правленія: графъ Владиславъ Вѣлепольскій; Директоры: Іосифъ Петерсманъ, Вильгельмъ Гауптъ, Георгій Кискеръ; кандидаты въ директоры: Ѳома Гарви и Ѳалдей Поповскій.
Дивидендъ за три послѣднихъ года: за 1909/10 г.—6½%, за 1910/11 г.—7% и за 1911/12 г— 7 1/2%.
Составъ предпріятія: бумагопрядильня, шерстопрядильня, льнопрядильня, ткацкая, трикотажная и чулочная фабрики, бѣлильня, красильня, аппретура и кирпичный заводъ.
Отдѣленія и склады: нѣтъ.
Измѣненія происшедшія во все время дѣйствія О-ва: нарицательная стоимость акцій измѣнена съ 15.000 руб. на 250 руб.

---

422. Товарищество

Производства фарфоровыхъ и фаянсовыхъ издѣлій М. С. Кузнецова.

Правленіе: Москва, Мясницкая ул., д. № 8/2

Основано въ 1889 г.

Капиталы: Основной 5.001.000 руб. — к.
Запасный 1.814.073 руб. 28 к.
Погашенія 3.570.486 руб. 67 к.

Нарицательная стоимость акцій или паевъ: 1667 паевъ по 3.000 руб.
Операціонный годъ: съ 1 Января по 1 Января.
Составъ Правленія: Директоръ-Распорядитель: Николай Матвѣевичъ Кузнецовъ; Предсѣдатель Правленія: Сергѣй Матвѣевичъ Кузнецовъ; Директоры: Александръ Матвѣевичъ Кузнецовъ, Георгій Матвѣевичъ Кузнецовъ, Михаилъ Матвѣевичъ Кузнецовъ и Александръ Николаевичъ Соколовъ; кандидатъ въ директоры: Клавдія Матвѣевна Соколова.
Дивидендъ за три послѣднихъ года: за 1910 г.—7%, за 1911 г.—7 1/2%.
Составъ предпріятія: фарфоро-фаянсовыя фабрики.
Отдѣленія и склады: въ С.-Петербургѣ, Харьковѣ, Одессѣ, Ригѣ, Ростовѣ-на-Дону, Варшавѣ, Кіевѣ, Славянскѣ, въ Астрахани, Самарѣ, Казани, и на ярмаркахъ: Нижегородской, Ярославской, Вологодской, Ирбитской, Симбирской и Рыбинской.
Измѣненія, происшедшія во все время дѣйствія Т-ва: не было.

423. Товарищество Мануфактуръ

Братья И. и А. Кудины.

Правленіе: Москва, Чижовское подворье, 5.

Основано въ 1908 г.

Капиталы: Основной 2.000.000 руб. — к.
Запасный 16.683 руб. 73 к.
Погашенія 121.695 руб. 24 к.

Нарицательная стоимость акцій или паевъ: 400 паевъ по 5.000 руб.
Операціонный годъ: съ Пасхи по Пасху.
Составъ Правленія: Директоры: Иванъ Никитичъ Кудинъ, Алексѣй Никитичъ Кудинъ, Василій Ивановичъ Кудинъ старшій, Иванъ Алексѣевичъ Кудинъ, Василій Ивановичъ Кудинъ младшій; кандидатъ въ директоры: Сергѣй Алексѣевичъ Кудинъ.
Дивидендъ за три послѣднихъ года: за 1909/10 г.—4%, за 1910/11 г.—9,4%, за 1911/12 г.—4,1%.
Составъ предпріятія: Шелко и шерсто-ткацкая и красильно-набивная фабрики.
Отдѣленія и склады: въ Харьковѣ и Москвѣ.
Измѣненія, происшедшія во все время дѣйствія Т-ва: не было.

---

424. Акціонерное Общество

Маковскаго свекло-сахарнаго и рафинаднаго завода.

Правленіе: м. Маковъ, Подольской губ.

Основано въ 1910 г.

Капиталы: Основной 800.000 руб. — к.
Запасный нѣтъ руб. — к.
Погашенія нѣтъ руб. — к.

Нарицательная стоимость акцій или паевъ: 800 акцій по 1.000 руб.
Операціонный годъ: съ 1 Іюля по 30 Іюня.
Составъ Правленія: Директоръ-Распорядитель: А. Е. Журовскій; Директоры: Ф. А. Здзѣховскій, И. Л. Осинскій; Директоръ завода: И. А. Свентоховскій.
Дивидендъ за три послѣднихъ года: не было.
Составъ предпріятія: свеклосахарный заводъ.
Отдѣленія и склады: нѣтъ.
Измѣненія, происшедшія во все время дѣйствія О-ва: не было.

---

425. Товарищество на паяхъ

А. Маслова.

Правленіе: Москва, Черкасскій пер., д. Носова.

Основано въ 1911 г.

Капиталы:

Основной	500.000	руб. — к.
Запасный	252	руб. 83 к.
Погашенія	1.311	руб. 05 к.

Нарицательная стоимость акцій или паевъ: 500 паевъ по 1.000 руб.
Операціонный годъ: съ 1 Іюля по 1 Іюля,
Составъ Правленія: Предсѣдатель Правленія: Аксентій Ивановичъ Масловъ; Директоры: Семенъ Артемьевичъ Мутафовъ, Григорій Никитичъ Хиргіянъ, Епифанъ Сергѣевичъ Сергѣевъ и Иванъ Степановичъ Охановъ
Дивидендъ за три послѣднихъ года: за 1911/12 г. за 7 мѣсяцевъ 1,7%.
Составъ предпріятія: торговля галантерейными и мануфактурными товарами.
Отдѣленія и склады: нѣтъ.
Измѣненія, происшедшія во все время дѣйствія Т-ва: не было.

426. Акціонерное Общество

Табачной фабрики

„С. Е. Майтопъ“.

Правленіе: г. Ѳеодосія.

Основано въ 1911 г.

Капиталы:

Основной	200.000	руб. — к.
Запасный	нѣтъ	руб. — к.
Погашенія	нѣтъ	руб. — к.

Нарицательная стоимость акцій или паевъ: 800 акцій по 250 руб.
Операціонный годъ: съ 1 Января по 1 Января.
Составъ Правленія: Предсѣдатель Правленія: Н. Б. Богданіанъ Директоръ-Распорядитель: С. Е. Майтопъ; Директоръ: А. А. Берлинъ.
Дивидендъ за три послѣднихъ года: не было.
Составъ предпріятія: табачная фабрика.
Отдѣленія и склады: нѣтъ.
Измѣненія, происшедшія во все время дѣйствія О-ва: не было.

427. Московскій банкъ.

Правленіе: Москва, Биржевая пл. 2.

Основано въ 1912 г.

Капиталы:
- **Основной** 5.000.000 руб. — к.
- **Запасный** нѣтъ руб. — к.
- **Погашенія** нѣтъ руб. — к.

Нарицательная стоимость акцій или паевъ: 20.000 акцій по 250 руб.
Операціонный годъ: съ 1 Января по 1 Января.
Составъ Правленія: Предсѣдатель Правленія: Владиміръ Павловичъ Рябушинскій; Члены Правленія: Михаилъ Павловичъ Рябушинскій, Александръ Федоровичъ Дерюжинскій; Кандидатъ въ Члены Правленія: Александръ Ивановичъ Кузнецовъ; Директоры: Александръ Владиміровичъ Кисляковъ, Николай Матвѣевичъ Крашенинниковъ; товарищъ директора: Владиміръ Николаевичъ Булочкинъ.
Дивидендъ за три послѣднихъ года: не было.
Составъ предпріятія: банковскія операціи.
Отдѣленія и склады: въ С.-Петербургѣ, Богородскѣ, Витебскѣ, Вышнемъ-Волочкѣ, Вязьмѣ, Иваново-Вознесенскѣ, Костромѣ, Островѣ, Псковѣ Ржевѣ, Сергіевскомъ Посадѣ, Смоленскѣ, Сычевкѣ и Ярославлѣ.
Измѣненія, происшедшія во все время дѣйствія О-ва: не было.

---

428. Смоленскій Купеческій банкъ.

Правленіе: г. Смоленскъ.

Основано въ 1912 г.

Капиталы:
- **Основной** 500.000 руб. — к.
- **Запасный** нѣтъ руб. — к.
- **Погашенія** нѣтъ руб. — к.

Нарицательная стоимость акцій или паевъ: 2.000 акцій по 250 руб.
Операціонный годъ: съ 1 Января по 31 Декабря.
Составъ Правленія: Предсѣдатель Правленія: Н. С. Котиковъ; Членъ Правленія: М. І. Краюхинъ.
Дивидендъ за три послѣднихъ года: не было.
Составъ предпріятія: банковскія операціи.
Отдѣленія и склады: нѣтъ.
Измѣненія, происшедшія во все время дѣйствія О-ва: не было.

---

429. Общество канатной фабрики „Жева".

Правленіе: С.-Петербургъ, Проспектъ Петра Великаго, № 4.

Основано въ 1900 г.

Капиталы: Основной 425.000 руб. — к.
Запасный 22.341 руб. 93 к.
Погашенія 207.451 руб. 17 к.

Нарицательная стоимость акцій или паевъ: 1.700 акцій по 250 руб.
Операціонный годъ: съ 1 Января по 1 Января.
Составъ Правленія: Директоры: Матвѣй Яковлевичъ Эдвардсъ, Василій Самуйловичъ Мартонъ, Яковъ Осиповичъ Чешеръ, Гарольдъ Васильевичъ Гартлей.
Дивидендъ за три послѣднихъ года: за 1910 г.—не было, за 1911 г.—2%.
Составъ предпріятія: канатная фабрика.
Отдѣленія и склады: нѣтъ.
Измѣненія, происшедшія во все время дѣйствія О-ва: не было.

---

430. Акціонерное Общество Машиностроительнаго и чугуно-литейнаго завода „Михаилъ Мясожниковъ".

Правленіе: г. Армавиръ, Кубанской области.

Основано въ 1910 г.

Капиталы: Основной 300.000 руб. — к.
Запасный 1.331 руб. 95 к.
Погашенія 7.424 руб. 99 к.

Нарицательная стоимость акцій или паевъ: 3.000 акцій по 100 руб.
Операціонный годъ: съ 1 Января по 1 Января.
Составъ Правленія: Директоры: Викторъ Михайловичъ Волковъ, Вячеславъ Гавріиловичъ Устиновъ и Левъ Ефимовичъ Медянихъ.
Дивидендъ за три послѣднихъ года: за 1912 г. не было.
Составъ предпріятія: чугунолитейный и машиностроительный заводы.
Отдѣленія и склады: нѣтъ.
Измѣненія, происшедшія во все время дѣйствія О-ва: не было.

---

431. Горско-Иваховское каменноугольное Общество.

Правленіе: С.-Петербургъ, Бол. Конюшенная, 29.

Основано въ 1908 г.

Капиталы:

Основной	800.000 руб.	— к.
Запасный	нѣтъ	руб. — к.
Погашенія	нѣтъ	руб. — к.

Нарицательная стоимость акцій или паевъ: 8.000 акцій по 100 руб.
Операціонный годъ: съ 1 Января по 1 Января.
Составъ Правленія: Предсѣдатель Правленія: А. И. Путиловъ; Директоры Правленія: А. Е. Калистратовъ, П. Н. Летуновскій, Г. І. Каганскій, П. Г. Шайкевичъ; Кандидатъ въ директоры: К. Г. Грейнеръ.
Дивидендъ за три послѣднихъ года: не было.
Составъ предпріятія: каменноугольныя копи.
Отдѣленія и склады: нѣтъ.
Измѣненія, происшедшія во все время дѣйствія О-ва: основной капиталъ увеличенъ съ первоначальнаго 500.000 руб. до 800.000 руб.

---

432. Товарищество

торговли русскими и иностранными винами

„А. Арабажи и К°“.

Правленіе: Москва, Бол. Никитская, д. Консерваторіи.

Основано въ 1887 г.

Капиталы:

Основной	400.000 руб.	— к.
Запасный	нѣтъ	руб. — к.
Погашенія	нѣтъ	руб. — к.

Нарицательная стоимость акцій или паевъ: 400 паевъ по 1.000 руб.
Операціонный годъ: съ 1 Мая по 1 Мая.
Составъ Правленія: Директоры: Христоферъ Христоферовичъ Роопъ, Иннокентій Семеновичъ Андреевъ и Андрей Львовичъ Катуаръ; Кандидаты въ директоры: Эдуардъ Эмильевичъ Маттернъ и Сергѣй Христоферовичъ Роопъ.
Дивидендъ за три послѣднихъ года: не было.
Составъ предпріятія: торговля русскими и иностранными винами.
Отдѣленія и склады: въ Москвѣ, Казани, Саратовѣ и Нижегородской ярмаркѣ.
Измѣненія, происшедшія во все время дѣйствія Т-ва: не было.

---

433. Акціонерное Общество

Чекстоховской джутовой и пеньковой мануфактуры прежде братья Гольдштейнъ, Одерфельдъ и Оппенгеймъ.

Правленіе: Варшава, Варецкая пл., 5.

Основано въ 1899 г.

Капиталы: Основной 1.600.000 руб. — к.
Запасный 86.896 руб. 75 к.
Погашенія 888.340 руб. 36 к.

Нарицательная стоимость акцій или паевъ: 3.200 акцій по 500 руб.
Операціонный годъ: съ 19 Декабря по 18 Декабря (ст. ст.).
Составъ Правленія: Предсѣдатель Правленія: І. Берлинербляу; Члены Правленія Л. Веллишъ, М. Корпулюсъ, С. Ляндау, Е. Гольдштейнъ, Б. Одерфельдъ, И. Одерфельдъ, Л. Гиршель.
Дивидендъ за три послѣднихъ года: за 1909 г.—5%, за 1910 г.—8%, и за 1911 г.—8%.
Составъ предпріятія: фабрика джутовыхъ и пеньковыхъ издѣлій.
Отдѣленія и склады: нѣтъ.
Измѣненія, происшедшія во все время дѣйствія О-ва: не было.

---

434. Красногоровское франко-Русское Общество.

Правленіе: г. Авиньонъ (Франція).

Отвѣтственное агентство: д. Красногоровка, Бахмутскаго уѣз., Екатериносл. губ.

Основано въ 1899 г.

Капиталы: Основной 1.337.500 фр. — с.
Запасный нѣтъ фр. — с.
Погашенія нѣтъ фр. — с.

Нарицательная стоимость акцій или паевъ: 5.350 акцій по 250 фр.
Операціонный годъ: съ 18 Декабря по 17 Декабря (ст. ст.).
Составъ Правленія: Предсѣдатель: П. В. Каменскій; Вице-Предсѣдатель: М. Рикаръ, Члены Правленія: А. К. Гуге-де-Жиракъ, Д. А. Хараджаевъ, Дюки, Мартель, Жирардэ, Паскье, Валлосъ.
Дивидендъ за три послѣднихъ года: не было.
Составъ предпріятія: заводы по производству огнеупорныхъ, стекляныхъ и кирпичныхъ издѣлій.
Отдѣленія и склады: нѣтъ.
Измѣненія, происшедшія во все время дѣйствія О-ва: основной капиталъ съ первоначальнаго 3.000.000 фр. уменьшенъ до 1.337.000 фр.

---

435. Нефтепромышленное и Пароходное Общество „И. ф. Колесниковъ съ Сыновьями".

Правленіе: Баку, уголъ Горчаковской и Барятинской ул., с./д.

Основано въ 1904 г.

Капиталы: Основной 1.200.000 руб. — к.
Запасный 58.504 руб. 10 к.
Погашенія 541.122 руб. 88 к.

Нарицательная стоимость акцій или паевъ: 4.800 акцій по 250 руб.
Операціонный годъ: съ 1 Января по 31 Декабря.
Составъ Правленія: Предсѣдатель Правленія: И. Ф. Колесниковъ; Директоры: В. И. Колесниковъ, Я. И. Колесниковъ; Кандидаты въ директоры: Иванъ Ивановичъ Колесниковъ и Иванъ Михайловичъ Колесниковъ.
Дивидендъ за три послѣднихъ года: за 1909 г.—11,6%, за 1910 г.—7,4% и за 1911 г —6,2%.
Составъ предпріятія: добыча нефти на своихъ и арендуемыхъ промыслахъ.
Отдѣленія и склады: нѣтъ.
Измѣненія, происшедшія во все время дѣйствія О-ва: не было.

---

436. Лодзинскій Купеческій Банкъ.

Правленіе: Лодзь, Петроковская ул., 74.

Основано въ 1897 г.

Капиталы: Основной 5.000.000 руб. — к.
Запасный 520.261 руб. 11 к.
Погашенія нѣтъ руб. — к.

Нарицательная стоимость акцій или паевъ: 20.000 акцій по 250 руб.
Операціонный годъ: съ 18 Декабря по 17 Декабря (ст. ст.).
Составъ Правленія: Предсѣдатель Правленія: Эрнестъ Фридриховичъ Леонгардтъ; Члены Правленія: Борисъ Львовичъ Ваксъ, Эрнестъ Ришардовичъ Веверъ, Максъ Исидоровичъ Кернбаумъ, Альфредъ Леопольдовичъ Ляндау, Директоръ З. М. Конъ.
Дивидендъ за три послѣднихъ года: за 1909 г.—$6^{1}/_{20}$%, за 1910 г.—$7^{1}/_{50}$% и за 1911 г.—$7^{1}/_{20}$%.
Составъ предпріятія: банковскія операціи.
Отдѣленія и склады: въ г. Варшавѣ.
Измѣненія, происшедшія во все время дѣйствія О-ва: основной капиталъ съ первоначальнаго 200.000 руб. увеличенъ до 5.000.000 руб.

437. Товарищество Никольско-Богоявленской мануфактуры „Д. Морокинъ, И. Тихомировъ и К°“.

Правленіе: Новая Гольчиха, Кинешемскаго у., Костромской губ.

Основано въ 1904 г.

Капиталы:
- **Основной** 1.000.000 руб. — к.
- **Запасный** 20.928 руб. 51 к.
- **Погашенія** 347.210 руб. 64 к.

Нарицательная стоимость акцій или паевъ: 1.000 паевъ по 1.000 руб.
Операціонный годъ: съ Пасхи по Пасху.
Составъ Правленія: Директоры: Иванъ Григорьевичъ Тихомировъ, Николай Дмитріевичъ Морокинъ и Геннадій Викторовичъ Коноваловъ; Кандидатъ въ директоры: Ѳедоръ Дмитріевичъ Морокинъ.
Дивидендъ за три послѣднихъ года: за 1910 11 г.—2%, за 1911/12 г.—2%.
Составъ предпріятія: Бумагопрядильня, бумаготкацкая и бѣлильная фабрики и лѣсопильный заводъ.
Отдѣленія и склады: нѣтъ.
Измѣненія, происшедшія во все время дѣйствія Т-ва: не было.

---

438. Азовско-Донской Коммерческій Банкъ.

Правленіе: С.-Петербургъ, Морская, 5.

Основанъ въ 1871 г.

Капиталы:
- **Основной** 40.000.000 руб. — к.
- **Запасный** 32.250.000 руб. — к.
- **Погашенія** нѣтъ руб. — к.

Нарицательная стоимость акцій или паевъ: 16.000 акцій по 250 руб.
Операціонный годъ: съ 1 Января по 31 Декабря.
Составъ Правленія: Предсѣдатель Правленія: Б. А. Каменка; Члены Правленія: Д. И. Дармолатовъ, Г. Г. Раупертъ, Е. М. Эпштейнъ и А. А. Вертъ.
Дивидендъ за три послѣднихъ года: за 1910 г.—14%, за 1911 г.—14% и за 1912 г.—14%.
Составъ предпріятія: банковскія операціи.
Отдѣленія и склады: во многихъ городахъ Россійской Имперіи.
Измѣненія, происшедшія во все время дѣйствія О-ва: не было.

---

439. Французское Акціонерное Общество Кривогорскихъ Желѣзныхъ Рудъ.

Saciéte' Anonyme des Minerais de fer de Krivoi-Rog.

Правленіе: Paris, 55, rue de Châteaudun.

Отвѣтственное Агентство: м. Кривой-Рогъ, Херсонской губ.

Основано въ 1881 г.

Капиталы:

Основной	13,500.000 фр.	— сант.
Запасный	1,101.077 фр.	30 сант.
Погашенія	12.721.962 фр.	94 сант.

Нарицательная стоимость акцій или паевъ: 27.000 акцій по 500 фр.
Операціонный годъ: съ 18 Іюля по 17 Іюля.
Составъ Правленія: (въ Парижѣ). Предсѣдатель Правленія: Д. Бейгбедеръ; Вице-Предсѣдатель: А. Саломонъ; Директоръ-Распорядитель: Е. Грюнеръ; члены правленія: Графъ В. Бобринскій, Б. Обертотъ, баронъ Р. де-Шабандъ-ла-Туръ, К. Кольбъ. Л. де-Нерво, Г. Провотъ. М. Стаховичъ, Де-Монтгольеръ.
Дивидендъ за три послѣднихъ года: за 1910/11 г.—6%. за 1911/12 г.—8%.
Составъ предпріятія: гранцевскій доменный заводъ, желѣзные рудники и угольныя копи.
Отдѣленія и склады: нѣтъ.
Измѣненія, происшедшія во все время дѣйствія О-ва: основной капиталъ увеличенъ съ первоначальнаго 9.000.000 фр. до 13.500.000 фр.

---

440. Московское Акціонерное Лѣсное Общество.

Правленіе: Москва, М. Никитская, 13.

Основано въ 1908 г.

Капиталы:

Основной	200.000 руб.	— к.
Запасный	1.019 руб.	03 к.
Погашенія	нѣтъ руб.	— к.

Нарицательная стоимость акцій или паевъ: 2.000 акцій по 100 руб.
Операціонный годъ: съ 1 Января по 1 Января.
Составъ Правленія: Директоры: А. Л. Поляковъ, А. М. Немзеръ и В. Я. Гарденинъ.
Дивидендъ за три послѣднихъ года: за 1911 г.—4,5% I-го выпуска и 2,3% II-го выпуска.
Составъ предпріятія: лѣсное хозяйство. химическая и механическая обработка дерева и товговля предметами лѣсного производства.
Отдѣленія и склады: нѣтъ.
Измѣненія, происшедшія во все время дѣйствія О-ва: не было.

441. Банкъ Кооперативныхъ Товариществъ.

Правленіе: г. Варшава, Краковское Предмѣстье, 19.

Основано въ 1910 г.

Капиталы: Основной 1.750.000 руб. — к.
Запасный 30.000 руб. — к.
Погашенія нѣтъ руб. — к.

Нарицательная стоимость акцій или паевъ: 7.000 акцій по 250 руб.
Операціонный годъ: съ 18 Декабря по 18 Декабря (ст. ст.).
Составъ Правленія: Директоры: А. Ржонда, Т. Пясецкій и В. Ваньковичъ.
Дивидендъ за три послѣднихъ года: не было.
Составъ предпріятія: банковскія операціи.
Отдѣленія и склады: нѣтъ.
Измѣненія, происшедшія во все время дѣйствія Т-ва: не было.

---

442. Товарищество
Могилянскаго свеклосахарнаго завода.

Правленіе: г. Кіевъ, Левашовская, № 10.

Основано въ 1880 г.

Капиталы: Основной 2.000.000 руб. — к.
Запасный 131.915 руб. 99 к.
Погашенія 1.685.281 руб. 22 к.

Нарицательная стоимость акцій или паевъ: 240 паевъ по 5.000 руб. и 800 паевъ по 1.000 руб.
Операціонный годъ: съ 1 Сентября по 1 Сентября.
Составъ Правленія: Директоръ-Распорядитель: І. Г. Гепнеръ; Директоры: П. Б. Гепнеръ и С. І. Гепнеръ; кандидаты въ директоры: Г. Б. Сліозбергъ и К. Л. Масловскій.
Дивидендъ за три послѣднихъ года: за 1909/10 г.—8%, за 1910/11 г.—20% и за 1911/12 г.—10%.
Составъ предпріятія: свеклосахарные заводы.
Отдѣленія и склады: нѣтъ.
Измѣненія, происшедшія во все время дѣйствія О-ва: основной капиталъ увеличенъ съ первоначальнаго 1.200.000 руб. до 2.000.000 руб.

443. Товарищество
Московскаго Металлическаго завода.

Правленіе: Москва, бл. Рогожской заставы, соб. домъ.

Основано въ 1883 г.

Капиталы:

Основной	4.000.000 руб. — к.
Запасный	795.202 руб. — к.
Погашенія	3.278.726 руб. — к.
Облигаціонный	388.500 руб. — к.
Въ распоряженіи пайщиковъ	17.860 руб. — к.

Нарицательная стоимость акцій или паевъ: 32.000 паевъ по 125 руб.
Операціонный годъ: съ 1 Октября по 1 Октября.
Составъ Правленія: Директоры Правленія: Гуго Маврикіевичъ Маркъ, Юлій Петровичъ Гужонъ, Николай Федоровичъ Киршбаумъ, Ѳеодоръ Карловичъ Шоттъ; Кандидаты: Конрадъ Августовичъ Банза, Юлій Федоровичъ Флейснеръ.
Дивидендъ за три послѣднихъ года: за 1910/11 г.—не было, за 1911/12 г.—3,2%.
Составъ предпріятія: металлическій заводъ.
Отдѣленія и склады: нѣтъ.
Измѣненія, происшедшія во все время дѣйствія Т-ва: не было.

---

444. Коммерческій Банкъ въ Бѣлостокѣ.

Правленіе: г. Бѣлостокъ.

Основано въ 1897 г.

Капиталы:

Основной	2.000.000 руб. — к.
Запасный	153.500 руб. — к.
Погашенія	10.890 руб. — к.

Нарицательная стоимость акцій или паевъ: 8.000 акцій по 250 руб.
Операціонный годъ: съ 1 Января по 1 Января.
Составъ Правленія: Предсѣдатель Правленія: Д. Л. Рубинштейнъ; Члены Правленія: Э. А. Штейнгагенъ, Б. Е. Іонесъ; Директоръ-Распорядитель: И. А. Домбровскій.
Дивидендъ за три послѣднихъ года: за 1912 г.—8%.
Составъ предпріятія: банковскія операціи.
Отдѣленія и склады: въ Бердичевѣ, Гроднѣ, Слонимѣ и Барановичахъ.
Измѣненія, происшедшія во все время дѣйствія О-ва: не было.

445. Банкъ для Торговли и Промышленности въ Варшавѣ.

Правленіе: Варшава, Бѣлянинская, ул., № 5.

Основано въ 1910 г.

Капиталы:
- Основной 1.000.000 руб. — к.
- Запасный 2.205 руб. 75 к.
- Погашенія нѣтъ руб. — к.

Нарицательная стоимость акцій или паевъ: 4.000 акцій по 250 руб.
Операціонный годъ: съ 1 Января по 31 Декабря.
Составъ Правленія: Предсѣдатель Правленія: Вацлавъ Ваньковичъ; Товарищъ Предсѣдателя, онъ-же Директоръ-Распорядитель: Стефанъ Бензефъ; Члены Правленія: Баронъ Станиславъ Дангель. Брониславъ Заленскій.
Дивидендъ за три послѣднихъ года: за 1910 г.—4%, 1911 г.—6% и за 1912 г.—6%.
Составъ предпріятія: Банковскія операціи.
Отдѣленія и склады: въ Ломжѣ и Сѣдлецѣ.
Измѣненія, происшедшія во все врмя дѣйствія О-ва: основной капиталъ съ первоначальнаго 500.000 руб. увеличенъ до 1.000.000 рублей.

---

446. Кіевскій Земельный Банкъ.

Правленіе: Кіевъ, Институтская, № 7.

Основано въ 1872 г.

Капиталы:
- Основной . . . . 6.800.750 руб. — к.
- Запасный . . . . 4.505.473 руб. 33 к.
- Погашенія . . . 1.191.238 руб. 99 к.
- Резервный . . 11.912.238 руб. 99 к.

Нарицательная стоимость акцій или паевъ: 27.203 акціи по 250 руб.
Операціонный годъ: съ 1 Января по 31 Декабря.
Составъ Правленія: Предсѣдатель Правленія: М. Г. Филипповъ; Члены Правленія: П. К. Скордели, Л. Н. Родзянко, Г. И. Брычкинъ.
Дивидендъ за три послѣднихъ года: за 1910 г.—16,8%, за 1911 г.—16,8% и за 1912 г.—16%.
Составъ предпріятія: банковскія операціи.
Отдѣленія и склады: нѣтъ.
Измѣненія, происшедшія во все время дѣйствія О-ва: не было.

447. Сибирскій Торговый Банкъ.

Правленіе: С.-Петербургъ, Невскій пр., 44.

Основано въ 1872 г.

Капиталы:
- **Основной** 20.000.000 руб. — к.
- **Запасный** 15.000.000 руб. — к.
- **Погашенія** нѣтъ руб. — к.

Нарицательная стоимость акцій или паевъ: 80.000 паевъ по 250 руб.
Операціонный годъ: съ 1 Января по 31 Декабря.
Составъ Правленія: Предсѣдатель Правленія: Э. К. Грубе; члены правленія: М. А. Соловейчикъ, В. В. Тарновскій, М. Л. Лунцъ; членъ совѣта, исп. об. члена правленія: Л. Л. Греффъ.
Дивидендъ за три послѣднихъ года: за 1910 г.— 15%, за 1911 г.—15%, за 1912 г.—15%.
Составъ предпріятія: банковскія операціи.
Отдѣленія и склады: во многихъ городахъ Россійской Имперіи.
Измѣненія, происшедшія во все время дѣйствія Т-ва: не было.

---

448. Соединенный Банкъ.

Правленіе: Москва, Кузнецкій мостъ, с./д.

Основано въ 1909 г.

Капиталы:
- **Основной** 30.000.000 руб. — к.
- **Запасный** 4.355.683 руб. 42 к.
- **Погашенія** нѣтъ руб. — к.

Нарицательная стоимость акцій или паевъ: 150.000 акцій по 200 руб.
Операціонный годъ: съ 1 Января по 31 Декабря.
Составъ Правленія: Предсѣдатель Правленія: графъ В. С. Татищевъ; члены правленія: М. Л. Бутри, П. Г. Дарси, П. К. Жиро, А. Р. Менжинскій, А. Л. Поляковъ, А. Г. Поповъ, Н. А. Протопоповъ и Ф. В. Ромеръ.
Дивидендъ за три послѣднихъ года: за 1909 г.—7%, за 1910 г.—8% и за 1911 г.—9%.
Составъ предпріятія: банковскія операціи,
Отдѣленія и склады: во многихъ городахъ Россійской Имперіи и заграницею.
Измѣненія, происшедшія во все время дѣйствія О-ва: не было.

449. С.-Петербургскій Учетный и Ссудный Банкъ.

Правленіе: С.-Петербургъ, Невскій пр., д. 30.

Основано въ 1869 г.

Капиталы:	Основной	20.000.000	руб. — к.
	Запасный	6.666.666	руб. 67 к.
	Погашенія	нѣтъ	руб. — к.
	Резервный	2.953.333.	руб. 33 к.

Нарицательная стоимость акцій или паевъ: 80.000 акцій по 250 руб.
Операціонный годъ: съ 1 Января по 1 Января.
Составъ Правленія: Предсѣдатель Правленія: Я. И. Утинъ; Члены Правленія: Ю. И. Рамсейеръ, Н. В. Макаровъ и В. А. Романовъ.
Дивидендъ за три послѣднихъ года: за 1909 г.—11,6%, за 1910 г.—12% и за 1911 г.—12%.
Составъ предпріятія: банковскія операціи.
Отдѣленія и склады: въ Кіевѣ, Ростовѣ на/Д., Таганрогѣ, Бѣлой Церкви, Черкассахъ и Смѣлѣ.
Измѣненія, происшедшія во все время дѣйствія О-ва: не было.

---

450. Московскій Земельный Банкъ.

Правленіе: Москва, Тверской бульваръ, 15-а.

Основано въ 1872 г.

Капиталы:	Основной	12.500.000	руб. — к.
	Запасный	6.525.402	руб. 08 к.
	Погашенія	нѣтъ	руб. — к.
	Резервный	1.062.859	руб. 84 к.
	Фондъ для уравненія курсовой разницы	533.860	руб. 44 к.

Нарицательная стоимость акцій или паевъ: 50.000 акцій по 250 руб.
Операціонный годъ: съ 1 Января по 1 Января.
Составъ Правленія: Предсѣдатель Правленія: Лазарь Соломоновичъ Поляковъ; Члены Правленія: Князь Николай Сергѣевичъ Щербатовъ, Исаакъ Лазаревичъ Поляковъ.
Дивидендъ за три послѣднихъ года: за 1909 г.—17,2%, за 1910 г.—17,2% и за 1911 г.—18%.
Составъ предпріятія: банковскія операціи.
Отдѣленія и склады: нѣтъ.
Измѣненія, происшедшія во все время дѣйствія О-ва: не было.

451. Варшавскій Промышленный Банкъ.

Правленіе: Варшава, Вержбовая, 11.

Основано въ 1911 г.

Капиталы: Основной 3.000.000 руб. — к.
Запасный 8.989 руб. 32 к.
Погашенія нѣтъ руб. — к.

Нарицательная стоимость акцій или паевъ: 12,000 акцій по 250 руб.
Операціонный годъ: съ 18 Декабря по 17 Декабря (ст. ст.).
Составъ Правленія: князь Станиславъ Любомирскій, Станиславъ Пфейферъ, Владиславъ Якобсонъ, Константинъ Радкевичъ, Антонъ Раухъ, Иванъ Чемузъ, Станиславъ Шиманскій, Францъ Прохаска, Францъ Малинскій и Ярославъ Прейсъ.
Дивидендъ за три послѣднихъ года: за неокончаніемъ перваго операціоннаго года не выясненъ.
Составъ предпріятія: банковыя операціи.
Отдѣленія и склады: въ Ченстоховѣ и Плоцкѣ.
Измѣненія, происшедшія во все время дѣйствія О-ва: не было.

---

452. Акціонерное Общество Фабрики посеребренныхъ и позолоченыхъ металлическихъ издѣлій „Р. Плевкевичъ и К“.

Правленіе: г. Варшава, Черняковская, 90.

Основано въ 1900 г.

Капиталы: Основной 300.000 руб. — к.
Запасный 62.818 руб. 41 к.
Погашенія 91.641 руб. 21 к.

Нарицательная стоимость акцій или паевъ: 600 акцій по 500 руб.
Операціонный годъ: съ 1 Января по 31 Декабря.
Составъ Правленія: Директоры-Распорядители: Б. Навродскій и Г. Брузендорфъ; Члены Правленія: Е. Фаръ, П. Гейльперинъ, Г. Дебахъ и Ю. Егеръ.
Дивидендъ за три послѣднихъ года: за 1909 г.—7 1/2%, за 1910г.—10%, за 1911 г.—12%.
Составъ предпріятія: фабрика посеребренныхъ и позолоченыхъ металлическихъ издѣлій.
Отдѣленія и склады: нѣтъ.
Измѣненія, происшедшія во все время дѣйствія О-ва: не было.

---

453. Товарищество

Павло- Ольгинскаго свекло-сахарнаго завода.

Правленіе: Москва, Дѣловой Дворъ.

Основано въ 1895 г.

Капиталы: Основной 3.000.000 руб. — к.
Запасный 235.000 руб. — к.
Погашенія 1.272.369 руб. 26 к.

Нарицательная стоимость акцій или паевъ: 600 паевъ по 5.000 руб.
Операціонный годъ: съ 1 Марта по 1 Марта.
Составъ Правленія: Главноуправляющій: Владиміръ Петровичъ Лебедевъ; Директоры: Сергѣй Павловичъ Бергъ, Василій Павловичъ Бергъ и Николай Васильевичъ Ломоносовъ.
Дивидендъ за три послѣднихъ года: за 1909/10 г.—не было, за 1910/11 г.—не было, за 1911/12 г.—3%.
Составъ предпріятія: свекло-сахарный заводъ.
Отдѣленія и склады: нѣтъ.
Измѣненія, происшедшія во все время дѣйствія Т-ва: не было.

---

454. Петербургское Общество

Производства Химическихъ Продуктовъ.

Правленіе: С.-Петербургъ, Кирпичный пер., 7.

Основано въ 1906 г.

Капиталы: Основной 300.000 руб. — к.
Запасный 7.346 руб. 76 к.
Погашенія 36.000 руб. — к.

Нарицательная стоимость акцій или паевъ: 1.200 акцій по 250 руб.
Операціонный годъ: съ 1 Января по 31 Декабря.
Составъ Правленія: Директоры: И. С. Соловейчикъ, Р. А. Соловейчикъ, С. А. Бронштейнъ; кандидатъ въ члены Правленія: Г. А. Ройтманъ.
Дивидендъ за три послѣднихъ года: за 1909 г.—2,4%, за 1910 г.—2,4%, за 1912 г.—6%.
Составъ предпріятія: заводъ для перегонки каменноугольной смолы; производства: обойныхъ красокъ, безопасной посуды, буры и борной кислоты.
Отдѣленія и склады: нѣтъ.
Измѣненія, происшедшія во все время дѣйствія О-ва: не было

455. Кіевскій Частный Коммерческій Банкъ.

Правленіе: Кіевъ, Крещатикъ, 20.

Основано въ 1868 г.

Капиталы: Основной 5.000.000 руб. — к.
Запасный 582.615 руб. 21 к.
Погашенія нѣтъ руб. — к.

Нарицательная стоимость акцій или паевъ: 16.000 обыкнов. акцій по 250 руб. и 1.000 именныхъ паевъ по 1.000 руб.
Операціонный годъ: съ 1 Января по 1 Января.
Составъ Правленія: Предсѣдатель Правленія: В. А. Арцимовичъ; Члены Правленія: Л. М. Сикардъ, М. В. Моргулецъ, Э. О. Веркентинъ.
Дивидендъ за три послѣднихъ года: за 1909 г.— 8% на акцію и 12,8% на пай, за 1910 г.—7,2% на акцію и 10,6% на пай и за 1911 г.—6% на акцію и 7,5% на пай.
Составъ предпріятія: банковскія операціи.
Отдѣленія и склады: нѣтъ.
Измѣненія, происшедшія во все время дѣйствія О-ва: основной капиталъ увеличенъ съ первоначальнаго 1.000.000 руб. до 5.000.000 руб.

---

456. Бельгійское Анонимное Общество

Трамваевъ и примѣхекій электричества.

Правленіе: г. Льежъ (Бельгія).

Отвѣтственное агентство: С.-Петербургъ, Каменностровскій пр., 8.

Основано въ 1898 г.

Капиталы: Основной 10.000.000 фр. — с.
Запасный нѣтъ фр. — с.
Погашенія нѣтъ фр. — с.

Нарицательная стоимость акцій или паевъ: 40.000 акцій по 250 фр.
Операціонный годъ: съ 18 Апрѣля по 18 Апрѣля (ст. ст.).
Составъ Правленія: Отвѣтственный агентъ: Ч. А. Дельпропосто.
Дивидендъ за три послѣднихъ года: за 1909/10 г.— 3½%, за 1910/11 г.— 4% и за 1911/12 г.— 5%.
Составъ предпріятія: электрическіе трамваи и освѣщеніе.
Отдѣленія и склады: въ Севастополѣ, Кременчугѣ, Ярославлѣ, Николаевѣ, Екатеринодарѣ.
Измѣненія, происшедшія во все время дѣйствія О-ва: не было.

457. Нефтепромышленное и Торговое Общество „Петроль".

Правленіе: С.-Петербургъ, Стремянная, 6.

Основано въ 1899 г.

Капиталы:

Основной	2.000.000	руб. — к.
Запасный	63.000	руб. — к.
Погашенія	628.000	руб. — к.

Нарицательная стоимость акцій или паевъ: 8.000 акцій по 250 руб.
Операціонный годъ: съ 1 Января по 1 Января.
Составъ Правленія: Предсѣдатель Правленія: Баронъ Александръ Гараціевичъ Гинцбургъ; Замѣститель Предсѣдателя: Х. Н. Каганъ; Директоры: М. Л. Кауфманъ, Р. Г. Менсбиръ, А. Х. Каганъ.
Дивидендъ за три послѣднихъ года: не было.
Составъ предпріятія: нефтяные промыслы, нефтеперегонные, керосино-масляные и бензиновые заводы.
Отдѣленія и склады: нѣтъ.
Измѣненія, происшедшія во все время дѣйствія О-ва: измѣненъ срокъ операціоннаго года съ Апрѣля на Январь.

---

458. Русское Страховое Общество „Помощь".

Правленіе: С.-Петербургъ, Морская, 28.

Основано въ 1888 г.

Капиталы:

Основной	1.000.000	руб. — к.
Запасный	199.094	руб. 04 к.
Погашенія	нѣтъ	руб. — к.

Нарицательная стоимость акцій или паевъ: 4.000 акцій по 250 руб.
Операціонный годъ: съ 1 Января по 31 Декабря.
Составъ Правленія: Члены Правленія: Б. Ф. Глазовъ, Ю. А. Брандтъ, Ю. И. Визе, М. В. Живаго, П. І. Люкке, Р. Р. Санъ-Галли, Э. Р. Ульманъ; Управляющій: Р. И. Визе.
Дивидендъ за три послѣднихъ года: за 1909 г.—8%, за 1910 г.—8% и за 1911 г.—8%.
Составъ предпріятія: страхованія отъ несчастныхъ случаевъ, стеколъ и отъ кражъ со взломомъ.
Отдѣленія и склады: нѣтъ.
Измѣненія, происшедшія во все время дѣйствія О-ва: не было.

---

459. Товарищество

Жорской Мануфактуры.

Правленіе: Москва, Варварка, Старый Гостинный Дворъ, 93.

Основано въ 1860 г.

Капиталы: Основной 2.000.000 руб. — к.
Запасный 441.821 руб. 56 к.
Погашенія 1.277.215 руб. 42 к.

Нарицательная стоимость акцій или паевъ: 400 именныхъ паевъ по 5.000 руб.
Операціонный годъ: съ 1 Января по 1 Января.
Составъ Правленія: Директоры: Прасковья Герасимовна Прохорова, Николай Константиновичъ Прохоровъ, Борисъ Дмитріевичъ Востряковъ; кандидатъ въ директоры: Александръ Александровичъ Найденовъ.
Дивидендъ за три послѣднихъ года: не было.
Составъ предпріятія: бумагопрядильная фабрика.
Отдѣленія и склады: нѣтъ.
Измѣненія, происшедшія во все время дѣйствія Т-ва: не было.

---

460. Акціонерное Торговое Общество

„Влад. Мутермильхъ въ Варшавѣ".

Правленіе: Варшава, Пассажъ Симонса, Налевки, 2.

Основано въ 1911 г.

Капиталы: Основной 500.000 руб. — к.
Запасный нѣтъ руб. — к.
Погашенія нѣтъ руб. — к.

Нарицательная стоимость акцій или паевъ: 500.000 акцій по 1.000 руб.
Операціонный годъ: съ 18 Декабря по 17 Декабря (ст. ст.).
Составъ Правленія: Директоръ-Распорядитель: Леонъ Шперъ; Директоры: Леонардъ Мутермильхъ и Феликсъ Крамштыкъ; Кандидаты въ Директоры: Маркъ Цвейгмаумъ, Вацлавъ Мутермильхъ.
Дивидендъ за три послѣднихъ года: за 1911 г.—7,7%, за 1912 г.—7,5%.
Составъ предпріятія: коммиссіонно-агентурная контора и торговля суконными и мануфактурными товарами.
Отдѣленія и склады: нѣтъ.
Измѣненія, происшедшія во все время дѣйствія О-ва: не было.

---

461. Варшавскій Учетный Банкъ.

Правленіе: Варшава, улица гр. Коцебу, 8.

Основано въ 1871 г.

Капиталы:

Основной	10.000.000 руб.	— к.
Запасный	5.500.000 руб.	— к.
Погашенія	нѣтъ руб.	— к.

Нарицательная стоимость акцій или паевъ: 40.000 акцій по 250 руб.
Операціонный годъ: съ 18 Декабря по 17 Декабря (ст. ст.).
Составъ Правленія: Предсѣдатель Правленія: Германъ Познанскій; Члены Правленія: Яковъ Герцъ, Владиславъ Кислянскій и М. Рундштейнъ; Директоръ: Павелъ Гейльперинъ; Вице-Директоръ: Адольфъ Лятерненъ.
Дивидендъ за три послѣднихъ года: за 1909 г.—12%, за 1910 г.—12%, за 1911 г.—12%.
Составъ предпріятія: банковыя операціи.
Отдѣленія и склады: нѣтъ.
Измѣненія, происшедшія во все время дѣйствія О-ва: не было.

---

462. Торгово-Промышленное Товарищество

Жюръ и Жерилизъ.

Правленіе: Москва, Петровка, 2.

Основано въ 1907 г.

Капиталы:

Основной	3.000.000 руб.	— к.
Запасный	83.479 руб.	15 к.
Погашенія	439.832 руб.	85 к.
Резервный	135.000 руб.	— к.

Нарицательная стоимость акцій или паевъ: 3.000 паевъ по 1.000 руб.
Операціонный годъ: съ 1 Февраля по 1 Февраля.
Составъ Правленія: Предсѣдатель Правленія: В. В. Филипъ; Директоры: А. А. Мерилизъ, В. Л. Казалетъ и Р. Р. Дерингѐръ.
Дивидендъ за три послѣднихъ года: за 1909/10 г.—12%, за 1910/11 г.—12% и за 1911/12 г.—12%.
Составъ предпріятія: универсальные магазины, мебельная и арматурно-бронзовая фабрики, типолитографія, бѣлошвейная и др. мастерскія, производство водопроводно-канализаціонныхъ работъ.
Отдѣленія и склады: нѣтъ.
Измѣненія, происшедшія во все время дѣйствія Т-ва: не было.

---

463. Русское Товарищество

„Ж е ф т ь“.

Правленіе: С.-Петербургъ, Сергіевская, 17.

Основано въ 1884 г.

Капиталы:

Основной	8.250.000	руб. — к.
Запасный	504.234	руб. 74 к.
Погашенія	6.487.789	руб. 64 к.

Нарицательная стоимость акцій или паевъ: 82.500 паевъ по 100 руб.
Операціонный годъ: съ 1 Января по 31 Декабря.
Составъ Правленія: Предсѣдатель Правленія: Т. В. Бѣлозерскій; Директоры: Ю. М. Гиттисъ, Ю. Легранъ, Г. А. Львовъ и А. де-Фурту.
Дивидендъ за три послѣднихъ года: за 1909 г.—12%, за 1910 г.—12% и за 1911 г.—10%.
Составъ предпріятія: нефтяные промыслы, заводы и пароходство.
Отдѣленія и склады: въ Батумѣ, Бахмутѣ, Бердичевѣ, Варшавѣ, Вильнѣ, Двинскѣ, Кіевѣ, Коростени, Лодзи; Малинѣ, Н.-Новгородѣ, Одессѣ, Орлѣ, Петербургѣ, Подгородномъ, Симферополѣ. Харьковѣ, Хощеватовѣ, Царицынѣ, Черкассахъ и Ярославлѣ.
Измѣненія, происшедшія во все время дѣйствія Т-ва: не было.

---

464. Товарищество

Кемскихъ Лѣсопильныхъ заводовъ.

Правленіе: г. Архангельскъ.

Основано въ 1891 г.

Капиталы:

Основной	500.000	руб. — к.
Запасный	138.308	руб. — к.
Погашенія	нѣтъ	руб. — к.

Нарицательная стоимость акцій или паевъ: 500 паевъ по 1.000 руб.
Операціонный годъ: съ 1 Ноября по 31 Октября.
Составъ Правленія: Директоръ-Распорядитель: В. В. Гувелякенъ; Директоры: А. Ю. Сурковъ, Е. И. Шергольдъ и В. Э. Брантъ.
Дивидендъ за три послѣднихъ года: за 1909/10 г.—10%, за 1910/11 г.—10%.
Составъ предпріятія: лѣсопильный заводъ.
Отдѣленія и склады: нѣтъ.
Измѣненія, происшедшія во все время дѣйствія Т-ва: не было.

---

465. Оранiенбаумское Товарищество лѣсопильныхъ заводовъ.

Правленiе: С.-Петербургъ, Загородный пр., 9.

Основано въ 1901 г.

Капиталы: Основной 1.500.000 руб. — к.
Запасный 44.657 руб. 91 к.
Погашенiя 290.651 руб. 14 к.

Нарицательная стоимость акцiй или паевъ: 1.500 акцiй по 1.000 руб.
Операцiонный годъ: съ 1 Января по 1 Января.
Составъ Правленiя: Директоръ-Распорядитель: Алексѣй Андреевичъ Болтасовъ; Члены Правленiя: Альфредъ Федоровичъ Мюзеръ и Александръ Густавовичъ Саломе.
Дивидендъ за три послѣднихъ года: за 1909 г.—5%, за 1910 г.—5% и за 1911 г.—5%.
Составъ предпрiятiя: лѣсопильные заводы.
Отдѣленiя и склады: нѣтъ.
Измѣненiя, происшедшiя во все время дѣйствiя Т-ва: не было.

---

466. Пермскiй Купеческiй Банкъ.

Правленiе: г. Пермь.

Основано въ 1912 г.

Капиталы: Основной 500.000 руб. — к.
Запасный нѣтъ руб. — к.
Погашенiя нѣтъ руб. — к.

Нарицательная стоимость акцiй или паевъ: 2.000 акцiй по 250 руб.
Операцiонный годъ: съ 1 Января по 31 Декабря.
Составъ Правленiя: Предсѣдатель Правленiя: П. С. Жирновъ; замѣститель Предсѣдателя: Е. П. Пермяковъ; Члены Правленiя: Д. С. Жирновъ и И. Г. Потеряевъ; составъ Совѣта: Предсѣдатель: Князь Сергѣй Евгеньевичъ Львовъ; замѣститель Предсѣдателя: В. И. Королевъ; Члены Совѣта: П. В. Стариковъ, И. Ф. Кирьяновъ.
Дивидендъ за три послѣднихъ года: за неокончанiемъ перваго операцiоннаго года не выясненъ.
Составъ предпрiятiя: банковскiя операцiи.
Отдѣленiя и склады: нѣтъ.
Измѣненiя, происшедшiя во все время дѣйствiя О-ва: не было.

---

467. Акціонерное Общество

Одесскій Газогенъ.

Правленіе: Одесса, Новосельская, 66.

Основано въ 1910 г.

Капиталы:

Основной	300.000	руб. — к.
Запасный	1.756	руб. 60 к.
Погашенія	6.125	руб. — к.

Нарицательная стоимость акцій или паевъ: 3.000 акцій по 100 руб.
Операціонный годъ: съ 1 Января по 31 Декабря.
Составъ Правленія: Предсѣдатель Правленія: Э. К. Заль; Члены Правленія; К. Я. Шестопалъ, М. М. Герасимовичъ, И. Я. Хартуляри и А. А. Паппе
Дивидендъ за три послѣднихъ года: за 1911 г.—12%.
Составъ предпріятія: заводъ сгущенныхъ газовъ: углекислоты и кислорода.
Отдѣленія и склады: нѣтъ.
Измѣненія, происшедшія во все время дѣйствія О-ва: основной капиталъ увеличенъ съ первоначальнаго 175.000 руб. до 300.000 руб.

---

468. Общество

Металлическихъ фабрикъ

Норблинъ, братья Бухъ и Т. Вернеръ.

Правленіе: Варшава, Желѣзная, 21.

Основано въ 1893 г.

Капиталы:

Основной	1.500.000	руб. — к.
Запасный	80.475	руб. 18 к.
Погашенія	713.701	руб. 25 к.

Нарицательная стоимость акцій или паевъ: 1.500 акцій по 1.000 руб.
Операціонный годъ: съ 17 Іюня по 17 Іюня.
Составъ Правленія: Члены Правленія: Л. В. Норблинъ, Т. Т. Вернеръ и К. Л. Шведе; Кандидаты: Н. И. Брабандеръ и В. Т. Вернеръ.
Дивидендъ за три послѣднихъ года: за 1909/10 г.—3%, за 1910/11 г.—6% и за 1911/12 г.—7%.
Составъ предпріятія: фабрика металлическихъ издѣлій.
Отдѣленія и склады: нѣтъ.
Измѣненія, происшедшія во все время дѣйствія О-ва: въ 1900 г. выпущенъ облигаціонный заемъ въ 500.000 руб.

---

469. Акціонерное Общество
Юльевскихъ Сахарныхъ заводовъ.

Правленіе: Кіевъ, Левашовская, 10.

Основано въ 1912 г.

Капиталы: Основной 1.000.000 руб. — к.
Запасный нѣтъ. руб. — к.
Погашенія нѣтъ. руб. — к.

Нарицательная стоимость акцій или паевъ: 1.000 акцій по 1.000 руб.
Операціонный годъ: съ 1 Сентября по 1 Сентября.
Составъ Правленія: Директоры: Іовель Германовичъ Гепнеръ, Викторъ Дмитріевичъ Мозертъ и Александръ Петровичъ Жолтановскій; кандидаты въ Директоры: Леонидъ Николаевичъ Кропанинъ и Карлъ Лукичъ Масловскій.
Дивидендъ за три послѣднихъ года: за неокончаніемъ перваго операціоннаго года не выясненъ.
Составъ предпріятія: свекло-сахарный заводъ.
Отдѣленія и склады: нѣтъ.
Измѣненія, происшедшія во все время дѣйствія О-ва: не было.

---

470. С.-Петербургско-Тульскій Позе мельный Банкъ.

Правленіе: С.-Петербургъ, Невскій, 63.

Основано въ 1872 г.

Капиталы: Основной 8.000.000 руб. — к.
Запасный 4.094.910 руб. — к.
Погашенія нѣтъ руб. — к.

Нарицательная стоимость акцій или паевъ: 40.000 акцій по 200 руб.
Операціонный годъ: съ 1 Января по 31 Декабря.
Составъ Правленія: Предсѣдатель Правленія: Александръ Федоровичъ Масловскій; Члены Правленія: К. И. Маслянниковъ, П. Г. Сорокинъ, П. П. Матвѣевъ и И. Ф. Бостремъ.
Дивидендъ за три послѣднихъ года: за 1909 г.—13%, за 1910 г.—14% и за 1911 г.—14%.
Составъ предпріятія: банковскія операціи съ выдачею ссудъ подъ залогъ земельныхъ имѣній и городскихъ имуществъ.
Отдѣленія и склады: нѣтъ.
Измѣненія, происшедшія во все время дѣйствія О-ва: не было.

---

471. Товарищество

Московской Кружевной фабрики.

Правленіе: Москва, Лубянско-Ильинскія Торг. Пом.

Основано въ 1889 г.

Капиталы:
- **Основной** 2.000.000 руб. — к.
- **Запасный** 258.379 руб. 22 к.
- **Погашенія** 1.307.301 руб. 51 к.

Нарицательная стоимость акцій или паевъ: 20.000 паевъ по 100 руб.
Операціонный годъ: съ Пасхи по Пасху.
Составъ Правленія: Директоры: А. А. Гивартовскій, К. П. Метнеръ, Л. И. Мюллеръ; кандидаты въ директоры: К. К. Метнеръ и Г. В. Кондрашевъ.
Дивидендъ за три послѣднихъ года: за 1909/10 г.—8%, за 1910/11 г.—10%, за 1911/12 г.—10%.
Составъ предпріятія: производство кружевного и басоннаго товара.
Отдѣленія и склады: нѣтъ
Измѣненія, происшедшія во все время дѣйствія Т-ва: основной капиталъ увеличенъ съ первоначальнаго 1.000.000 руб. до 2.000.000 руб.; нарицательная стоимость пая измѣнена съ 1.000 руб. на 100 руб.

---

472. Акціонерное Пароходное Общество.

„Ока".

Правленіе: Москва, Кузнецкій пер., д. Соколъ.

Основано въ 1889 г.

Капиталы:
- **Основной** 1.500.000 руб. — к.
- **Запасный** 79.837 руб. 32 к.
- **Погашенія** 2.873.786 руб. 54 к.

Нарицательная стоимость акцій или паевъ: 15.000 акцій по 100 руб.
Операціонный годъ: съ 1 Декабря по 1 Декабря.
Составъ Правленія: Директоры: князь Николай Александровичъ Волконскій и Николай Александровичъ Ташкинъ.
Дивидендъ за три послѣднихъ года: за 1909/10 г.—не было, за 1910/11 г.—не было, за 1911/12 г.—5%.
Составъ предпріятія: перевозка грузовъ и коммиссіонная продажа товаровъ.
Отдѣленія и склады: по рѣкамъ Окѣ, Волгѣ и Москвѣ.
Измѣненія, происшедшія во все время дѣйствія О-ва: не было.

---

473. Самарскій Купеческій Банкъ.

Правленіе: Самара, Алексѣевская пл., с./д.

Основано въ 1908 г.

Капиталы:

Основной	2.500.000 руб. — к.
Запасный	66.464 руб. 10 к.
Погашенія	18.084 руб. 32 к.
Запасный дивидендъ	19.511 руб. 49 к.

Нарицательная стоимость акцій или паевъ: 500 акцій по 5.000 руб.
Операціонный годъ: съ 1 Января по 31 Декабря.
Составъ Правленія: Предсѣдатель Правленія: Матвѣй Алексѣевичъ Шадринъ; Члены Правленія: Александръ Алексѣевичъ Савельевъ, Петръ Игнатьевичъ Матвѣевъ и Николай Феофановичъ Иванцовъ.
Дивидендъ за три послѣднихъ года: за 1909 г.—5,0/0, за 1910 г. 6% и за 1911 г.—6%.
Составъ предпріятія: банковскія операціи.
Отдѣленія и склады: въ Кишиневѣ и Николаевѣ.
Измѣненія, происшедшія во все время дѣйствія О-ва: не было.

---

474. Ростовскій на-Дону Купеческій Банкъ.

Правленіе: г. Ростовъ на-Дону.

Основано въ 1893 г.

Капиталы:

Основной	3.000.000 руб. — к.
Запасный	114.900 руб. — к.
Погашенія	нѣтъ руб. — к.
Особый запасный	13 500 руб. — к.

Нарицательная стоимость акцій или паевъ: 12.000 акцій по 250 руб.
Операціонный годъ: съ 1 Января по 1 Января.
Составъ Правленія: Предсѣдатель Правленія: С. Ф. Динисьевъ; Директоръ-Распорядитель: К. В. Вейсбремъ, Члены Правленія: Н. А. Гордонъ и А. П. Унановъ.
Дивидендъ за три послѣднихъ года: за 1909 г.—5%, за 1910 г.—8%, за 1911 г.—7%.
Составъ предпріятія: банковскія операціи.
Отдѣленія и склады: нѣтъ.
Измѣненія, происшедшія все время дѣйствія О-ва: основной капиталъ увеличенъ съ первоначальнаго 500.000 руб. до 3.000.000 руб.

---

475. Акціонерное Общество Сахарнаго Завода „Островите".

Правленіе: Варшава, Мазовецкая, 4.

Основано въ 1900 г.

Капиталы:

Основной	450.000 руб. — к.
Запасный	9.200 руб. 88 к.
Погашенія	98.144 руб. 68 к.

Нарицательная стоимость акцій или паевъ: 1.800 акцій по 250 руб.
Операціонный годъ: съ 19 Марта по 19 Марта (ст. ст.).
Составъ Правленія: Станиславъ Гротовскій, Антонъ Боржевскій, Эдуардъ Рудовскій, Людвигъ Зелинскій, Янъ Заглепичны, Адріанъ Хельмицкій.
Дивидендъ за три послѣднихъ года: за 1911/12 г.—3%.
Составъ предпріятія: сахарный заводъ.
Отдѣленія и склады: нѣтъ.
Измѣненія, происшедшія во все время дѣйствія О-ва: не было.

---

476. Московско-Кавказское Нефтяное Промышленно-Торговое Товарищество.

Правленіе: С.-Петербургъ, Захарьевская ул., 10.

Основано въ 1902 г.

Капиталы:

Основной	4.500.000 руб. — к.
Запасный . . .	245.046 руб. 65 к.
Погашенія . . .	4.771.854 руб. 80 к.
Особый запасный	496.252 руб. 14 к.

Нарицательная стоимость акцій или паевъ: 4.500 паевъ по 1.000 руб.
Операціонный годъ: съ 1 Января по 1 Января.
Составъ Правленія: Предсѣдатель Правленія: Павелъ Осиповичъ Гусаковъ; Замѣститель Предсѣдателя: Степанъ Георгіевичъ Ліанозовъ; Директоры: Тарасъ Васильевичъ Бѣлозерскій, Аршакъ Осиповичъ Гусаковъ, Гайкъ Григорьевичъ Кянджунцевъ, Наумъ Борисовичъ Глазбергъ, Владиміръ Григорьевичъ Ганьковъ.
Дивидендъ за три послѣднихъ года: за 1910 г.—6%, за 1911 г.—5%.
Составъ предпріятія: Нефтяные промыслы.
Отдѣленія и склады: нѣтъ.
Измѣненія, происшедшія во все время дѣйствія Т-ва: не было.

---

477. Товарищество

Писчебумажныхъ фабрикъ и Каменноугольныхъ копей

И. С. Панченко въ Ростовѣ на Дону.

Правленіе: Ростовъ на Дону, Б. Садовая, с./д.

Основано въ 1899 г.

Капиталы: Основной 1.000.000 руб. — к.
Запасный 38.655 руб. — к.
Погашенія 486.382 руб. — к.

Нарицательная стоимость акцій или паевъ: 1.000 паевъ по 1.000 руб.
Операціонный годъ: съ 1 Января по 1 Января.
Составъ Правленія: Предсѣдатель Правленія: Иванъ Ивановичъ Панченко; Члены Правленія: Степанъ Ивановичъ Панченко, Леонидъ Ивановичъ Панченко и Григорій Ефимовичъ Гайдамакинъ.
Дивидендъ за три послѣднихъ года: за 1910 г.—3%, за 1911 г.—3%, за 1912 г.—3%.
Составъ предпріятія: писчебумажныя фабрики и антрацитовыя копи.
Отдѣленія и склады: нѣтъ.
Измѣненія, происшедшія во все время дѣйствія Т-ва: не было.

— —

478. Акціонерное Общество

„Одесское Коммиссіонерство".

Правленіе: Одесса, Троицкая ул., 26.

Основано въ 1912 г.

Капиталы: Основной 100.000 руб. — к.
Запасный 315 руб. 45 к.
Погашенія 79 руб. 73 к.

Нарицательная стоимость акцій или паевъ: 1.000 акцій по 100 руб.
Операціонный годъ: съ 1 Января по 1 Января.
Составъ Правленія: Предсѣдатель Правленія: Иванъ Гавріиловичъ Казачковъ; Члены Правленія: Гершъ Моисеевичъ Бурштейнъ и Моисей Яковлевичъ Фельдманъ.
Дивидендъ за три послѣднихъ года: за 1912 г.—10%.
Составъ предпріятія: коммиссіонное дѣло.
Отдѣленія и склады: нѣтъ.
Измѣненія, происшедшія во все время дѣйствія О-ва: не было.

— —

479. Товарищество

Московскаго Цинковальнаго завода быв. Телѣгина.

Правленіе: Москва, Дѣвкинъ пер., с./д.

Основано въ 1902 г.

Капиталы:
- **Основной** 210.000 руб. — к.
- **Запасный** 210 руб. — к.
- **Погашенія** 38.131 руб. — к.

Нарицательная стоимость акцій или паевъ: 210 паевъ по 1.000 руб.
Операціонный годъ: съ 1 Января по 1 Января.
Составъ Правленія: Директоръ-Распорядитель: Анна Сергѣевна Телѣгина; Директоры: Владиміръ Неофитовичъ Телѣгинъ и Михаилъ Владиміровичъ Калужскій.
Дивидендъ за три послѣднихъ года: за 1910 г.—2,8%, за 1911 г.—7% и за 1912 г.—10%.
Составъ предпріятія: эксплотація недвижимости.
Отдѣленія и склады: нѣтъ.
Измѣненія, происшедшія во все время дѣйствія Т-ва: прекращена дѣятельность цинковальнаго завода.

---

480. Товарищество

Фабрики фотографическихъ пластинокъ

„Побѣда“ быш. Э. В. Заиковской.

Правленіе: Москва, Новая Басманная, 6.

Основано въ 1904 г.

Капиталы:
- **Основной** 500.000 руб. — к.
- **Запасный** 20,876 руб. 40 к.
- **Погашенія** 71.349 руб. — к.

Нарицательная стоимость акцій или паевъ: 1.000 акцій по 500 руб.
Операціонный годъ: съ 1 Января по 1 Января.
Составъ Правленія: В. П. Лебедевъ, Ф. Г. Рекашевъ и А. А. Кормилицынъ.
Дивидендъ за три послѣднихъ года: за 1910 г.—10%, за 1911 г.—10% и за 1912 г.—10%.
Составъ предпріятія: производство фотографическихъ пластинокъ.
Отдѣленія и склады: нѣтъ.
Измѣненія, происшедшія во все время дѣйствія Т-ва: не было.

---

481. Товарищество

Для эксплоатаціи электричества

М. М. Подобѣдовъ и К°.

Правленіе: С.-Петербургъ, Фонтанка, 86.

Основано въ 1895 г.

Капиталы: Основной 2.700.000 руб. — к.
Запасный 54.017 руб. 44 к.
Погашенія 102.559 руб. 82 к.

Нарицательная стоимость акцій или паевъ: 27.000 акцій по 100 руб.
Операціонный годъ: съ 1 Января по 1 Января.
Составъ Правленія: Б. Л. де-Буръ, Н. Н. Ягнъ, А. П. Гукасовъ и П. Ф. Ольгинъ.
Дивидендъ за три послѣднихъ года: за 1910 г.—10%, за 1911 г.—10%.
Составъ предпріятія: кабельный, мѣднопрокатный и проволочно-тянульный заводы.
Отдѣленія и склады: нѣтъ.
Измѣненія, происшедшія во все время дѣйствія Т-ва: не было.

---

482. Волжское Акціонерное Общество

Маслобойныхъ и Химическихъ заводовъ

„Салолихъ."

Правленіе: Москва, Варварка, 28.

Основано въ 1910 г.

Капиталы: Основной 3.500.000 руб. — к.
Запасный 34.882 руб. 18 к.
Погашенія 125.438 руб. 58 к.

Нарицательная стоимость акцій или паевъ: 35.000 акцій по 100 руб.
Операціонный годъ: съ 1 Мая по 1 Мая.
Составъ Правленія: Предсѣдатель Правленія: А. А. де-Сево; Директоры: И. Е. Паенсонъ, І. З. Персицъ, В. С. Субботникъ, М. В. Вильбушевичъ.
Дивидендъ за три послѣднихъ года: за 1910/11 г.—11%, за 1911/12 г.—11%.
Составъ предпріятія: техно-химическіе и маслобойный заводы.
Отдѣленія и склады: въ С.-Петербургѣ и Нижнемъ-Новгородѣ.
Измѣненія, происшедшія во все время дѣйствія О-ва: Общимъ Собраніемъ акціонеровъ постановлено увеличить основной капиталъ до 7.000.000 руб.

483. Нефтепромышленное и Торговое Товарищество

Бр. Мирзоевыхъ и К°.

Правленіе: Тифлисъ, Сергіевская, 8.

Основано въ 1886 г.

Капиталы:
- **Основной** 3.210.000 руб. — к.
- **Запасный** 539.001 руб. 13 к.
- **Погашенія** 2.463.128 руб. 60 к.

Нарицательная стоимость акцій или паевъ: 6.420 паевъ по 500 руб.
Операціонный годъ: съ 1 Января по 1 Января.
Составъ Правленія: Предсѣдатель Правленія: Леонъ Александровичъ Монташевъ; Директоры: Давидъ Ѳомичъ Харазовъ, Василій Давидовичъ Коргановъ, Маркъ Исаевичъ Долухановъ и Тигранъ Амбарцумовичъ Энфіаджіанцъ.
Дивидендъ за три послѣднихъ года: за 1909 г.—20%, за 1910 г.—11%, за 1911 г. 23%.
Составъ предпріятія: нефтепромышленность.
Отдѣленія и склады: нѣтъ.
Измѣненія, происшедшія во все время дѣйствія Т-ва: не было.

---

484. Акціонерное Общество

„Савва Петровъ."

Правленіе: С.-Петербургъ, Пантелеймоновская, 8.

Основано въ 1908 г.

Капиталы:
- **Основной** 700.000 руб. — к.
- **Запасный** 8.493 руб. 05 к.
- **Погашенія** 55.773 руб. 39 к.

Нарицательная стоимость акцій или паевъ: 1.400 акцій по 500 руб.
Операціонный годъ: съ 1 Января по 1 Января.
Составъ Правленія: С. А. Петровъ, И. С. Петровъ, Н. С. Петровъ.
Дивидендъ за три послѣднихъ года: за 1910 г.—5%, за 1911 г.—5%, за 1912 г.—5%.
Составъ предпріятія: мукомольная мельница и торговыя заведенія.
Отдѣленія и склады: нѣтъ.
Измѣненія, происшедшія во все время дѣйствія О-ва: не было.

---

485. Товарищество Мануфактуръ Людвигъ Рабенекъ.

Правленіе: Москва, Никольская, 8.

Основано въ 1879 г.

Капиталы: Основной 3.600.000 руб. — к.
Запасный 1.109.757 руб. 23 к.
Погашенія нѣтъ руб. — к.

Нарицательная стоимость акцій или паевъ: 3.600 паевъ по 1.000 руб.
Операціонный годъ: съ 15 Апрѣля по 15 Апрѣля.
Составъ Правленія: Директоры: Л. А. Рабенекъ, Э. А. Рабенекъ, К. И. Ришъ; Кандидаты въ Директоры: А. К. Лашъ, Л. Л. Рабенекъ.
Дивидендъ за три послѣднихъ года: за 1909/10 г.—10%, за 1910/11 г.—8%, за 1911/12 г.—6%.
Составъ предпріятія: бумаго-красильная, прядильная, ткацкая, ситце-набивная фабрики и химическій заводъ.
Отдѣленія и склады: нѣтъ.
Измѣненія, происшедшія во все время дѣйствія Т-ва: не было.

---

486. Русское Товарищество Торговли Цементами.

Правленіе: С.-Петербургъ, Гороховая, 13.

Основано въ 1904 г.

Капиталы: Основной 250.000 руб. — к.
Запасный нѣтъ руб. — к.
Погашенія нѣтъ руб. — к.

Нарицательная стоимость акцій или паевъ: 500 акцій по 500 руб.
Операціонный годъ: съ 1 Января по 1 Января.
Составъ Правленія: Директоры-Распорядители: М. Ф. Рюгенбергъ, Ф. М. Вергасъ; Члены Совѣта: М. Э. Бонштедтъ, Ф. Е. Енакіевъ, П. Г. Дарси, К. А. Гротенъ, Б. А. Каменка, Г. Г. Раупертъ, Э. Л. Ландсгофъ.
Дивидендъ за три послѣднихъ года: не было.
Составъ предпріятія: торговля цементами.
Отдѣленія и склады: нѣтъ.
Измѣненія, происшедшія во все время дѣйствія Т-ва: не было.

---

487. Международное Акціонерное Общество

Публикаціоннаго, Адреснаго, Подписочнаго и Торгово-Коммиссіоннаго Дѣла.

Правленіе: С.-Петербургъ, Итальянская, 6.

Основано въ 1910 г.

Капиталы:

Основной	60.000 руб.	— к.
Запасный	нѣтъ руб.	— к.
Погашенія	нѣтъ руб.	— к.

Нарицательная стоимость акцій или паевъ: 240 акцій по 250 руб.
Операціонный годъ: съ 1 Января по 1 Января.
Составъ Правленія: Предсѣдатель Правленія: Василій Михайловичъ Смѣлковъ; Директоры: Михаилъ Николаевичъ Монаенковъ и Михаилъ Александровичъ Подалякинъ.
Дивидендъ за три послѣднихъ года: не было.
Составъ предпріятія: коммиссіонное дѣло.
Отдѣленія и склады: нѣтъ.
Измѣненія, происшедшія во все время дѣйствія О-ва: не было.

---

488. Нефтепромышленное и Торговое Общество

„К о л х и д а“.

Правленіе: С.-Петербургъ, Екатерининскій каналъ, 6.

Основано въ 1910 г.

Капиталы:

Основной	3.000.000 руб.	— к.
Запасный	нѣтъ руб.	— к.
Погашенія	нѣтъ руб.	— к.

Нарицательная стоимость акцій или паевъ: 30.000 акцій по 100 руб.
Операціонный годъ: съ 1 Января по 1 Января.
Составъ Правленія: Предсѣдатель Правленія: Э. Л. Нобель; Директоры: П. О. Гужовъ, В. П. Брадке, А. М. Фейгель, Г. Г. Кянджунцевъ.
Дивидендъ за три послѣднихъ года: не было.
Составъ предпріятія: добыча и переработка нефти.
Отдѣленія и склады: нѣтъ.
Измѣненія, происшедшія во все время дѣйствія О-ва: не было.

---

489. Товарищество

Алебастровыхъ, гидравлической извести и кирпичныхъ заводовъ.

Бр. Коссичъ.

Правленіе: Харьковъ, Подольскій пер., 23.

Основано въ 1904 г.

Капиталы: Основной 350.000 руб. — к. Запасный 8.237 руб. 96 к. Погашенія 33.959 руб. 04 к.

Нарицательная стоимость акцій или паевъ: 350 паевъ по 1.000 руб.
Операціонный годъ: съ 1 Января по 1 Января.
Составъ Правленія: Предсѣдатель Правленія: Спиридонъ Спиридоновичъ Коссичъ; Директоръ-Распорядитель: Николай Спиридоновичъ Коссичъ; Директоръ: Евгеній Спиридоновичъ Коссичъ.
Дивидендъ за три послѣднихъ года: за 1910 г.—6%, за 1911 г.—10%, за 1912 г.—еще не выясненъ.
Составъ предпріятія: Алебастровые, кирпично-черепичный и известковый заводы; антрацитовый рудникъ.
Отдѣленія и склады: въ г. Харьковѣ.
Измѣненія, происшедшія во все время дѣйствія Т-ва: основной капиталъ съ первоначальнаго 250.000 руб. увеличенъ до 350.000. руб.

490. Акціонерное Общество

Московской Шерстоткацкой Мануфактуры.

Правленіе: Москва, Варварка, домъ Варваринскаго О-ва домовладѣльцевъ.

Основано въ 1899 г.

Капиталы: Основной 1,500.000 руб. — к. Запасный 73.675 руб. 39 к. Погашенія 432.392 руб. 58 к.

Нарицательная стоимость акцій или паевъ: 4.000 акцій по 375 руб.
Операціонный годъ: съ 1 Мая по 1 Мая.
Составъ Правленія: Предсѣдатель Правленія: Алексѣй Михайловичъ Чудаковъ; Директоры: Отто Бессюкъ, Отто Горбахъ; кандидаты въ Директоры: Федоръ Карловичъ Веберъ, Петръ Павловичъ Бакулинъ.
Дивидендъ за три послѣднихъ года: за 1909/10 г.—8%, за 1910/11 г.—6%, за 1911/12 г.—3%.
Составъ предпріятія: шерстоткацкая мануфактура.
Отдѣленія и склады: нѣтъ.
Измѣненія, происшедшія во все время дѣйствія О-ва: основной капиталъ увеличенъ съ первоначальнаго 750.000 руб. до 1.500.000 руб..

491. Россійское Общество Колоніальной торговли.

Правленіе: С.-Петербургъ, Казанская пл., 3.

Основано въ 1898 г.

Капиталы:		
Основной	2.000.000	руб. — к.
Запасный	129.689	руб. 70 к.
Погашенія	нѣтъ	руб. — к.
Страховой	58.851	руб. 71 к.

Нарицательная стоимость акцій или паевъ: 20.000 акцій по 100 руб.
Операціонный годъ: съ 1 Января по 1 Января.
Составъ Правленія: Предсѣдатель Правленія: Г. Г. Раупертъ; Члены Правленія: Г. А. Фалькнеръ, М. А. Гальперинъ, И. Б. Кафталь, М. А. Финкельштейнъ.
Дивидендъ за три послѣднихъ года: за 1909 г.—6%, за 1910 г.—7%, и за 1911 г.—7,5%.
Составъ предпріятія: оптовая продажа колоніальныхъ, бакалейныхъ, москательныхъ и аптекарскихъ товаровъ.
Отдѣленія и склады: въ Одессѣ, Ростовѣ на/Дону, Нижегородской ярмаркѣ.
Конторы: въ Керассундѣ (Турція) и Новоселкахъ (Кавказъ).
Измѣненія, происшедшія во все время дѣйствія О-ва: не было.

---

492. Акціонерное Общество
Русско-Балтійскаго Вагоннаго завода.

Правленіе: С.-Петербургъ, ул. Гоголя, 13.

Основано въ 1872 г.

Капиталы:		
Основной	4.800.000	руб. — к.
Запасный	1.606.793	руб. 08 к.
Погашенія	1.980.216	руб. 98 к.
Облигаціонный	1.593.812	руб. 50 к.

Нарицательная стоимость акцій или паевъ: 32.000 акціи по 150 руб.
Операціонный годъ: съ 1 Января по 1 Января.
Составъ Правленія: Предсѣдатель Правленія: В. А. Чоглоковъ; Члены Правленія: И. Т. Гармсенъ, В. И. Строгоновъ.
Дивидендъ за три послѣднихъ года: за 1910 г.—не было, за 1911 г.—не было, за 1912 г.—6,6%.
Составъ предпріятія: желѣзо и сталелитейный и вагонный заводы.
Отдѣленія и склады: нѣтъ.
Измѣненія, происшедшія во все время дѣйствія О-ва: не было.

---

493. Акціонерное Общество

Паровой фабрики шпунтовыхъ черепицъ

„Пустельникъ“.

Правленіе: Варшава, ул. Коперника, 11.

Основано въ 1900 г.

Капиталы:

Основной	700.000 руб. — к.
Запасный	22.135 руб. — к.
Погашенія	110.834 руб. 76 к.

Нарицательная стоимость акцій или паевъ: 2.800 акцій по 250 руб.
Операціонный годъ: съ 18 Декабря по 18 Декабря (ст. ст.).
Составъ Правленія: Предсѣдатель Правленія: Войцѣхъ Грабовскій; Директоръ-Распорядитель: Янъ Уляницкій; Членъ Правленія: Станиславъ Хелмицкій; Кандидатъ: Станиславъ Бонецкій.
Дивидендъ за три послѣднихъ года: за 1909 г.—7%, за 1910 г.—7%, за 1911 г.—5,7%.
Составъ предпріятія: фабрика шпунтовыхъ черепицъ и кирпича.
Отдѣленія и склады: нѣтъ.
Измѣненія, происшедшія во все время дѣйствія О-ва: нарицательная стоимость акцій измѣнена съ 1.000 руб. на 250 руб.

---

494. Акціонерное Общество

Первое Общество Хмѣлеводства.

Правленіе: Варшава, ул. Солецъ, 41.

Основано въ 1890 г.

Капиталы:

Основной	300.000 руб. — к.
Запасный	62.000 руб. — к.
Погашенія	25.885 руб. 68 к.

Нарицательная стоимость акцій или паевъ: 300 акцій по 1.000 руб.
Операціонный годъ: съ 14 Іюня по 14 Іюня (ст. ст.).
Составъ Правленія: Предсѣдатель Правленія: Станиславъ Ивановичъ Войцеховскій; Директоръ-Распорядитель: Оттонъ Оттоновичъ Буркасъ; Директоръ: Осипъ Осиповичъ Хржановскій.
Дивидендъ за три послѣднихъ года: за 1909/10 г.—6%, за 1910/11 г.—6%, за 1911/12 г.—6%.
Составъ предпріятія: хмѣлеводство и торговля хмѣлемъ.
Отдѣленія и склады: нѣтъ.
Измѣненія, происшедшія во все время дѣйствія О-ва: не было.

---

495. Писчебумажное Фабрично-Торговое Товарищество

И. Д. Кувшинова.

Правленіе: Москва, Варварка, Ново-Гостиный дворъ, д. Купеческаго Общества.

Основано въ 1882 г.

Капиталы:

Основной	2.100.000 руб. — к.
Запасный	700.000 руб. — к.
Погашенія	1.775.219 руб. — к.

Нарицательная стоимость акцій или паевъ: 2.100 паевъ по 1000 руб.
Операціонный годъ: съ 1 Апрѣля по 31 Марта.
Составъ Правленія: Директоры: Г. Н. Шолматовъ, В. В. Поповъ, К. С. Ненюковъ.
Дивидендъ за три послѣднихъ года: за 1910/11 г.—8%, за 1911/12 г.—7%.
Составъ предпріятія: писчебумажная фабрика.
Отдѣленія и склады: въ Москвѣ и С.-Петербургѣ.
Измѣненія, происшедшія во все время дѣйствія О-ва: не было.

---

496. Торгово-Промышленное Товарищество

подъ фирмою

Лохфикъ, Арексъ и К° въ Москвѣ.

Правленіе: Москва, Ильинка, Ново-Гостиный дворъ, 1.

Основано въ 1891 г.

Капиталы:

Основной	1.000.000 руб. — к.
Запасный	334.000 руб. — к.
Погашенія	30.500 руб. — к.
Резервный	255.072 руб. 29 к.

Нарицательная стоимость акцій или паевъ: 200 паевъ по 5.000 руб.
Операціонный годъ: съ 1 Января по 1 Января.
Составъ Правленія: Директоры: И. А. Аренсъ, Ѳ. М. Мецвѣдевъ, Г. И. Земанъ.
Дивидендъ за три послѣднихъ года: за 1910 г.—10%, за 1911 г.—10% за 1912 г.—10%.
Составъ предпріятія: оптовый складъ и торговля въ Москвѣ.
Отдѣленія и склады: въ Вязьмѣ и Витебскѣ.
Измѣненія, происшедшія во все время дѣйствія Т-ва: не было.

---

497. Товарищество на паяхъ Чудовской спичечной фабрики.

„Солнце".

Правленіе: С.-Петербургъ, Невскій, 105.

Основано въ 1910 г.

Капиталы:

Основной	375.000 руб. — к.
Запасный	1.681 руб. 80 к.
Погашенія	9.808 руб. 10 к.

Нарицательная стоимость акцій или паевъ: 1.500 паевъ по 250 руб.
Операціонный годъ: съ 1 Января по 1 Января.
Составъ Правленія: Предсѣдатель Правленія: Михаилъ Степановичъ Валовъ; Члены Правленія: Андрей Герасимовичъ Герасимовъ, Иванъ Андреевичъ Голубевъ.
Дивидендъ за три послѣднихъ года: за 1911 г.—10%.
Составъ предпріятія: спичечная фабрика и древообдѣлочный заводъ.
Отдѣленія и склады: нѣтъ.
Измѣненія, происшедшія во все время дѣйствія Т-ва: основной капиталъ увеличенъ съ первоначальнаго 200.000 руб. до 375.000 руб.

---

498. Акціонерное Общество Для производства крахмала и патоки

„Просвѣтъ", бывш. Лицъ и Грундманъ.

Правленіе: Рига, Малая Грѣшная, 3.

Основано въ 1903 г.

Капиталы:

Основной	600.000 руб. — к.
Запасный	25.691 руб. 11 к.
Погашенія	227.137 руб. 27 к.

Нарицательная стоимость акцій или паевъ: 2.400 акцій по 250 руб.
Операціонный годъ: съ 1 Іюля по 30 Іюня.
Составъ Правленія: Директоры: В. І. Грундманъ, І. І. Грундманъ, Р. Х. Лицъ; кандитаты въ Директоры: А. Г. Грундманъ, Ж. А. Лицъ.
Дивидендъ за три послѣднихъ года: за 1909/10 г.—10%, за 1910/11 г.—15%, за 1911/12 г.—6%.
Составъ предпріятія: заводы для выдѣлки крахмала и патоки.
Отдѣленія и склады: нѣтъ.
Измѣненія, происшедшія во все время дѣйствія О-ва: Основной капиталъ увеличенъ съ первоначальнаго 400.000 руб. до 600.000 руб.

---

499. Русско-Бельгійское Металлургическое Общество.

Правленіе: С.-Петербургъ, Исаакіевская пл., 3.

Основано въ 1895 г.

Капиталы:

Основной	20.000.000 руб.	— к.
Запасный	7.135.031 руб.	09 к.
Погашенія	9.392.478 руб.	39 к.

Нарицательная стоимость акцій или паевъ: 80.000 акцій по 250 руб.
Операціонный годъ: съ 1 Іюля по 30 Іюня.
Составъ Правленія: Предсѣдатель Правленія: А. А. Бушъ; Члены Правленія: Л. К. Дымша, Ф. Е. Енакіевъ, Б. А. Яловецкій, И. Жидо, Л. Нефъ и Ю. Потье.
Дивидендъ за три послѣднихъ года: за 1909/10 г.—8%, за 1910/11 г.—9%, за 1911/12 г.—12%.
Составъ предпріятія: чугуно-плавильные, сталелитейные и желѣзопрокатные заводы и каменноугольныя копи.
Отдѣленія и склады: нѣтъ.
Измѣненія, происшедшія во все время дѣйствія О-ва: не было.

---

500. Акціонерное Общество Машиностроительнаго и чугуно-литейнаго завода Ортвейнъ, Карасикскій и К°.

Правленіе: Варшава, Золотая ул., 68.

Основано въ 1909 г.

Капиталы:

Основной	500.000 руб.	— к.
Запасный	3.880 руб.	52 к.
Погашенія	23.440 руб.	53 к.

Нарицательная стоимость акцій или паевъ: 5.000 акцій по 100 руб.
Операціонный годъ: съ 18 Октября по 18 Октября (ст. ст.).
Составъ Правленія: Предсѣдатель Правленія: Петръ Вертгеймъ; Директоръ-Распорядитель: Антонъ Ремеръ; Директоры: Эдуардъ Ортвейнъ; Кандидатъ въ Директоры: Максиміанъ Лебковскій и Людвикъ Россманъ.
Дивидендъ за три послѣднихъ года: за 1909/10 г.—3%, за 1910/11 г.—3%.
Составъ предпріятія: машиностроительный и чугунолитейный заводы.
Отдѣленія и склады: нѣтъ.
Измѣненія, происшедшія во все время дѣйствія О-ва не было.

---

501. Россійское Транспортное и Страховое Общество.

Правленіе: С.-Петербургъ, Невскій, 27.

Основано въ 1844 г.

Капиталы:
- **Основной** 4.250.000 руб. — к.
- **Запасный** 107.905 руб. 78 к.
- **Погашенія** нѣтъ руб. — к.

Нарицательная стоимость акцій или паевъ: 42.500 акцій по 100 руб.
Операціонный годъ: съ 1 Января по 1 Января.
Составъ Правленія: Предсѣдатель Правленія: Е. Ф. Рафаловичъ; Члены Правленія: Р. М. Моласъ, А. Н. Шаншіевъ, К. А. Петровъ и Р. Р. Моласъ.
Дивидендъ за три послѣднихъ года: за 1910 г.—5%, за 1911 г.—6% за 1912 г.—6%.
Составъ предпріятія: страхованіе и транспортированіе кладей.
Отдѣленія и склады: нѣтъ.
Измѣненія, происшедшія во все время дѣйствія О-ва: не было

---

502. Акціонерное Общество Чугуноплавильнаго и Желѣзодѣлательнаго заводовъ.

Правленіе: Варшава, пл. Св. Александра, 3.

Основано въ 1885 г.

Капиталы:
- **Основной** 2.000.000 руб. — к.
- **Запасный** 1.735.000 руб. — к.
- **Погашенія** 1.856.723 руб. 42 к.

Нарицательная стоимость акцій или паевъ: 8.000 акцій по 250 руб.
Операціонный годъ: съ 18 Іюня по 17 Іюня (ст. ст.).
Составъ Правленія: Предсѣдатель Правленія: графъ С. Велепольскій; Вице-Предсѣдатель: Г. Рюпе; Члены Правленія: Г. О. Пасторъ, Г. Дернеръ, Г. Гербстъ; Директоры: Г. Крамеръ и Ѳ. Поповскій.
Дивидендъ за три послѣднихъ года: за 1909/10 г.—10%, за 1910/11 г.—16%, за 1911/12 г.—18%.
Составъ предпріятія: желѣзодѣлательные и чугуноплавильные заводы и желѣзные рудники.
Отдѣленія и склады: нѣтъ.
Измѣненія, происшедшія во все время дѣйствія О-ва: не было.

---

503. Акціонерное Общество Нефтеперегонныхъ заводовъ

В. Ропсъ и К°.

Правленіе: С.-Петербургъ, Петровскій островъ.

Основано въ 1897 г.

Капиталы: Основной 1.200.000 руб. — к. Запасный 124.000 руб. — к. Погашенія 920.000 руб. — к.

Нарицательная стоимость акцій или паевъ: 4.800 акцій по 250 руб.
Операціонный годъ: съ 1 Апрѣля по 31 Марта.
Составъ Правленія: Директоры: Э. В. Ропсъ, Э. В. Гильтонъ-Браунъ, Н. Н. Изнаръ, С. Гатлихъ; Кандидаты въ Директоры: Л. Лореръ и С. Кнопфъ.
Дивидендъ за три послѣднихъ года: за 1909/10 г.—6%, за 1910/11 г.—6% и за 1911/12 г.—8%.
Составъ предпріятія: нефтеперегонные заводы.
Отдѣленія и склады: нѣтъ.
Измѣненія, происшедшія во все время дѣйствія О-ва: не было.

---

504. Торгово-Промышленное Товарищество на паяхъ

„Е. Т. Парамохова Сыновья въ Ростовѣ на Дону".

Правленіе: Ростовъ наДону, Малая Садовая, 20/22.

Основано въ 1912 г.

Капиталы: Основной 10.000.000 руб. — к. Запасный нѣтъ руб. — к. Погашенія нѣтъ руб. — к.

Нарицательная стоимость акцій или паевъ: 2.000 паевъ по 5.000 руб.
Операціонный годъ: съ 1 Января по 1 Января.
Составъ Правленія: Директоръ-Распорядитель: Михаилъ Васильевичъ Леонтьевъ; Директоры: Петръ Елпидифоровичъ Парамоновъ, Василій Михайловичъ Рѣзановъ.
Дивидендъ за три послѣднихъ года: не было.
Составъ предпріятія: пароходство по Дону, Азовскому и Черному морямъ; паровая вальцовая мельница, антрацитовые рудники и торговля зерновыми хлѣбными товарами.
Отдѣленія и склады: нѣтъ.
Измѣненія, происшедшія во все время дѣйствія Т-ва: не было.

---

505. Товарищество

Паровой мукомольной крупчатной мельницы въ городѣ Самарѣ.

Правленіе: Самара, за рѣкой Самаркой.

Основано въ 1882 г.

Капиталы: Основной 750.000 руб. — к.
Запасный 11.618 руб. 65 к.
Погашенія нѣтъ руб. — к.

Нарицательная стоимость акцій или паевъ: 750 паевъ по 1.000 руб.
Операціонный годъ: съ 1 Января по 1 Января.
Составъ Правленія: Директоры: Анастасія Матвѣевна Неклютина, Иванъ Николаевичъ Неклютинъ и Викторъ Николаевичъ Неклютинъ,
Дивидендъ за три послѣднихъ года: за 1909 г.—не было, за 1910 г.—5% и за 1911 г.—6,7%.
Составъ предпріятія: паровая мукомольная мельница.
Отдѣленія и склады: нѣтъ.
Измѣненія, происшедшія во все время дѣйствія Т-ва: не было.

---

506. Акціонерное Общество Вагоностроительнаго завода

„Двигатель".

Правленіе: С.-Петербургъ, Исаакіевская пл., 7/1.

Учреждена Администрація.

Основано въ 1898 г.

Капиталы: Основной 3.600.000 руб. — к.
Запасный нѣтъ. руб. — к.
Погашенія нѣтъ. руб. — к.

Нарицательная стоимость акцій или паевъ: 24.000 акцій по 150 руб.
Операціонный годъ: съ 1 Января по 1 Января.
Составъ Правленія: Предсѣдатель Правленія: С. Я. Гинцбургъ; Товарищъ Предсѣдателя: В. Е. Полликоферъ; Члены Правленія: Е. К. Шонъ и К. А. Гребнеръ; Кандидаты въ Члены Правленія: Х. Х. Мантке и А. Б. Бѣловъ; Директоръ Завода: Э. Ф. Лемкуль. Администрація: Сомомонъ Яковлевичъ Гинцбургъ, Василій Егоровичъ Полликорефъ, Германъ Брандовичъ Воссидло, баронъ Георгій Георгіевичъ Винекенъ, Гансъ Яковлевичъ Ензенъ, Левъ Львовичъ Шмидтъ и Карлъ Августовичъ Гребнеръ.
Дивидендъ за три послѣднихъ года: не было.
Составъ предпріятія: заводъ для изготовленія подвижного состава и желѣзнодорожныхъ принадлежностей.
Отдѣленія и склады: нѣтъ.
Измѣненія, происшедшія во все время дѣйствія О-ва: учреждена администрація.

507. Акціонерное Общество

Кіевскаго Кабельнаго завода.

Правленіе: Кіевъ, Институтская, 16.

Основано въ 1906 г.

Капиталы:

Основной	200.000 руб.	— к.
Запасный	нѣтъ руб.	— к.
Погашенія	нѣтъ руб.	— к.

Нарицательная стоимость акцій или паевъ: 2.000 акцій по 100 руб.
Операціонный годъ: съ 1 Января по 1 Января.
Составъ Правленія: М. С. Бродскій, О. Э. Страусъ, Г. М. Зеленскій.
Дивидендъ за три послѣднихъ года: не было.
Составъ предпріятія: кабельный заводъ.
Отдѣленія и склады: нѣтъ.
Измѣненія, происшедшія во все время дѣйствія О-ва: не было.

---

508. Акціонерное Общество

Жеповской Писчебумажной фабрики.

Правленіе: С.-Петербургъ, Загородный, 64.

Основано въ 1912 г.

Капиталы:

Основной	300.000 руб.	— к.
Запасный	нѣтъ руб.	— к.
Погашенія	нѣтъ руб.	— к.

Нарицательная стоимость акцій или паевъ: 1.200 акцій по 250 руб.
Операціонный годъ: съ 1 Января по 31 Декабря.
Составъ Правленія: Директоръ-Распорядитель: И. С. Ойзерманъ; Директоры: Ф. И. Блокъ, С. О. Ойзерманъ.
Дивидендъ за три послѣднихъ года: за неокончаніемъ перваго операціонаго года не выясненъ.
Составъ предпріятія: фабрика оберточной бумаги.
Отдѣленія и склады: нѣтъ.
Измѣненія, происшедшія во все время дѣйствія О-ва: не было.

---

509. Акціонерное Общество

„Ѳома Жиколенко".

Правленіе: пос. Гулькевичи, Кубанской обл.

Основано въ 1907 г.

Капиталы:
- **Основной** 800.000 руб. — к.
- **Запасный** 44.510 руб. 83 к.
- **Погашенія** 109.024 руб. 58 к.

Нарицательная стоимость акцій или паевъ: 3.200 акцій по 250 руб.
Операціонный годъ: съ 1 Января по 1 Января.
Составъ Правленія: Предсѣдатель Правленія и Директоръ-Распорядитель: Яковъ Фомичъ Николенко; Члены Правленія: Степанъ Карповичъ Кухтинъ и Николай Яковлевичъ Николенко; Кандидаты: А. Я. Николенко и Г, А, Кухтинъ.
Дивидендъ за три послѣднихъ года: за 1909 г.—1,6%, за 1910 г.—не было, за 1911 г.—6.2%.
Составъ предпріятія: Мукомольная мельница и маслобойный заводъ.
Отдѣленія и склады: нѣтъ.
Измѣненія, происшедшія во все время дѣйствія О-ва: не было.

---

510. Фабрично-Торговое Товарищество

А. Э. Полякъ въ Москвѣ.

Правленіе: Москва, Варсонофьевскій пер., 6.

Основано въ 1909 г.

Капиталы:
- **Основной** 250.000 руб. — к.
- **Запасный** 9.231 руб. 78 к.
- **Погашенія** 77.761 руб. 91 к.

Нарицательная стоимость акцій или паевъ: 250 паевъ по 1.000 руб.
Операціонный годъ: съ 1 Января по 1 Января.
Составъ Правленія: Директоръ-Распорядитель: Акимъ Іосифовичъ Полякъ; Директоры: Берта Григорьевна Полякъ, Борисъ Григорьевичъ Полякъ.
Дивидендъ за три послѣднихъ года: за 1910 г.—1,2%, за 1911 г.—2,5% и за 1912 г.—0,13%.
Составъ предпріятія: торговля нефтяными продуктами; фабрика аптекарскихъ и парфюмерныхъ товаровъ.
Отдѣленія и склады: нѣтъ.
Измѣненія, происшедшія во все время дѣйствія Т-ва: не было.

---

511. Нижегородско-Самарскій Земельный Банкъ.

Правленіе: Москва, Тверской бульваръ, 12.

Основано въ 1872 г.

Капиталы:	Основной	8.166.062 руб. 50 к.
	Запасный	3.986.880 руб. 27 к.
	Погашенія	нѣтъ руб. — к.
	Особый Резервный . .	3.073.186 руб. 73 к.

Нарицательная стоимость акцій или паевъ: 32.664 акціи по 250 руб.
Операціонный годъ: съ 1 Января по 31 Января.
Составъ Правленія: Предсѣдатель Правленія: Петръ Гавріиловичъ Солодовниковъ; Члены Правленія: Владиміръ Андреевичъ Апушкинъ, Николай Ивановичъ Гучковъ.
Дивидендъ за три послѣднихъ года: за 1910 г.—16,8%, за 1911 г.—16,8% и за 1912 г.—16,8%.
Составъ предпріятія: банковскія операціи.
Отдѣленія и склады: не было.
Измѣненія, происшедшія во все время дѣйствія О-ва: не было.

---

512. Московскій Торговый Банкъ.

Правленіе: Москва, Ильинка, с./д.

Основано въ 1871 г.

Капиталы:	Основной	7.500.000 руб. — к.
	Запасный	3.750.000 руб. — к.
	Погашенія	нѣтъ руб. — к.
	Резервный	80.406 руб. 59 к.

Нарицательная стоимость акцій или паевъ: 37.500 акцій по 200 руб.
Операціонный годъ: съ 1 Января по 1 Января.
Составъ Правленія: Предсѣдатель Правленія: А. Н. Найденовъ; Директоры: Ф. Р. Берлисъ, С. М. Долговъ, А. Н. Дунаевъ; довѣренные: М. О. Касаткинъ, А. И. Розановъ.
Дивидендъ за три послѣднихъ года: за 1909 г.—12%, за 1910 г.—12%, за 1911 г.—12%.
Составъ предпріятія: банковскія операціи.
Отдѣленія и склады: нѣтъ.
Измѣненія, происшедшія все время дѣйствія О-ва: не было.

513. Товарищество

Г. А. Жибуръ и К°.

Правленіе: Александровскъ, Екатеринославской губ.

Основано въ 1908 г.

Капиталы: Основной 2.000.000 руб. — к.
Запасный 7.585 руб. — к.
Погашенія 59.860 руб. 94 к.

Нарицательная стоимость акцій или паевъ: 2.000 паевъ по 1.000 руб.
Операціонный годъ: съ 1 Января до 1 Января.
Составъ Правленія: Предсѣдатель Правленія: Я. Г. Нибуръ, Члены Правленія: Я. Я. Дикъ, А. Я. Дикъ.
Дивидендъ за три послѣднихъ года: за 1910 г.—2,3%, за 1911 г.—2,3%, за 1912 г.—2,3%.
Составъ предпріятія: паровыя мельницы.
Отдѣленія и склады: нѣтъ.
Измѣненія, происшедшія во все время дѣйствія Т-ва: не было.

---

514. Товарищество

Ф. Реддавей.

Правленіе: Москва, Лубянская площадь, д. Стр. Общ. „Россія".

Основано въ 1895 г.

Капиталы: Основной 2.000.000 руб. — к.
Запасный 79.056 руб. 91 к.
Погашенія 1.380.912 руб. 03 к.

Нарицательная стоимость акцій или паевъ: 2.000 паевъ по 1.000 руб.
Операціонный годъ: съ 1 Января до 1 Января.
Составъ Правленія: Предсѣдатель Правленія: Ф. Реддавей; Директоръ-Распорядитель: Э. Ф. Томсонъ; Директоры: Ю. Л. Арендтъ, А. Матисъ; Кандидатъ въ Директоры: Г. Б. Валленштейнъ.
Дивидендъ за три послѣднихъ года: за 1909 г.—7 1/2%, за 1910 г.—7 1/2%, за 1911 г.—7 1/2%.
Составъ предпріятія: фабрика и торговля приводными ремнями, брезентами, клеенкой, пожарными рукавами.
Отдѣленія и склады: въ С.-Петербургѣ, Кіевѣ, Екатеринбургѣ, Саратовѣ, Варшавѣ, на Нижегородской и Ирбитской ярмаркахъ.
Измѣненія, происшедшія во все время дѣйствія О-ва: не было.

515. Товарищество

Муромской Бумаготкацкой Мануфактуры.

Правленіе: г. Муромъ.

Основано въ 1901 г.

Капиталы: Основной 600.000 руб. — к.
Запасный 35.069 руб. 91 к.
Погашенія 290.351 руб. 71 к.

Нарицательная стоимость акцій или паевъ: 600 паевъ по 1000 руб.
Операціонный годъ: съ Пасхи по Пасху.
Составъ Правленія: Директоръ-Распорядитель: Василій Васильевичъ Киселевъ; Директоры: Дмитрій Константиновичъ Жадинъ и Макаръ Макаровичъ Емельяновъ.
Дивидендъ за три послѣднихъ года: за 1909/10 г.—4%, за 1910/11 г.—7%.
Составъ предпріятія: бумаготкацкая фабрика.
Отдѣленія и склады: нѣтъ.
Измѣненія, происшедшія во все время дѣйствія О-ва: не было.

---

516. Акціонерное Общество машиностроительнаго завода.

И. І. Жейфельдъ и К°.

Правленіе: м. Вальдгеймъ, Таврической губ.

Основано въ 1901 г.

Капиталы: Основной 250.000 руб. — к.
Запасный 25.284 руб. 99 к.
Погашенія 90.728 руб. — к.

Нарицательная стоимость акцій или паевъ: 1000 акцій по 250 руб.
Операціонный годъ: съ 1 Декабря по 30 Ноября.
Составъ Правленія: Директоры: И. І. Нейфельдъ, Я. И. Нейфельдъ, Г. И. Нейфельдъ.
Дивидендъ за три послѣднихъ года: за 1909/10 г.—12%, за 1910/11 г.—12%, за 1911/12 г.—12%.
Составъ предпріятія: машиностроительный заводъ.
Отдѣленія и склады: нѣтъ.
Измѣненія, происшедшія во все время дѣйствія О-ва: предположено увеличить основной капиталъ до 500.000 руб.

---

517. Акціонерное Общество Соединенныхъ Химическихъ Заводовъ С. Т. Морозовъ, Крелль, Оттманъ.

Правленіе: Берлинъ.

Отвѣтственное агентство: г. Гродинскъ, Варшавской губ.

Основано въ 1905 г.

Капиталы:

Основной	1.330.000 мар. — пф.
Запасный	40.093 мар. 62 пф.
Погашенія	431.645 мар. 20 пф.

Нарицательная стоимость акцій или паевъ: 1.330 акцій по 1.000 мар.
Операціонный годъ: съ 18 Іюня по 17 Іюня (ст. ст.)
Составъ Правленія: Директоръ: Вильгельмъ Генриховичъ Кверфуртъ.
Дивидендъ за три послѣднихъ года: за 1909/10 г.—2%, за 1910/11 г.—5%, за 1911/12 г.—5%.
Составъ предпріятія: химическіе заводы.
Отдѣленія и склады: нѣтъ.
Измѣненія, происшедшія во все время дѣйствія О-ва: не было.

---

518. Акціонерное Телефонное Общество Содергрехъ.

Правленіе: Варшава, Зельная, 37.

Основано въ 1901 г.

Капиталы:

Основной	2.325.581 руб. 41 к.
Запасный	нѣтъ руб. — к.
Погашенія	2.058.808 руб. 24 к.

Нарицательная стоимость акцій или паевъ: 9.000 акцій по 258 руб. 40 к. (500 швед. кронъ).
Операціонный годъ: съ 1 Января до 1 Января.
Составъ Правленія: Директоры: В. Монтеліусъ, Ф. Пегеловъ, В. Клеммингъ, Г. Пильцъ, А. Ольшевскій.
Дивидендъ за три послѣднихъ года: за 1910 г.—8%, за 1911 г.—8%, за 1912 г.—8%.
Составъ предпріятія: устройство и эксплоатація телефонной сѣти въ Варшавѣ и ея окресностяхъ.
Отдѣленія и склады: нѣтъ.
Измѣненія, происшедшія во все время дѣйствія О-ва: увеличенъ основной капиталъ съ первоначальнаго 1.500.000 шв. кронъ до 4.500.000 шв. кронъ (2.325.581 руб. 41 коп.).

519. Товарищество Новогребельскаго Свекло-сахарнаго и рафинаднаго завода.

Правленіе: м. Самгородокъ, Кіевской губ., с. Новая-Гребня.

Основано въ 1899 г.

Капиталы:
- **Основной** 550.000 руб. — к.
- **Запасный** 42.424 руб. 74 к.
- **Погашенія** 395.590 руб. 95 к.

Нарицательная стоимость акцій или паевъ: 550 паевъ по 1.000 руб.
Операціонный годъ: съ 1 Апрѣля до 1 Апрѣля.
Составъ Правленія: Директоръ-Распорядитель: С. Ф. Лирингъ; Директоры: Л. В. Рогозинскій, М. Р. Лубковскій.
Дивидендъ за три послѣднихъ года: за 1910/11 г.—11,5%, за 1911/12 г.— не было.
Составъ предпріятія: свекло-сахарный и рафинадный заводъ.
Отдѣленія и склады: нѣтъ.
Измѣненія, происшедшія во все время дѣйствія Т-ва: не было.

---

520. Товарищество Реутовской Мануфактуры.

Правленіе: Москва, Никольская ул., Чижовское Подворье.

Основано въ 1861 г.

Капиталы:
- **Основной** 2,700.000 руб. — к.
- **Запасный** 1.651.666 руб. — к.
- **Погашенія** 1.103.753 руб. — к.

Нарицательная стоимость акцій или паевъ: 900 паевъ по 3.000 руб.
Операціонный годъ: съ 1 Января до 1 Января.
Составъ Правленія: Директоръ-Распорядитель: Л. А. Рабенекъ; Члены Правленія: К. И. Ришъ, Э. А. Рабенекъ.
Дивидендъ за три послѣднихъ года: не было.
Составъ предпріятія: бумагопрядильная фабрика.
Отдѣленія и склады: нѣтъ.
Измѣненія, происшедшія во все время дѣйствія Т-ва: не было.

---

521. Русское Экспортное Товарищество въ Москвѣ.

Правленіе: Москва, Мясницкая, 3.

Основано въ 1909 г.

Капиталы:
- **Основной** 1.000.000 руб. — к.
- **Запасный** нѣтъ руб. — к.
- **Погашенія** нѣтъ руб. — к.

Нарицательная стоимость акцій или паевъ: 200 паевъ по 5.000 руб.
Операціонный годъ: съ 1 Января до 1 Января.
Составъ Правленія: Предсѣдатель Правленія и Директоръ-Распорядитель: Иванъ Семеновичъ Робертсонъ; Члены Правленія: Иванъ Давыдовичъ Морозовъ, Георгій Ивановичъ Рѣшетниковъ.
Дивидендъ за три послѣднихъ года: не было.
Составъ предпріятія: Экспортъ и посредничество по сбыту за границу издѣлій русской промышленности.
Отдѣленія и склады: въ Харбинѣ, Константинополѣ, Яссахъ, Керкахъ, Термезѣ, Тавризѣ и Тегеранѣ.
Измѣненія, происшедшія во все время дѣйствія Т-ва: основной капиталъ съ первоначальнаго 500.000 руб. увеличенъ до 1.000.000. руб.

---

522. Товарищество
Паровой мельницы въ Царицынѣ.

Правленіе: г. Царицынъ.

Основано въ 1902 г.

Капиталы:
- **Основной** 720.000 руб. — к.
- **Запасный** 81.166 руб. 12 к.
- **Погашенія** 655.253 руб. 99 к.

Нарицательная стоимость акцій или паевъ: 720 паевъ по 1.000 руб.
Операціонный годъ: съ 1 Января до 1 Января.
Составъ Правленія: Директоры: Григорій Нестеровичъ Серебряковъ, Александръ Константиновичъ Воронинъ, Яковъ Алексѣевичъ Пироговъ и Николай Ивановичъ Лапшинъ.
Дивидендъ за три послѣднихъ года: не было.
Составъ предпріятія: мукомольная мельница.
Отдѣленія и склады: нѣтъ.
Измѣненія, происшедшія во все время дѣйствія Т-ва: не было.

---

523. Товарищество

Русскаго бензино-анилиноваго завода.

Правленіе: Москва, Никольская, Чижовское Подворье, 22.

Основано въ 1901 г.

Капиталы:

Основной	275.000 руб.	— к.
Запасный	5.256 руб.	61 к.
Погашенія	29.742 руб.	38 к.

Нарицательная стоимость акцій или паевъ: 2.750 паевъ по 100 руб.
Операціонный годъ: съ 1 Января до 1 Января.
Составъ Правленія: Директоры: Владиміръ Николаевичъ Оглоблинъ и Николай Александровичъ Бибановъ; Кандидаты въ Директоры: Михаилъ Васильевичъ Епанешниковъ и Иванъ Васильевичъ Шпади.
Дивидендъ за три послѣднихъ года: не было.
Составъ предпріятія: бензино-анилиновый заводъ.
Отдѣленія и склады: нѣтъ.
Измѣненія, происшедшія во все время дѣйствія Т-ва: основной капиталъ съ первоначальнаго 400.000 руб. былъ уменьшенъ до 108.900 руб., а затѣмъ увеличенъ до 275.000 руб.; нарицательная стоимость пая измѣнена съ 250 руб. на 100 руб.

---

524. Акціонерное Общество

„Рудникъ Карлъ“.

Правленіе: Москва, Варварка, 26.

Основано въ 1911 г.

Капиталы:

Основной	600.000 руб.	— к.
Запасный	17.559 руб.	49 к.
Погашенія	27.589 руб.	01 к.

Нарицательная стоимость акцій или паевъ: 6.000 акцій по 100 руб.
Операціонный годъ: съ 1 Мая по 30 Апрѣля.
Составъ Правленія: Предсѣдатель Правленія: Георгій Дмитріевичъ Браунъ; Директоры: Гуго Маврикіевичъ Маркъ, Оскаръ Матвѣевичъ Шенъ; Кандидаты: въ Директоры: Робертъ Карловичъ Вильзаръ и Афиногенъ Степановичъ Изергинъ.
Дивидендъ за три послѣднихъ года: не было.
Составъ предпріятія: добыча антрацита.
Отдѣленія и склады: нѣтъ.
Измѣненія, происшедшія во все время дѣйствія О-ва: не было.

---

525. Компанія

Рижскихъ Писчебумажныхъ фабрикъ.

Правленіе: Рига, Большая Пивоваренная, 12.

Основано въ 1858 г.

Капиталы:

Основной	1.440.000 руб. — к.
Запасный	294.389 руб. 50 к.
Погашенія	1.060.544 руб. 26 к.

Нарицательная стоимость акцій или паевъ: 960 акцій по 1,500 руб.
Операціонный годъ: съ 1 Января до 1 Января.
Составъ Правленія: Директоры: Ф. Э. Герке, Г. Г. Гедвигъ, А. А. баронъ Нольде, А. Р. баронъ Энгельгардъ и А. А. Менцендорфъ.
Дивидендъ за три послѣднихъ года: за 1909 г.—8%, за 1910 г.—10%, за 1911 г.—12%.
Составъ предпріятія: писчебумажная фабрика.
Отдѣленія и склады: въ С.-Петербургѣ, Москвѣ и Ригѣ.
Измѣненія, происшедшія во все время дѣйствія К-и: нарицательная стоимость акціи измѣнена съ 250 руб. на 1.500 руб.

---

526. Торгово-Промышленное Товарищество

„М. Сліозбергъ".

Правленіе: Москва, Мясницкая 13.

Основано въ 1911 г.

Капиталы:

Основной	500.000 руб. — к.
Запасный	1.995 руб. 15 к.
Погашенія	2.584 руб. 05 к.

Нарицательная стоимость акцій или паевъ: 250 паевъ по 2.000 руб.
Операціонный годъ: съ 1 Января до 1 Января.
Составъ Правленія: Директоръ-Распорядитель: М. Сліозбергъ; Директоры: Ф. Л. Сліозбергъ и І. М. Сліозбергъ; Кандидатъ въ Директоры: А. О. Сліозбергъ.
Дивидендъ за три послѣднихъ года: за 1911 г.—7%.
Составъ предпріятія: оптовая желѣзо-скобяная торговля и самоварная фабрика.
Отдѣленія и склады: нѣтъ.
Измѣненія, происшедшія во все время дѣйствія Т-ва: не было.

527. Русское Нефтепромышленное Общество.

Правленіе: С.-Петербургъ, Захарьевская, 10.

Основано въ 1896 г.

Капиталы:

Основной	2.181.750	руб. — к.
Запасный	261.114	руб. 85 к.
Погашенія	нѣтъ	руб. — к.

Нарицательная стоимость акцій или паевъ: 8.327 акцій по 250 руб.
Операціонный годъ: съ 1 Января до 1 Января.
Составъ Правленія: Предсѣдатель Правленія: Г. П. Эклундъ; Директоръ-Распорядитель: С. Г. Ліанозовъ; Члены Правленія: М. И. Лазаревъ, М. Г. Полякъ, П. С. Чистяковъ, С. Г. Ліанозовъ; Кандидаты въ Директоры: А. В. Андреевъ, и И. П. Хахулинъ.
Дивидендъ за три послѣднихъ года: не было.
Составъ предпріятія: нефтяные промыслы и керосиновый заводъ.
Отдѣленія и склады: нѣтъ.
Измѣненія, происшедшія во все время дѣйствія О-ва: основной капиталъ былъ уменьшенъ на 2.727.000 руб., затѣмъ былъ увеличенъ на 1.500.000 руб.

---

528. Олекминское Золотопромышленное Акціонерное Общество.

Правленіе: С.-Петербургъ, Морская, 36.

Основано въ 1912 г.

Капиталы:

Основной	2.200.000	руб. — к.
Запасный	нѣтъ	руб. — к.
Погашенія	нѣтъ	руб. — к.

Нарицательная стоимость акцій или паевъ: 22.000 акцій по 100 руб.
Операціонный годъ: съ 1 Января до 1 Января.
Составъ Правленія: Директоры: Евгеній Яковлевичъ Калининъ, Василій Алексѣевичъ Чукинъ, Владиміръ Евгеньевичъ Калининъ.
Дивидендъ за три послѣднихъ года: за неокончаніемъ перваго операціоннаго года не выясненъ.
Составъ предпріятія: золотосодержащіе пріиски.
Отдѣленія и склады: нѣтъ.
Измѣненія, происшедшія все время дѣйствія О-ва: не было.

529. Русское Судостроительное Акціонерное Общество.

Правленіе: С.-Петербургъ, Галерная ул., 63.

Основано въ 1911 г.

Капиталы: Основной 10.000.000 руб. — к.
Запасный 86.134 руб. — к.
Погашенія нѣтъ руб. — к.

Нарицательная стоимость акцій или паевъ: 100.000 акцій по 100 руб.
Операціонный годъ: съ 1 Іюля до 1 Іюля.
Составъ Правленія: Предсѣдатель Правленія: В. М. Ивановъ; Члены Правленія: Д. Ѳ. Крукстонъ, Ф. Е. Енакіевъ, А. П. Мещерскій, А. А. Бунге, Г. А. Блохъ, Е. Э. Картавцовъ, Е. А. Даниловъ; Кандидатъ въ Члены Правленія: А. І. Заруба.
Дивидендъ за три послѣднихъ года: не было.
Составъ предпріятія: судостроительный заводъ.
Отдѣленія и склады: нѣтъ.
Измѣненія, происшедшія во все время дѣйствія О-ва: не было.

---

530. Россійское Золотопромышленное Общество.

Правленіе: С.-Петербургъ, Невскій, 43.

Основано въ 1895 г.

Капиталы: Основной 11.250.000 руб. — к.
Запасный 413.547 руб. 62 к.
Погашенія 205.060 руб. 52 к.

Нарицательная стоимость акцій или паевъ: 150.000 акцій по 75 руб.
Операціонный годъ: съ 1 Января по 31 Декабря.
Составъ Правленія: Предсѣдатель Правленія: Леопольдъ Фердинандовичъ Грауманъ; Члены Правленія: Федоръ Федоровичъ Безобразовъ, Адольфъ Іосифовичъ Заруба, Николай Николаевичъ Клименко, Николай Ивановичъ Филипьевъ, Анатолій Ефимовичъ Шайкевичъ, Абрамъ Давидовичъ Шварцъ; Завѣдующій дѣлами: Михаилъ Веніаминовичъ Захеръ.
Дивидендъ за три послѣднихъ года: за 1910 г.—не было, за 1911 г.—6,7%.
Составъ предпріятія: золотосодержащіе пріиски.
Отдѣленія и склады: нѣтъ.
Измѣненія, происшедшія во все время дѣйствія О-ва: не было.

---

531. Русское Промышленное и Торговое Анонимное Общество бывшихъ предпріятій Эмиля Хеблера.

Правленіе: Брюссель.

Отвѣтственное агентство: Лодзь, ул. св. Карла, 3.

Основано въ 1900 г.

Капиталы:

Основной	1.500.000 руб.	— к.
Запасный	20.492 руб.	61 к.
Погашенія	691.198 руб.	90 к.

Нарицательная стоимость акцій или паевъ: 40.000 акцій по 100 фр. (37,5 руб).
Операціонный годъ: съ 17 Іюня по 16 Іюня.
Составъ Правленія: Предсѣдатель Правленія: Баронъ Эмиль Ивановичъ фонъ-Хеблеръ; Члены Правленія: И. Делори, С. Ляндау, Л. Жоне.
Дивидендъ за три послѣднихъ года: за 1909/10 г. 9%, за 1910/11 г.—11%, 1911/12 г.—5%.
Составъ предпріятія: Бумагопрядильная фабрика и стекольные заводы.
Отдѣленія и склады: нѣтъ.
Измѣненія, происшедшія во все время дѣйствія О-ва: не было.

---

532. Промышленное Торговое Товарищество „Жикиты Похизовкина Сыновья“.

Правленіе: при заводѣ, Ярославской губ., Даниловскаго уѣзда.

Основано въ 1911 г.

Капиталы:

Основной	6.000.000 руб.	— к.
Запасный	7.996 руб.	50 к.
Погашенія	82.164 руб.	51 к.

Нарицательная стоимость акцій или паевъ: 1.200 акцій по 5.000 руб.
Операціонный годъ: съ 31 Іюля до 31 Іюля.
Составъ Правленія: Предсѣдатель Правленія: Андрей Андреевичъ Понизовкинъ; Члены Правленія: Никита Андреевичъ Понизовкинъ и Сергѣй Алексѣевичъ Козловъ.
Дивидендъ за три послѣднихъ года: не было.
Составъ предпріятія: картофельно-крахмальные, паточные и химическіе заводы.
Отдѣленія и склады: въ Ярославлѣ, Казани, С.-Петербургѣ и Москвѣ.
Измѣненія, происшедшія во все время дѣйствія О-ва: не было.

---

533. Товарищество

В. И. Серебрякова съ Сыновьями.

Правленіе: Москва, Черкасскій пер., д. Александрова.

Основано въ 1902 г.

Капиталы:
- **Основной** 700.000 руб. — к.
- **Запасный** 73.027 руб. 84 к.
- **Погашенія** 18.435 руб. 47 к.

Нарицательная стоимость акцій или паевъ: 1.400 паевъ по 500 руб.
Операціонный годъ: съ 1 Апрѣля до 1 Апрѣля.
Составъ Правленія: Директоры: Александръ Владиміровичъ Серебряковъ, Иванъ Владиміровичъ Серебряковъ и Евгеній Владиміровичъ Серебряковъ.
Дивидендъ за три послѣднихъ года: за 1909/10 г.—8%, за 1910/11 г.—5%, за 1911/12 г.—не было.
Составъ предпріятія: торговля мануфактурными товарами.
Отдѣленія и склады: въ Москвѣ, Самарѣ и на ярмаркахъ: Нижегородской, Ирбитской и Урюпинской.
Измѣненія, происшедшія во все время дѣйствія Т-ва: основной капиталъ увеличенъ съ первоначальнаго съ 400.000 руб. до 700.000 руб.

534. Товарищество

Производства и обработки бумаги

„Рейнгерцъ и фельтекштейнъ".

Правленіе: С.-Петербургъ, Кіевская, 12.

Основано въ 1909 г.

Капиталы:
- **Основной** 125.000 руб. — к.
- **Запасный** 1.650 руб. — к.
- **Погашенія** 42.000 руб. — к.

Нарицательная стоимость акцій или паевъ: 500 паевъ по 250 руб.
Операціонный годъ: съ 1 Января до 1 Января.
Составъ Правленія: Директоръ-Распорядитель: А. Рейнгерцъ; Директоры: К. Фелькенштейнъ и А. Ю. Циммерманъ.
Дивидендъ за три послѣднихъ года: за 1910 г.—3%, за 1911 г.—8% и за 1912 г.—9%.
Составъ предпріятія: фабрика производства и обработки бумаги.
Отдѣленія и склады: нѣтъ.
Измѣненія, происшедшія во все время дѣйствія Т-ва не было.

535. Акціонерное Общество

Сосновицкихъ Трубопрокатныхъ и желѣзодѣлательныхъ заводовъ.

Правленіе: Сосновицы, Петроковской губ.

Основано въ 1898 г.

Капиталы: Основной 6.000.000 руб. — к.
Запасный 938.711 руб. 88 к.
Погашенія 5.468.448 руб. 43 к.

Нарицательная стоимость акцій или паевъ: 60.000 акцій по 100 руб.
Операціонный годъ: съ 18 Іюня по 17 Іюня (ст, ст.).
Составъ Правленія: Директоры: О. Ф. Прейсъ, М. Бекеръ, В. И. Тимирязевъ, Г. К. Гергардтъ, П. фонъ Циммерманъ, О. М. Людновскій, Е. Ляндау, Генри Гансъ, И. М. Вольфъ, О. Г. Нидтъ, С. Г. Натанъ, Н. Г. Срыбниковъ.
Дивидендъ за три послѣднихъ года: за 1909/10 г.—12½%, за 1910/11 г.—16%, за 1911/12—16%.
Составъ предпріятія: трубопрокатные, листопрокатные, желѣзопрокатные и сталелитейные заводы и желѣзные рудники.
Отдѣленія и склады: нѣтъ
Измѣненія, происшедшія во все время дѣйствія О-ва: не было.

---

536. Общество

Предохранехія дерева.

Правленіе: С.-Петербургъ, ул. Жуковскаго, 47.

Основано въ 1893 г.

Капиталы: Основной 350.000 руб. — к.
Запасный 66.000 руб. — к.
Погашенія 330.000 руб. — к.

Нарицательная стоимость акцій или паевъ: 1.400 акцій по 250 руб.
Операціонный годъ: съ 1 Января до 1 Января.
Составъ Правленія: Предсѣдатель Правленія: Ромуальдъ Юліановичъ Сендзиковскій; Директоръ-Распорядитель: Антонъ Осиповичъ Керсновскій; Директоры: Яковъ Константиновичъ Мясковскій, Иванъ Леопольдовичъ Беркевичъ, Ромуальдъ Ромуальдовичъ Сендзиковскій.
Дивидендъ за три послѣднихъ года: за 1910 г.—6%, за 1911 г.—6%, за 1912г.—6%.
Составъ предпріятія: передвижные древопилочные заводы.
Отдѣленія и склады: нѣтъ.
Измѣненія, происшедшія во все время дѣйствія О-ва: не было.

---

537. Пистонный и Патронный заводъ

бывш. Селліе и Целло.

Правленіе: Прага, Австро-Венгрія.

Основано въ 1883 г.

Капиталы: Основной 1.800.000 — кронъ.
Запасный 1.010.334,15 кронъ.
Погашенія нѣтъ кронъ.

Нарицательная стоимость акцій или паевъ: 9.000 акцій по 200 кронъ.
Операціонный годъ съ 18 Декабря по 17 Декабря.
Составъ Правленія Предсѣдатель Совѣта Правленія: В. Шедлбанеръ; Товарищъ Предсѣдателя: Р. Бамбергеръ; Члены Совѣта: Ф. Риттеръ, фонъ Ланна, С. Каннъ, баронъ Шлоссеръ.
Дивидендъ за три послѣднихъ года: за 1909 г.—12%, за 1910 г.—12%, за 1911 г.—16%.
Составъ предпріятія: пистонные и патронные заводы.
Отдѣленія и склады: нѣтъ.
Измѣненія, происшедшія во все время дѣйствія Т-ва: не было.

---

538. Торгово-Промышленное Товарищество

А. Г. Просвиркихъ и К°.

Правленіе: г. Воронежъ.

Основано въ 1909 г.

Капиталы: Основной 500.000 руб. — к.
Запасный 10.923 руб. 07 к.
Погашенія 16.114 руб. 17 к.

Нарицательная стоимость акцій или паевъ: 5.000 паевъ по 100 руб.
Операціонный годъ: съ 1 Января до 1 Января.
Составъ Правленія: Директоры: Александръ Гавріиловичъ Просвиркинъ, Иванъ Васильевичъ Ковыряловъ и Николай Григорьевичъ Соколовъ.
Дивидендъ за три послѣднихъ года: за 1909 г.—7%, за 1910 г.—7½%, за 1911 г.—8½%.
Составъ предпріятія: фабрика масляныхъ красокъ и олифы, торговля техническими товарами и сельско-хозяйственными машинами и орудіями.
Отдѣленія и склады: нѣтъ.
Измѣненія, происшедшія во все время дѣйствія Т-ва: основной капиталъ увеличенъ съ первоначальнаго 250.000 руб. до 500.000 руб.

---

539. Товарищество Мануфактуръ А. ф. Морокиха.

Правленіе: с. Новая Гальчиха, Кинешемскаго у., Костромской губ.

Основано въ 1910 г.

Капиталы: Основной 1.000.000 руб. — к.
Запасный 10.053 руб. 45 к.
Погашенія 102.591 руб. 08 к.

Нарицательная стоимость акцій или паевъ: 1.000 паевъ по 1.000 руб.
Операціонный годъ: съ 1 Января до 1 Января.
Составъ Правленія: Александръ Сергѣевичъ Морокинъ, Людмила Амгкратовна Морокина, Татьяна Герасимовна Морокина.
Дивидендъ за три послѣднихъ года: за 1910 г.—15%, за 1911 г.—15%.
Составъ предпріятія: бумаго-прядильная, ткацкая и отбѣльная фабрика.
Отдѣленія и склады: нѣтъ.
Измѣненія, происшедшія во все время дѣйствія Т-ва: не было.

---

540. Товарищество Льнопрядильныхъ фабрикъ Іосифа Сехькова.

Правленіе: Москва, Ильинка, Юшковъ пер., 4.

Основано въ 1898 г.

Капиталы: Основной 1.500.000 руб. — к.
Запасный 110.487 руб. 26 к.
Погашенія нѣтъ руб. — к.

Нарицательная стоимость акцій или паевъ: 500 акцій по 500 руб.
Операціонный годъ: съ 1 Апрѣля до 1Апрѣля.
Составъ Правленія: Директоры: А. А. Лѣнивовъ, Н. А. Лѣнивовъ, А. Г. Лбовъ; Кандидатъ въ Директоры: В. М. Грачевъ.
Дивидендъ за три послѣднихъ года: не было.
Составъ предпріятія: льнопрядильныя и нитко-крутильныя фабрики.
Отдѣленія и склады: нѣтъ.
Измѣненія, происшедшія во все время дѣйствія Т-ва: не было.

---

541. Торговое Товарищество "В. І. Соловьевъ".

Правленіе: С.-Петербургъ, Невскій, 118.

Основано въ 1902 г.

Капиталы:
- **Основной** 800.000 руб. — к.
- **Запасный** 43.418 руб. 40 к.
- **Погашенія** 283.030 руб. 90 к.

Нарицательная стоимость акцій или паевъ: 160 паевъ по 5000 руб.
Операціонный годъ: съ 1 Мая до 1 Мая.
Составъ Правленія: Предсѣдатель Правленія: В. Соловьевъ; Члены Правленія: Н. Соловьевъ, С. Шишкинъ.
Дивидендъ за три послѣднихъ года: за 1909/10 г.—3%, за 1910/11 г.—3%, за 1911/12 г.—7%.
Составъ предпріятія: рестораны, гостиницы, меблированныя комнаты, рыбный, гастрономическій, фруктовый и винный магазины.
Отдѣленія и склады: нѣтъ.
Измѣненія, происшедшія во все время дѣйствія Т-ва: не было.

---

542. Рижскій Коммерческій Банкъ.

Правленіе: Рига, Большая Яковлевская, 16.

Основано въ 1871 г.

Капиталы:
- **Основной** 10.000.000 руб. — к.
- **Запасный** 1.765.000 руб. — к.
- **Погашенія** 125.000 руб. — к.

Нарицательная стоимость акцій или паевъ: 40.000 акцій по 250 руб.
Операціонный годъ: съ 1 Января по 31 Декабря.
Составъ Правленія: Предсѣдатель Правленія: А. Ф. Бюнгнеръ; Вице-Предсѣдатель: Ю Фогельзангъ; Директоръ-Распорядитель: Ф. Э. Каріусъ; Товарищи-Директора: Г. А. Бухеръ, Ѳ. Ѳ. Баймаковъ; Члены Правленія: В. Керковіусъ, Г. Керганъ, А. Ф. Гертвигъ.
Дивидендъ за три послѣднихъ года: за 1909 г.—6½%, за 1910 г.—7%, за 1911 г.—7%.
Составъ предпріятія: банковыя операціи.
Отдѣленія и склады: Бѣлостокѣ, Двинскѣ, Калчинѣ, Либавѣ, Лодзи, Радомѣ, Ревелѣ, Сувалкахъ, Ченстоховѣ и Шавляхъ.
Измѣненія, происшедшія во все время дѣйствія О-ва: основной капиталъ увеличенъ съ первоначальнаго 3.000.000 руб. до 10.000.000 руб.

---

543. Акціонерное Общество
Словолитни, Типографіи и Литографіи

С. Оргельбранда Сыновей.

Правленіе: Варшава, Краковское предмѣстье, 66.

Основано въ 1902 г.

Капиталы:
- **Основной** 850.000 руб. — к.
- **Запасный** 22.167 руб. 98 к.
- **Погашенія** 260.408 руб. 98 к.

Нарицательная стоимость акцій или паевъ: 1.700 акцій по 500 руб.
Операціонный годъ: съ 1 Января по 31 Декабря.
Составъ Правленія: Предсѣдатель Правленія: Станиславъ Натансонъ; Члены Правленія: Максимиліянъ Конъ, Германъ Гинебергъ, Генрихъ Рундо, Янъ Скивеки; Замѣститель Членовъ Правленія: Самуилъ Дикштейнъ, Станиславъ Рушковскій, Сигизмундъ Рундо и Ипполитъ Оргельбрандъ.
Дивидендъ за три послѣднихъ года: не было.
Составъ предпріятія: словолитня, типографія и литографія.
Отдѣленія и склады: нѣтъ.
Измѣненія, происшедшія во все время дѣйствія О-ва: не было.

---

544. Акціонерное Общество

Компанія Зингеръ.

Правленіе: Москва, Старая площадь, 8.

Основано въ 1897 г.

Капиталы:
- **Основной** 30.000.000 руб. — к.
- **Запасный** 7.447.350 руб. — к.
- **Погашенія** нѣтъ руб. — к.

Нарицательная стоимость акцій или паевъ: 30.000 акцій по 1.000 руб.
Операціонный годъ: съ 1 Января до 1 Января.
Составъ Правленія: Д. Александеръ, Ф. А. Паркъ, А. Г. Флоръ, Г. Г. Бертлингъ и В. В. Диксонъ.
Дивидендъ за три послѣднихъ года: за 1910 г.—5%, за 1911 г.—4%.
Составъ предпріятія: заводъ швейныхъ машинъ.
Отдѣленія и склады: во многихъ городахъ Россійской Имперіи и за границею.
Измѣненія, происшедшія во все время дѣйствія О-ва: не было.

---

545. Акціонерное Общество Стекляннаго завода

бывш. С Рейхъ и К° въ Заверцѣ.

Правленіе: Заверце, Петроковской губ.

Основано въ 1900 г.

Капиталы:

Основной	800.000	руб. — к.
Запасный	25.603	руб. 47 к.
Погашенія	483.082	руб. 96 к.

Нарицательная стоимость акцій или паевъ: 3.200 акцій по 250 руб.
Операціонный годъ: съ 1 Января по 31 Декабря.
Составъ Правленія: Предсѣдатель Правленія: Игнатій Рейхъ; Директоръ-Распорядитель: Эммануилъ Маркусъ; Директоръ: Яковъ Бокъ; Кандидаты въ Директоры: Федоръ Міодушевскій, и Альфредъ Рейхъ.
Дивидендъ за три послѣднихъ года: за 1909 г.—7%, за 1910 г.—9%, за 1911 г.—6%.
Составъ предпріятія: производство стеклянныхъ издѣлій.
Отдѣленія и склады: нѣтъ.
Измѣненія, происшедшія во все время дѣйствія О-ва: не было.

---

546. Товарищество

Шелковой Мануфактуры въ Москвѣ.

Правленіе: г. Москва.

Основано въ 1881 г.

Капиталы:

Основной	3.250.000	руб. — к.
Запасный	513.521	руб. 52 к.
Погашенія	2.422.734	руб. 06 к.

Нарицательная стоимость акцій или паевъ: 13.000 паевъ по 250 руб.
Операціонный годъ: съ 1 Октября до 1 Октября.
Составъ Правленія: Директоры: Ю. П. Гужонъ, А. П. Мусси, А. Н. Мейеръ.
Дивидендъ за три послѣднихъ года: за 1910 г.—6%, за 1911 г.—6%, за 1912 г.—6%.
Составъ предпріятія: шелковыя фабрики.
Отдѣленія и склады: въ Москвѣ, Петербургѣ и Варшавѣ.
Измѣненія, происшедшія во все время дѣйствія Т-ва: не было.

---

547. Рижское Общество Срочнаго Пароходства.

Правленіе: Рига, Большая Замковая, 21.

Основано въ 1901 г.

Капиталы: Основной 1.000.000 руб. — к.
Запасный 48.131 руб. 49 к.
Погашенія 287.066 руб. 84 к.

Нарицательная стоимость акцій или паевъ: 4.000 акцій по 250 руб.
Операціонный годъ: съ 1 Января по 31 Декабря.
Составъ Правленія: Директоры: К. И. Гельмсингъ, Я. Эргардтъ, Д. Вишау; Кандидаты въ Директоры: Д. К. Гельмсингъ, И. Г. Зебергъ.
Дивидендъ за три послѣднихъ года: за 1909 г.—2%, за 1910 г.—2%, за 1911 г.—3,5%.
Составъ предпріятія: срочное пароходство.
Отдѣленія и склады: нѣтъ.
Измѣненія, происшедшія во все время дѣйствія О-ва: не было.

---

548. Товарищество
Спасо-Сѣтухской Мануфактуры Ковровыхъ Издѣлій.

Правленіе: Москва, Ильинка, Средніе Ряды, 261.

Основано въ 1891 г.

Капиталы: Основной 600.000 руб. — к.
Запасный нѣтъ руб. — к.
Погашенія 1.652 руб. 15 к.

Нарицательная стоимость акцій или паевъ: 120 паевъ по 5.000 руб.
Операціонный годъ: съ Пасхи до Пасхи.
Составъ Правленія: В. Г. Сапожниковъ, М. Ѳ. Сапожниковъ, Г. В. Сапожниковъ, К. Сапожниковъ, Ел. В. Сапожникова, Ек. В. Сапожникова, Н. В. Сапожниковъ, В. В. Сапожниковъ, Н. Н. Кукинъ.
Дивидендъ за три послѣднихъ года: не было.
Составъ предпріятія: ткацко-ковровая фабрика.
Отдѣленія и склады: нѣтъ.
Измѣненія, происшедшія во все время дѣйствія Т-ва: не было.

---

549. Торгово-Промышленное Товарищество на-паяхъ

П. В. Сергѣева въ Пензѣ.

Правленіе: г. Пенза.

Основано въ 1875 г.

Капиталы:

Основной	800.000 руб. — к.
Запасный	245.109 руб. — к.
Погашенія	416.818 руб. — к.
Расширенія	366.281 руб. — к.
Оборотный	120.000 руб. — к.

Нарицательная стоимость акцій или паевъ: 800 паевъ по 1.000 руб.
Операціонный годъ: съ 1 Апрѣля до 1 Апрѣля.
Составъ Правленія: Директоръ-Распорядитель: А. В. Асѣевъ; Директоры: М. В. Асѣевъ, Э. Э. Вольценбургъ.
Дивидендъ за три послѣднихъ года: не было.
Составъ предпріятія: писчебумажная фабрика и соломенно-целлюлозный заводъ.
Отдѣленія и склады: нѣтъ.
Измѣненія, происшедшія во все время дѣйствія Т-ва: не было.

550. Селезневское Общество Каменноугольной и Заводской Промышленности.

Правленіе: при ст. Овраги, Екатерининской жел. дороги.

Основано въ 1906 г.

Капиталы:

Основной	1.000.000 руб. — к.
Запасный	93.934 руб. 55 к.
Погашенія	393.949 руб. 36 к.

Нарицательная стоимость акцій или паевъ: 10.000 акцій по 100 руб.
Операціонный годъ: съ 1 Іюля по 30 Іюня.
Составъ Правленія: Предсѣдатель Правленія: Казиміръ Людвиговичъ Мсциховскій; Члены Правленія: Ѳома Романовичъ Фертнеръ, Александръ Ивановичъ Фенинъ, К. Власто и С. Кожевинасъ.
Дивидендъ за три послѣднихъ года: за 1910 г. — 10%, за 1911 г.—10%, 1912 г.—10%.
Составъ предпріятія: каменноугольные и горные рудники.
Отдѣленія и склады: въ Ярославлѣ, Казани, С.-Петербургѣ и Москвѣ.
Измѣненія, происшедшія во все время дѣйствія О-ва: не было.

551. Акціонерное Общество

Сысертскаго Горнаго Округа.

Правленіе: С.-Петербургъ, Невскій, 19.

Основано въ 1912 г.

Капиталы:

Основной	6.000.000 руб.	— к.
Запасный	нѣтъ руб.	— к.
Погашенія	нѣтъ руб.	— к.

Нарицательная стоимость акцій или паевъ: 60.000 акцій по 100 руб.
Операціонный годъ: съ 1 Января до 1 Января.
Составъ Правленія: Предсѣдатель Правленія: Князь А. П. Урусовъ; Члены Правленія: Князь А. Д. Голицынъ, Г. І. Бенензонъ, Л. А. Зиновьевъ, Я. В. Вишау; Кандидаты въ Члены Правленія: С. Л. Комайко, И. А. Розовъ, А. С. Розенталь.
Дивидендъ за три послѣднихъ года: не было.
Составъ предпріятія: желѣзодѣлательные, и мѣдеплавильный заводы, каменноугольныя копи, золотые и платиновые пріиски и рудники.
Отдѣленія и склады: въ Екатеринбургѣ и на ст. Мраморской.
Измѣненія, происшедшія во все время дѣйствія О-ва: не было.

---

552. Сѣверное Лѣсопромышленное Товарищество

Сурковъ и Шергольдъ.

Правленіе: г. Архангельскъ.

Основано въ 1904 г.

Капиталы:

Основной	1,200.000 руб.	— к.
Запасный	19.781 руб.	46 к.
Погашенія	69,655 руб.	91 к.

Нарицательная стоимость акцій или паевъ: 1.000 паевъ по 1.200 руб.
Операціонный годъ: съ 1 Ноября по 31 Октября.
Составъ Правленія: Директоры: А. Ю. Бурковъ, Е. И. Шергольдъ, В. В. Гувелякенъ.
Дивидендъ за три послѣднихъ года: за 1910 г.—6%,-за 1911 г.—не было, за 1912 г.—не было.
Составъ предпріятія: паровой лѣсопильный заводъ.
Отдѣленія и склады: нѣтъ.
Измѣненія, происшедшія во все время дѣйствія Т-ва: не было.

---

553. Товарищество
Ростовской на Дону паровой вальцевой мукомольной мельницы
ф. Ж. Солодова.

Правленіе: Ростовъ на Дону.

Основано въ 1870 г.

Капиталы: Основной 750.000 руб. — к.; Запасный 55.000 руб. — к.; Погашенія 520.000 руб. — к.; Оборотный 80.000 руб. — к.

Нарицательная стоимость акцій или паевъ: 250 паевъ по 3.000 руб.
Операціонный годъ: съ 1 Января по 31 Декабря.
Составъ Правленія: Предсѣдатель Правленія: И. А. Супруновъ; Директоръ-Распорядитель: А. Я. Ходяковъ Директоры: Я. О. Ходяковъ и П. Е. Парамоновъ.
Дивидендъ за три послѣднихъ года: за 1911 г.—9%, за 1912 г.—6%.
Составъ предпріятія: мукомольная мельница.
Отдѣленія и склады: нѣтъ.
Измѣненія, происшедшія во все время дѣйствія Т-ва: не было.

---

554. **Южно-Русское Металлургическое Общество.**

Правленіе: С.-Петербургъ, Невскій, 7/9.

Основано въ 1899 г.

Капиталы: Основной 1.380.000 руб. — к.; Запасный нѣтъ руб. — к.; Погашенія нѣтъ руб. — к.

Нарицательная стоимость акцій или паевъ: 5.520 акцій по 250 руб.
Операціонный годъ: съ 1 Января до 1 Января.
Составъ Правленія: Предсѣдатель Правленія: Ф. Ф. Кохъ; Директоры: М. Ф. Норпе, Я. В. Роде, Н. Г. Салмановъ, В. А. фонъ Зиссерманъ; Кандидаты въ Директоры: С. С. Бызовъ и графъ М. М. Ланской.
Дивидендъ за три послѣднихъ года: не было.
Составъ предпріятія: каменноугольные рудники.
Отдѣленія и склады: нѣтъ.
Измѣненія, происшедшія во все время дѣйствія О-ва: не было.

---

555. Акціонерное Общество „Поремба".

Правленіе: Поремба, Петроковской губ.

Основано въ 1898 г.

Капиталы:

Основной	750.000 руб.	— к.
Запасный	11.449 руб.	83 к.
Погашенія	606.167 руб.	20 к.

Нарицательная стоимость акцій или паевъ: 3.000 акцій по 250 руб.
Операціонный годъ: съ 14 Іюня до 14 Іюня.
Составъ Правленія: Директоръ-Распорядитель: Францъ Гертыхъ; Директоры: Гуго фонъ-Гольтенштернъ, Францъ Бадинъ, Иванъ Мейергольдъ, Иванъ Вольфъ, Густавъ Гергардтъ; Прокуристы: Иванъ Рутковскій, Павелъ Шрейеръ, Анастазій Кржаковскій.
Дивидендъ за три послѣднихъ года: не было.
Составъ предпріятія: горные, чугунно-литейные, эмалировочные и механическіе заводы, буроугольныя копи и желѣзные рудники.
Отдѣленія и склады: нѣтъ.
Измѣненія, происшедшія во все время дѣйствія О-ва: не было.

---

556. Русско-Балтійское Общество пароходства.

Правленіе: Рига, Большая Замковая, 21.

Основано въ 1898 г.

Капиталы:

Основной	1.750.000 руб.	— к.
Запасный	124.016 руб.	54 к.
Погашенія	771.533 руб.	82 к.

Нарицательная стоимость акцій или паевъ: 7.000 акцій по 250 руб.
Операціонный годъ: съ 1 Января по 31 Декабря.
Составъ Правленія: Предсѣдатель Правленія: К. И. Гельмсингъ; Директоры-Распорядители: И. Г. Зебергъ, П. А. Шварцъ, С. С. Климовъ; Кандидаты въ Директоры: Д. К. Гельмсингъ, К. баронъ Фрейтагъ-Лоренговенъ.
Дивидендъ за три послѣднихъ года: за 1909 г.—4,5%, за 1910 г.—4,5% за 1911 г.—6,5%.
Составъ предпріятія: пароходство.
Отдѣленія и склады: нѣтъ.
Измѣненія, происшедшія во все время дѣйствія О-ва: не было.

557. Акціонерное Общество

Для производства закаленно-чугунныхъ издѣлій

„Сиріусъ“.

Правленіе: Рига, Биккернская, 40.

Основано въ 1899 г.

Капиталы: Основной 500.000 руб. — к.
Запасный 358.284 руб. — к.
Погашенія нѣтъ руб. — к.

Нарицательная стоимость акцій или паевъ: 2.000 акцій по 250 руб.
Операціонный годъ: съ 1 Мая по 30 Апрѣля.
Составъ Правленія: Директоръ-Распорядитель: В. Мозебахъ; Директоры: А. Ф. Штрандманъ, Э. Ф. Бланкенгагенъ, Б. Ф. Бодзинскій, Ф. Кирстенъ; Кандидаты въ Директоры: К. Ф. Троклусъ, Августъ Витте.
Дивидендъ за три послѣднихъ года: за 1909/10 г.—8%, за 1910/11 г.—7%, за 1911/12 г.—7,5%.
Составъ предпріятія: заводъ для выдѣлки вальцовъ изъ закаленнаго и полукрѣпкаго чугуна.
Отдѣленія и склады: нѣтъ
Измѣненія, происшедшія во все время дѣйствія О-ва: не было.

---

558. Акціонерное Общество

Химическихъ заводовъ въ Чекстоховѣ.

Правленіе: Ченстоховъ.

Основано въ 1902 г.

Капиталы: Основной 300.000 руб. — к.
Запасный 15.547 руб. — к.
Погашенія 137.787 руб. — к.

Нарицательная стоимость акцій или паевъ: 600 акцій по 500 руб.
Операціонный годъ: съ 1 Апрѣля до 1 Апрѣля.
Составъ Правленія: Директоры: В. Заксъ, Р. Шустеръ, Б. Вильгельми, С. Ляндау, С. Гейльперинъ.
Дивидендъ за три послѣднихъ года: за 1909/10 г.—5%, за 1910/11 г.—7%, за 1911/12 г.—8%.
Составъ предпріятія: химическіе заводы.
Отдѣленія и склады: нѣтъ.
Измѣненія, происшедшія во все время дѣйствія О-ва: не было.

---

559. Уральско-Каспійское Нефтяное Общество.

Правленіе: С.-Петербургъ, Екатерининскій каналъ, 19.

Основано въ 1911 г.

Капиталы:

Основной	3.500.000 руб.	— к.
Запасный	нѣтъ руб.	— к.
Погашенія.	нѣтъ руб.	— к.

Нарицательная стоимость акцій или паевъ: 35.000 акцій по 100 руб.
Операціонный годъ: съ 1 Апрѣля по 31 Марта.
Составъ Правленія: Директоръ-Распорядитель: Густавъ Петровичъ Эклундъ; Предсѣдатель Правленія: Владиміръ Ивановичъ Ковалевскій; Члены Правленія: Яковъ Васильевичъ Вишау, Генрихъ Семеновичъ Шампаніеръ, Израиль Аншелевичъ Розовъ, Николай Николаевичъ Леманъ, Эрнестъ Карловичъ Грубе, Трофимъ Александровичъ баронъ Траубенбергъ.
Дивидендъ за три послѣднихъ года: не было.
Составъ предпріятія: нефтяные промыслы.
Отдѣленія и склады: нѣтъ.
Измѣненія, происшедшія во все время дѣйствія О-ва: не было.

---

560. Торгово-Промышленное Товарищество на паяхъ „А. и В. Сапожниковы".

Правленіе: Москва, Верхніе Торговые ряды.

Основано въ 1912 г.

Капиталы:

Основной	2.500.000 руб.	— к.
Запасный	нѣтъ руб.	— к.
Погашенія	нѣтъ руб.	— к.

Нарицательная стоимость акцій или паевъ: 500 паевъ по 5.000 руб.
Операціонный годъ: съ Пасхи до Пасхи.
Составъ Правленія: В. Г. Сапожниковъ, Г. В. Сапожниковъ, В. В. Якунчиковъ, Н. Н. Кукинъ; Кандидатъ въ Директоры: Е. В. Сапожникова.
Дивидендъ за три послѣднихъ года: за неокончаніемъ перваго операціонаго года не выясненъ.
Составъ предпріятія: торгово-промышленная мануфактура.
Отдѣленія и склады: въ С.-Петербургѣ и Москвѣ.
Измѣненія, происшедшія во все время дѣйствія Т-ва не было.

---

561. Акціонерное Общество „Океанъ".

Правленіе: Царицынъ, Преображенская, с.-д.

Основано въ 1909 г.

Капиталы:

Основной	3.000.000 руб. — к.
Запасный	89.875 руб. 81 к.
Погашенія	273.922 руб. 95 к.

Нарицательная стоимость акцій или паевъ: 12,000 акцій по 250 руб.
Операціонный годъ: съ 1 Января до 1 Января.
Составъ Правленія: Предсѣдатель Правленія: Андрей Ивановичъ Меркульевъ; Члены Правленія: К. И. Меркульевъ, Ал. И. Меркульевъ, Ант. И. Меркульевъ и Алексѣй Павловичъ Мещерскій.
Дивидендъ за три послѣднихъ года: за 1909 г.—13.5%, за 1910 г.—13,5%, за 1911 г.—8%.
Составъ предпріятія: морское и рѣчное пароходство по Средиземному, Черному и Каспійскому морямъ, по рѣкѣ Волгѣ и ея притокамъ и торговля нефтяными продуктами и солью.
Отдѣленія и склады: нѣтъ.
Измѣненія, происшедшія во все время дѣйствія О-ва: Основной капиталъ увеличенъ съ первоначальнаго 2.000.000 руб. до 3.000.000 руб.

---

562. Товарищество Механическаго завода братьевъ Толчевскихъ и Леонтьева въ г. Шуѣ.

Правленіе: г. Шуя.

Основано въ 1904 г.

Капиталы:

Основной	250.000 руб. — к.
Запасный	26.321 руб. 63 к.
Погашенія	80.560 руб. 16 к.

Нарицательная стоимость акцій или паевъ: 250 паевъ по 1.000 руб.
Операціонный годъ: съ 1 Іюля до 1 Іюля.
Составъ Правленія: Директоры: А. Г. Толчевскій, Ф. И. Леонтьевъ, С. М. Швецовъ; Кандидатъ въ Директоры: В. С. Буровъ.
Дивидендъ за три послѣднихъ года: за 1909/10 г.—11%, за 1910/11 г.—25% и за 1911/12 г.—14%.
Составъ предпріятія: механическій заводъ.
Отдѣленія и склады: нѣтъ.
Измѣненія, происшедшія во все время дѣйствія Т-ва: не было.

---

563. Русское Общество Пароходства и Торговли.

Правленіе: С.-Петербургъ, Невскій, 45.

Основано въ 1857 г.

Капиталы:		
	Основной	10.000.000 руб. — к.
	Запасный	8 215.949 руб. 57 к.
	Погашенія	нѣтъ руб. — к.
	Страховой	1.897.810 руб. 60 к.

Нарицательная стоимость акцій или паевъ: 20.000 акцій по 500 руб.
Операціонный годъ: съ 1 Января по 31 Декабря.
Составъ Правленія: Предсѣдатель Правленія: М. П. Боткинъ; Члены Правленія: А. Е. Молчановъ, И. М. Лысковскій, К. Д. Ниловъ, С. А. Ольхинъ, А. Е. Конкевичъ.
Дивидендъ за три послѣднихъ года: за 1909 г.—6,4%, за 1910 г.—8,2%, за 1911 г.—10,8%.
Составъ предпріятія: пароходства по Черному, Азовскому и Средиземному морямъ.
Отдѣленія и склады: нѣтъ.
Измѣненія, происшедшія во все время дѣйствія О-ва: не было.

---

564. Горнопромышленное Общество „Сатурнъ".

Правленіе: ст. Сосновицы, Петроковской губ.

Основано въ 1900 г.

Капиталы:		
	Основной	5.000.000 руб. — к.
	Запасный	817,340 руб. 56 к.
	Погашенія	4.208,952 руб. 51 к.
	Облигаціонный	2.196.000 руб. — к.

Нарицательная стоимость акцій или паевъ: 10.000 акцій по 500 руб.
Операціонный годъ: съ 1 Апрѣля по 31 Марта.
Составъ Правленія: Предсѣдатель Правленія: К. фонъ-Шейблеръ; Директоръ-Распорядитель: И. Суржицкій; Директоры: А. Бидерманъ, Э. Гербстъ, Ю. баронъ Гейнцель, І. Кондратовичъ, П. Линке, С. Рейхеръ.
Дивидендъ за три послѣднихъ года: за 1909/10 г.—12%, за 1910/11 г.—12%, за 1911/12 г.—12%.
Составъ предпріятія: каменноугольныя копи, рудники и сельское и лѣсное хозяйство.
Отдѣленія и склады: нѣтъ.
Измѣненія, происшедшія во все время дѣйствія О-ва: не было.

565. Акціонерное Общество

„Электричество“.

Правленіе: Варшава, Владимирская, 18.

Основано въ 1896 г.

Капиталы: Основной 1.200.000 руб. — к.
Запасный 43.375 руб. 61 к.
Погашенія 416.156 руб. 08 к.

Нарицательная стоимость акцій или паевъ: 4.800 акцій по 250 руб.
Операціонный годъ: съ 18 Іюня по 17 Іюня (ст. ст.).
Составъ Правленія: Предсѣдатель Правленія: Эдуардъ Натансонъ; Члены Правленія: Генрихъ Коницъ, Казиміръ Натансонъ, Фрицъ Роте, Юліанъ Страсбургеръ; Кандидаты въ Члены Правленія: Андрей Ротвандъ, Піотръ Вертгеймъ и Вацлавъ Вайцицкій.
Дивидендъ за три послѣднихъ года: за 1909/10 г.—4%, за 1910/11 г.—8%, за 1911/12 г.—10%.
Составъ предпріятія: электрохимическіе заводы.
Отдѣленія и склады: нѣтъ.
Измѣненія, происшедшія во все время дѣйствія О-ва: не было.

---

566. Акціонерное Общество

Московскаго Химическаго Завода

фарбверке, бывш. Мейстеръ, Луціусъ и Брюнингъ.

Правленіе: Москва, Старая пл., Грузинскій пер., 4.

Основано въ 1900 г.

Капиталы: Основной 2.500.000 руб. — к.
Запасный 83.998 руб. 73 к.
Погашенія 686.470 руб. 35 к.

Нарицательная стоимость акцій или паевъ: 2.500 акцій по 1.000 руб.
Операціонный годъ съ 1 Января до 1 Января.
Составъ Правленія Директоры: В. В. Вальтеръ, Э. Э. Брунсъ, В. фонъ-Ратъ, Г. фонъ-Брюнингъ, А. де-Риддеръ; Кандидаты въ Директоры: В. Ф. Прейсъ и Э. Э. Пюреръ.
Дивидендъ за три послѣднихъ года: за 1909 г.—4,5%, за 1910 г.—6%, за 1911 г.—6%
Составъ предпріятія: химическій заводъ.
Отдѣленія и склады: въ Иваново-Вознесенскѣ и Лодзи.
Измѣненія, происшедшія во все время дѣйствія О-ва: не было.

---

567. Общество

Староховицкихъ Горныхъ Заводовъ.

Правленіе: Варшава, ул. Ксіонженца, 2-а.

Основано въ 1875 г.

Капиталы: Основной 2.250.000 руб. — к.
Запасный 1.016.781 руб. 23 к.
Погашенія 2.097.997 руб. 84 к.

Нарицательная стоимость акцій или паевъ: 22.500 акцій по 100 руб.
Операціонный годъ: съ 1 Ноября по 30 Октября.
Составъ Правленія: Совѣтъ Правленія: Г. Маркони, В. Кислянскій, Ш. Нейманъ, С. Ротвандъ, А. Перетцъ; Кандидаты въ Совѣтъ Правленія: Ф. Езерскій, К. Чайковскій, Г. Островскій, М. Табенцкій, С. Гольдфедеръ.
Дивидендъ за три послѣднихъ года: за 1909/10 г.—5%, за 1910/11 г.—9%.
Составъ предпріятія: лѣса, желѣзные рудники, доменная печь и желѣзопрокатный заводъ.
Отдѣленія и склады: нѣтъ.
Измѣненія, происшедшія во все время дѣйствія О-ва: не было.

---

568. Акціонерное Общество

Русскихъ Аккумуляторныхъ заводовъ

„Тюдоръ".

Правленіе: С.-Петербургъ, Гороховая, 5.

Основано въ 1897 г.

Капиталы: Основной 2.400.000 руб. — к.
Запасный 112.428 руб. — к.
Погашенія 195.154 руб. — к.

Нарицательная стоимость акцій или паевъ: 4.800 акцій по 500 руб.
Операціонный годъ: съ 1 Января до 1 Января.
Составъ Правленія: Предсѣдатель Правленія: А. Мюллеръ; Товарищъ Предсѣдателя: Ѳ. Д. Плеске; Директоръ-Распорядитель: Ѳ. Ѳ. Вейследеръ; Члены Правленія: Ф. Корренгъ, К. Родербургъ, А. Е. Винтергальтеръ, Ф. Цимссенъ.
Дивидендъ за три послѣднихъ года: за 1909 г.—12%, за 1910 г.—12%, за 1911 г.—14%.
Составъ предпріятія: аккумуляторные заводы.
Отдѣленія и склады: въ Москвѣ, Варшавѣ и Кіевѣ.
Измѣненія, происшедшія во все время дѣйствія О-ва: не было.

---

569. Товарищество

ф. А. и В. Талаховыхъ.

Правленіе: Москва, Черкасскій пер.

Основано въ 1908 г.

Капиталы:

Основной	350.000 руб.	— к.
Запасный	27.985 руб.	72 к.
Погашенія	1.174 руб.	— к.

Нарицательная стоимость акцій или паевъ: 350 паевъ по 1.000 руб.
Операціонный годъ: съ 1 Января до 1 Января.
Составъ Правленія: Директоры: Федоръ Васильевичъ Талановъ, Александръ Федоровичъ Талановъ, Василій Федоровичъ Талановъ.
Дивидендъ за три послѣднихъ года: за 1910г.—12%, за 1911 г.—10%, за 1912 г.—не было.
Составъ предпріятія: торговля мануфактурными товарами.
Отдѣленія и склады: нѣтъ.
Измѣненія, происшедшія во все время дѣйствія Т-ва: не было.

---

570. Товарищество

Репьевскихъ Мельницъ и фабрикъ.

Правленіе: Сызрань, Большая ул., д. Елизарова.

Основано въ 1903 г.

Капиталы:

Основной	300.000 руб.	— к.
Запасный	15.941 руб.	78 к.
Погашенія	59.886 руб.	79 к.

Нарицательная стоимость акцій или паевъ: 300 паевъ по 1.000 руб.
Операціонный годъ: съ 1 Апрѣля по 31 Марта.
Составъ Правленія: Директоръ-Распорядитель: Михаилъ Ивановичъ Цвѣтковъ; Директоры: Павелъ Тимофѣевичъ Елизаровъ, и Петръ Васильевичъ Ревякинъ.
Дивидендъ за три послѣднихъ года: за 1909/10 г.—8%, за 1910/11 г.—4%, за 1911/12 г.—10%,
Составъ предпріятія: крупчатная и раструсно-обдирная мельницы, макаронобисквитная и коробочная фабрики и лѣсопильный заводъ.
Отдѣленія и склады: нѣтъ.
Измѣненія, происшедшія во все время дѣйствія Т-ва: не было.

571. Товарищество
Елисаветградскаго машиностроительнаго и чугунолитейнаго завода

В. А. Яскульскій.

Правленіе: Елисаветградъ, Вокзальная, 29.

Основано въ 1879 г.

Капиталы: Основной 500.000 руб. — к.
Запасный 22.863 руб. 38 к.
Погашенія 340.541 руб. 19 к.

Нарицательная стоимость акцій или паевъ: 500 паевъ по 1.000 руб.
Операціонный годъ: съ 1 Января по 31 Декабря.
Составъ Правленія: Директоръ-Распорядитель: Марія Семеновна Яскульская; Члены Правленія: Яковъ Николаевичъ Левицкій, Игнатій Фелиціановичъ Длугоборскій.
Дивидендъ за три послѣднихъ года: за 1909 г.—3,4%, за 1910 г.—8,9%, за 1911 г.—4,6%.
Составъ предпріятія: машиностроительный и чугунолитейный заводы.
Отдѣленія и склады: въ Баку, Екатеринославѣ, Кіевѣ, Москвѣ, Одессѣ, Омскѣ, Полтавѣ, Ростовѣ на Дону и Харьковѣ.
Измѣненія, происшедшія во все время дѣйствія Т-ва: не было.

---

572. Товарищество

Шпаковскаго свекло-сахарнаго и рафинаднаго завода.

Правленіе: Ровно, Волынской губ.

Основано въ 1875 г.

Капиталы: Основной 360.000 руб. — к.
Запасный 62.109 руб. — к.
Погашенія 570.000 руб. — к.

Нарицательная стоимость акцій или паевъ: 2.400 акцій по 150 руб.
Операціонный годъ: съ 1 Іюля до 1 Іюля.
Составъ Правленія: Директоры: Вильгельмъ Люціановичъ Заленскій, Александръ Ивановичъ Добровольскій, Станиславъ Игнатьевичъ Шухъ.
Дивидендъ за три послѣднихъ года: за 1909/10 г.—26,6%, за 1910/11 г.—22%, за 1911/12 г.—19,3%.
Составъ предпріятія: свекло-сахарный заводъ.
Отдѣленія и склады: нѣтъ.
Измѣненія, происшедшія во все время дѣйствія Т-ва: не было.

573. Общество

Уладовскаго Свекло-Сахарнаго и Рафинаднаго завода.

Правленіе: Уладовка, Подольской губ.

Основано въ 1860 г.

Капиталы: Основной 900.000 руб. — к. Запасный нѣтъ руб. — к. Погашенія нѣтъ руб. — к.

Нарицательная стоимость акцій или паевъ: 900 акцій по 1.000 руб.
Операціонный годъ: съ 1 Сентября до 1 Сентября.
Составъ Правленія: Директоры: Графъ Романъ Альфредовичъ Потоцкій, Альфонсъ Филипповичъ Цишевскій, Владиславъ Генриховичъ Ласкій.
Дивидендъ за три послѣднихъ года: за 1909/10 г.—не было, за 1910/11 г.—1,6% за 1911/12 г.—не было.
Составъ предпріятія: свекло-сахарный и рафинадный заводъ.
Отдѣленія и склады: нѣтъ.
Измѣненія, происшедшія во все время дѣйствія О-ва: основной капиталъ увеличенъ съ первоначальнаго 700.000 руб. до 900.000 руб.

574. Торгово-Промышленное Товарищество

„Семенъ Ивановичъ Степашкинъ".

Правленіе: г. Саратовъ.

Основано въ 1911 г.

Капиталы: Основной 1.100.000 руб. — к. Запасный нѣтъ руб. — к. Погашенія 166.143 руб. — к.

Нарицательная стоимость акцій или паевъ: 220 паевъ по 5.000 руб.
Операціонный годъ: съ 1 Января по 31 Декабря.
Составъ Правленія: Предсѣдатель Правленія: Митрофанъ Семеновичъ Степашкинъ; Директоры: Алексѣй Алексѣевичъ Барышевъ, Константинъ Семеновичъ Степашкинъ.
Дивидендъ за три послѣднихъ года: не было.
Составъ предпріятія: мукомольныя мельницы и лѣсопильный заводъ.
Отдѣленія и склады: въ С.-Петербургѣ, Москвѣ, Астрахани, Рыбинскѣ и сл. Покровской, Самарской губ.
Измѣненія, происшедшія во все время дѣйствія Т-ва: не было.

575. Московское Акціонерное Общество Вагоностроительнаго Завода.

Правленіе: Москва, Мясницкій пр., д. Нѣмчинова.

Основано въ 1896 г.

Капиталы:

Основной	3.600.000	руб. — к.
Запасный	нѣтъ	руб. — к.
Погашенія	нѣтъ	руб. — к.

Нарицательная стоимость акцій или паевъ: 28.800 акцій по 125 руб.
Операціонный годъ: съ 1 Января до 1 Января.
Составъ Правленія: Директоръ-Распорядитель: С. А. Врублевскій; Директоры: А. А. Абрагамсонъ, І. І. Вышевскій, О. К. Шоттъ; Кандидаты въ Директоры: Н. М. Косолаповъ и В. С. Манасевичъ.
Дивидендъ за три послѣднихъ года: за 1910/11 г.—20,8%.
Составъ предпріятія: вагоностроительный заводъ.
Отдѣленія и склады: нѣтъ.
Измѣненія, происшедшія во все время дѣйствія О-ва: основной капиталъ увеличенъ съ первоначальнаго 3.000.000 руб. до 3.600.000 руб.; нарицательная стоимость акцій измѣнена съ 250 руб. на 125 руб.

---

576. Русскій Горный и Металлургическій Уніонъ.

Правленіе: Парижъ, улица де ля Виктуаръ, 65.

Основано въ 1910 г.

Капиталы:

Основной	20.000.000	фр.
Запасный	665.000	фр.
Погашенія	нѣтъ	фр.

Нарицательная стоимость акцій или паевъ: 40.000 акцій по 500 фр.
Операціонный годъ: съ 18 Іюня по 17 Іюня (ст. ст.).
Составъ Правленія: Предсѣдатель Правленія: Поль Думеръ; Вице-Предсѣдатели: Людвигъ Лонштейнъ, Жюль Д'Адлеръ; Члены Правленія: Жакъ Адено, Эмиль Горовскій, Жюль Бернаръ и С. Кожевинасъ; Уполномоченный Членъ Правленія: Клавдій Оланьонъ.
Дивидендъ за три послѣднихъ года: за 1910/11 г.—7% на привил. и 6% на обыкн. акціи, за 1911/12 г.—9% на привил. и 7% на обыкн. акціи.
Составъ предпріятія: металлургическіе заводы и рудники.
Отдѣленія и склады: нѣтъ.
Измѣненія, происшедшія во все время дѣйствія О-ва: не было.

577. Акціонерное Общество

Рудкаго дѣла Тушетухаховскаго и Цэцэхаховскаго Аймаковъ въ Монголіи.

Правленіе: С.-Петербургъ, Троицкая, 1.

Основано въ 1900 г.

Капиталы:

Основной	3.000.000 руб.	— к.
Запасный	77.984 руб.	33 к.
Погашенія	584.909 руб.	34 к.

Нарицательная стоимость акцій или паевъ: 60.000 акцій по 50 руб.
Операціонный годъ: съ 1 Января по 31 Декабря.
Составъ Правленія: Предсѣдатель Правленія: Л. Ф. Грауманъ; Члены Правленія: Вутерсъ д'Оплентэ, П. А. Бокъ, С. И. Литтауэръ, А. Д. Шварцъ, Н. И. Филипьевъ, А. Е. Шайкевичъ, Н. Н. Клименко.
Дивидендъ за три послѣднихъ года: за 1909 г.—не было, за 1910 г.—45%, за 1911 г.—9%.
Составъ предпріятія: золотосодержащіе пріиски.
Отдѣленія и склады: нѣтъ.
Измѣненія, происшедшія во все время дѣйствія О-ва: не было.

---

578. Акціонерное Общество Пиво-медоваренаго и водочнаго завода „Тиволи".

Правленіе: г. Юрьевъ.

Основано въ 1898 г.

Капиталы:

Основной	600.000 руб.	— к.
Запасный	нѣтъ	— к.
Погашенія	240.562 руб.	62 к.

Нарицательная стоимость акцій или паевъ: 2.400 акцій по 250 руб.
Операціонный годъ: съ 1 Сентября до 1 Сентября.
Составъ Правленія: Директоры: Г. Бальвинъ, Г. Силлемъ, В. фонъ-Ротъ, А. Гартманъ, В. Гаскайнъ.
Дивидендъ за три послѣднихъ года: за 1909/10 г.—1,5% за 1910/11 г.—1,5%, за 1911/12 г.—не было.
Составъ предпріятія: пиво-медоваренный и водочный заводъ и лимонадная фабрика.
Отдѣленія и склады: въ С.-Петербургѣ, Ригѣ, Ревелѣ, Псковѣ, Верро и ст. Эльва, Сѣверо-Западныхъ жел. дорогъ.
Измѣненія, происшедшія во все время дѣйствія О-ва: не было.

---

579. Акціонерное Общество

Томашевской фабрики искусственнаго шелка.

Правленіе: Варшава, Сенаторская, 29.

Основано въ 1912 г.

Капиталы: Основной 1.125.000 руб. — к. Запасный нѣтъ руб. — к. Погашенія нѣтъ руб. — к.

Нарицательная стоимость акцій или паевъ: 250, 1.000 и 2.500 руб.
Операціонный годъ: съ 18 Декабря по 17 Декабря (ст. ст.).
Составъ Правленія: Предсѣдатель Правленія: С. Ляндау; Члены Правленія: А. Ляндсбергъ, Ф. Г. Ляндсбергъ, Ф. М. Вислицкій, Г. Попелье, Г. В. Маймонъ, В. Заксъ.
Дивидендъ за три послѣднихъ года: за неокончаніемъ перваго операціоннаго года не выясненъ.
Составъ предпріятія: фабрика искусственнаго шелка.
Отдѣленія и склады: нѣтъ.
Измѣненія, происшедшія во все время дѣйствія О-ва: не было.

---

580. Фабрично-Торговое Товарищество

Жиколай Третьяковъ и К°.

Правленіе: Москва, Ильинка, 5.

Основано въ 1987 г.

Капиталы: Основной 450.000 руб. — к. Запасный 40.802 руб. 76 к. Погашенія 57.896 руб. 51 к.

Нарицательная стоимость акцій или паевъ: 450 паевъ по 1.000 руб.
Операціонный годъ: съ 1 Іюля до 1 Іюля.
Составъ Правленія: Директоры: Маргарита Сергѣевна Морокина, Сергѣй Николаевичъ Третьяковъ, Сергѣй Михайловичъ Болотинъ; Кандидаты въ Директоры: Валентина Павловна Арацкова-Морокина и Екатерина Яковлевна Третьякова.
Дивидендъ за три послѣднихъ года: за 1909 г.—12%, за 1910 г.—12%, за 1911 г.—12%.
Составъ предпріятія: ткацкая фабрика.
Отдѣленія и склады: въ Москвѣ.
Измѣненія, происшедшія во все время дѣйствія Т-ва: не было.

---

581. Товарищество

Якушпольскихъ Свеклосахарнаго и Рафинаднаго завода.

Правленіе: Кіевъ, Крещатикъ, 5.

Учреждена Администрація.

Основано въ 1908 г.

Капиталы:

Основной	600.000	руб. — к.
Запасный	нѣтъ	руб. — к.
Погашенія	246,553	руб. — к.
Кредиторскій	944.227	руб. — к.

Нарицательная стоимость акцій или паевъ: 600 паевъ по 1.000 руб.
Операціонный годъ: съ 1 Сентября до 1 Сентября.
Составъ Правленія: (Администрація) Предсѣдатель: Гавріилъ Гавріиловичъ Енни; Члены: Федоръ Андреевичъ Енни, Іосифъ Соломоновичъ Горштейнъ, Моисей Захарьевичъ Александръ.
Дивидендъ за три послѣднихъ года: не было.
Составъ предпріятія: свеклосахарный и рафинадный заводъ.
Отдѣленія и склады: нѣтъ.
Измѣненія, происшедшія во все время дѣйствія Т-ва: учреждена администрація.

---

582. Акціонерное Общество

„Фридрихъ Канъ".

Правленіе: С.-Петербургъ, Кронверкская, 21.

Основано въ 1912 г.

Капиталы:

Основной	800.000	руб. — к.
Запасный	нѣтъ	руб. — к.
Погашенія	нѣтъ	руб. — к.

Нарицательная стоимость акцій или паевъ: 3.200 акцій по 250 руб.
Операціонный годъ: съ 1 Января по 1 Января.
Составъ Правленія: Предсѣдатель Правленія и Директоръ-Распорядитель: Ф. Ю. Канъ; Директоры: А. М. Рутингъ, С. К. Врублевскій. Кандидаты въ Директоры: М. П. Канъ и И. А. Янсонъ.
Дивидендъ за три послѣднихъ года: за неокончаніемъ перваго операціоннаго года не выясненъ.
Составъ предпріятія: фабрика конторскихъ книгъ, паровая переплетная и типографія.
Отдѣленія и склады: нѣтъ.
Измѣненія, происшедшія во все время дѣйствія С-ва: не было.

583. Одесское Акціонерное Общество Химическаго Производства

„К. Я. Шестопалъ."

Правленіе: Одесса, Пушкинская, 22.

Основано въ 1909 г.

Капиталы:

Основной	600.000	руб. — к.
Запасный	11.919	руб. — к.
Погашенія	48.693	руб. — к.

Нарицательная стоимость акцій или паевъ: 2.000 акцій по 300 руб.
Операціонный годъ: съ 1 Января до 1 Января.
Составъ Правленія: Предсѣдатель Правленія: К. Я. Шестопалъ; Члены Правленія: Я. А. Бродскій, А. Р. Хари.
Дивидендъ за три послѣднихъ года: за 1909 г.—6,5%, за 1910 г.—7%, за 1911 г.—6%.
Составъ предпріятія: заводъ химическихъ продуктовъ.
Отдѣленія и склады: нѣтъ.
Измѣненія, происшедшія во все время дѣйствія О-ва: не было.

---

584. Акціонерное Общество Завода для изготовленія напильниковъ и ремесленныхъ инструментовъ

Отто Эрбе.

Правленіе: Рига, Ревельская, 6/10.

Основано въ 1887 г.

Капиталы:

Основной	592.000	руб. — к.
Запасный	49.008	руб. — к.
Погашенія	384.258	руб. — к.

Нарицательная стоимость акцій или паевъ: 2.368 акцій по 250 руб.
Операціонный годъ: съ 1 Апрѣля по 31 Марта.
Составъ Правленія: Директоры: А. П. Гетцъ, А. Ф. Мецнеръ, А. Е. Интельманъ; Кандидаты въ Директоры: Р. Рисъ, Э. Фаленбекъ.
Дивидендъ за три послѣднихъ года: за 1909/10 г.—6%, за 1910/11 г.—8%, за 1911/12 г.—7%.
Составъ предпріятія: инструментальный заводъ.
Отдѣленія и склады: нѣтъ.
Измѣненія, происшедшія во все время дѣйствія О-ва: основной капиталъ увеличенъ съ первоначальнаго 500.000 руб. до 592.000 руб.

---

585. Акціонерное Общество

Варшавской Резико-Ткацкой Мануфактуры.

Правленіе: Варшава, Корольковая, 10.

Основано въ 1912 г.

Капиталы:

Основной	800.000	руб. — к.
Запасный	нѣтъ	руб. — к.
Погашенія	нѣтъ	руб. — к.

Нарицательная стоимость акцій или паевъ: 8.000 акцій по 100 руб.
Операціонный годъ: съ 1 Января по 31 Декабря.
Составъ Правленія: Предсѣдатель Правленія: Фридрихъ Мечиславовичъ Юрьевичъ; Члены Правленія: Павелъ Леопольдовичъ Шпигель, Альфредъ Карловичъ Фіалковскій, Густавъ Фридриховичъ Мартенсъ, Станиславъ Леопольдовичъ Шпигель; Кандидаты въ Члены Правленія: Графъ Евгеній Толь, Брониславъ Станиславовичъ Гепнеръ.
Дивидендъ за три послѣднихъ года: за неокончаніемъ перваго операціоннаго года не выясненъ.
Составъ предпріятія: резино-ткацкая фабрика.
Отдѣленія и склады: въ Москвѣ.
Измѣненія, происшедшія во все время дѣйствія О-ва: не было.

---

586. Мезенское Лѣсопромышленное Общество

А. Ружникова.

Правленіе: С.-Петербургъ, Невскій, 153.

Основано въ 1908 г.

Капиталы:

Основной	400.000	руб. — к.
Запасный	28.682	руб. 91 к.
Погашенія	73.000	руб. — к.

Нарицательная стоимость акцій или паевъ: 800 акцій по 500 руб.
Операціонный годъ: съ 1 Ноября до 1 Ноября.
Составъ Правленія: Предсѣдатель Правленія: Афанасій Ефремовичъ Ружниковъ; Директоры: Феоктиста Ивановна Ружникова и Василій Петровичъ Ружниковъ.
Дивидендъ за три послѣднихъ года: за 1909/10 г.—9,5%, за 1910/11 г.—10%, за 1911/12 г.—3%.
Составъ предпріятія: лѣсопильный заводъ.
Отдѣленія и склады: нѣтъ.
Измѣненія, происшедшія во все время дѣйствія О-ва: не было.

---

587. Товарищество Ярцевской Мануфактуры бумажныхъ издѣлій **Алексѣя Хлудова.**

Правленіе: Москва, Никольская ул., 6.

Основано въ 1881 г.

Капиталы: Основной 2.500.000 руб. — к.
Запасный 181.270 руб. 14 к.
Погашенія нѣтъ руб. — к.

Нарицательная стоимость акцій или паевъ: 500 паевъ по 5.000 руб.
Операціонный годъ: съ Пасхи по Пасху.
Составъ Правленія: Директоръ-Распорядитель: Николай Ивановичъ Прохоровъ; Директоры: Вѣра Александровна Хлудова, Николай Федоровичъ Бѣляевъ, Александръ Федоровичъ Дерюжинскій; Кандидатъ въ Директоры: Владиміръ Александровичъ Максимовъ.
Дивидендъ за три послѣднихъ года: не было.
Составъ предпріятія: бумагопрядильная и ткацкая фабрика.
Отдѣленія и склады: нѣтъ
Измѣненія, происшедшія во все время дѣйствія Т-ва: не было.

---

588. Товарищество **Юзефовско-Николаевскаго Свеклосахарнаго и Рафинаднаго Завода.**

Правленіе: Кіевъ, Б. Подвальная, 3.

Основано въ 1899 г.

Капиталы: Основной 550.000 руб. — к.
Запасный 57.650 руб. 20 к.
Погашенія 523.829 руб. 91 к.

Нарицательная стоимость акцій или паевъ: 550 паевъ по 1.000 руб.
Операціонный годъ: съ 1 Марта до 1 Марта.
Составъ Правленія: Предсѣдатель Правленія: Я. В. Тарновскій; Директоръ-Распорядитель: баронъ М. В. Штейнгель; Директоры: Ѳ. Н. Безакъ, А. Л. Пошо; Кандидаты въ Директоры: С. С. Могилевцевъ, Ф. К. Богашко; Члены Ревизіонной Коммиссіи: М. А. Суковкинъ, С. Н. Гаевскій, А. И. Шелюжко; Директоръ завода: Ф. К. Богашко.
Дивидендъ за три послѣднихъ года: за 1909/10 г.—15%, за 1910/11 г.—20%, за 1911/12 г.—13,5%.
Составъ предпріятія: свеклосахарный и рафинадный заводъ.
Отдѣленія и склады: нѣтъ.
Измѣненія, происшедшія во все время дѣйствія Т-ва: не было.

---

589. Товарищество

Текстелевскаго Химическаго Завода.

Правленіе: Петербургъ, Вознесенскій, 6.

Основано въ 1875 г.

Капиталы:
- **Основной** 2.750.000 руб. — к.
- **Запасный** 687.500 руб. — к.
- **Погашенія** 2.321.395 руб. 33 к.

Нарицательная стоимость акцій или паевъ: 11.000 паевъ по 250 руб.
Операціонный годъ: съ 1 Января по 1 Января.
Составъ Правленія: Предсѣдатель Правленія: Б. Б. Герберцъ; Члены Правленія: Г. П. Эшельманъ, Э. Я. Вегенеръ, К. Л. Кобурнъ, О. А. Багъ.
Дивидендъ за три послѣднихъ года: за 1909 г.—9%, за 1910 г.—10%, за 1911 г.—10%.
Составъ предпріятія: химическій заводъ.
Отдѣленія и склады: въ Москвѣ.
Измѣненія, происшедшія во все время дѣйствія Т-ва: не было.

---

590. Страховое Товарищество

„Саламандра".

Правленіе: С.-Петербургъ, Гороховая, 6.

Основано въ 1846 г.

Капиталы:
- **Основной** 2.500.000 руб. — к.
- **Запасный** 1.877.276 руб. — к.
- **Погашенія** нѣтъ руб. — к.

Нарицательная стоимость акцій или паевъ: 10.000 паевъ по 250 руб.
Операціонный годъ: съ 1 Января по 31 Декабря.
Составъ Правленія: Предсѣдатель Правленія: Василій Ивановичъ Тимирязевъ; Директоры: Иванъ Васильевичъ Думновъ, Адольфъ Ивановичъ Грубе, Морисъ Эдуардовичъ Мейеръ, Константинъ Александровичъ Гротенъ, Петръ Гавріиловичъ Солодовниковъ, Николай Алексѣевичъ Бѣлоцвѣтовъ.
Дивидендъ за три послѣднихъ года: за 1909 г.—14%, за 1910 г.—16%, за 1911 г.—14%.
Составъ предпріятія: страховыя операціи.
Отдѣленія и склады: агентства въ губернскихъ и уѣздныхъ городахъ Россійской Имперіи.
Измѣненія, происшедшія во все время дѣйствія Т-ва: не было.

---

591. Южно-Русское Днѣпровское Металлургическое Общество.

Правленіе: С.-Петербургъ, Гороховая, 1.

Основано въ 1889 г.

Капиталы:

Основной	15.000.000 руб. — к.
Запасный	12.224,557 руб. 41 к.
Погашенія	18.270.317 руб. 06 к.

Нарицательная стоимость акцій или паевъ: 60.000 акцій по 250 руб.
Операціонный годъ: съ 1 Іюля по 30 Іюня.
Составъ Правленія: Предсѣдатель Правленія: графъ де-Макаръ; Директоръ-Распорядитель: И. И. Ясюковичъ; Члены Правленія: А. Грейнеръ, Г. О. Пасторъ, Р. Сюрмондъ, князь В. Тенишевъ, Э. Делуа-Орбанъ, В. Кислянскій, П. Тразенстеръ.
Дивидендъ за три послѣднихъ года: за 1909/10 г.—8%, за 1910/11 г.—12%, за 1911/12 г.—20%.
Составъ предпріятія: металлургическіе заводы, желѣзные и маргенцевые рудники, каменноугольныя копи и коксовыя печи.
Отдѣленія и склады: въ Москвѣ, Харьковѣ, Кіевѣ, Одессѣ, Екатеринославѣ, Николаевѣ, Варшавѣ, Вильнѣ и Ригѣ.
Измѣненія, происшедшія во все время дѣйствія О-ва: не было.

---

592. Сѣверное Общество Трубопрокатныхъ и Механическихъ заводовъ.

Правленіе: С.-Петербургъ. Спасская, 1/9.

Основано въ 1898 г.

Капиталы:

Основной	600.000 руб. — к.
Запасный	77.654 руб. 39 к.
Погашенія	315,587 руб. 71 к.

Нарицательная стоимость акцій или паевъ: 3.200 акцій по 187 руб. 50 коп.
Операціонный годъ: съ 1 Іюля до 1 Іюля.
Составъ Правленія: Предсѣдатель Правленія: С. И. Жилинскій; Директоры: Л. Ф. Шухтанъ, С. М. Малинскій.
Дивидендъ за три послѣднихъ года: за 1909/10 г.—16%, за 1910/11 г.—18,6%, за 1911/12 г.—20,2%.
Составъ предпріятія: трубопрокатный заводъ.
Отдѣленія и склады: нѣтъ.
Измѣненія, происшедшія во все время дѣйствія О-ва: основной капиталъ уменьшенъ съ первоначальнаго 800.000 руб. до 600.000 руб.

---

593. Нефтепромышленное и Торговое Общество „И. Ж. Теръ-Яковъ".

Правленіе: С.-Петербургъ, Сергіевская, 17.

Основано въ 1900 г.

Капиталы:
- **Основной** 4.500.000 руб. — к.
- **Запасный** 120.040 руб. 51 к.
- **Погашенія** 1.002.666 руб. — к.

Нарицательная стоимость акцій или паевъ: 14.000 акцій по 250 руб.
Операціонный годъ: съ 1 Января до 1 Января.
Составъ Правленія: Предсѣдатель Правленія: Т. В. Бѣлозерскій; Директоры: Ю. М. Гиттисъ, Г. А. Львовъ, Я. И. Теръ-Оганесовъ; Кандидаты въ Директоры Н. А. Пироговъ, В. А. Сорокинъ.
Дивидендъ за три послѣднихъ года: за 1909 г.—не было, за 1910 г.—не было, за 1911 г.—2%.
Составъ предпріятія: нефтепромышленность.
Отдѣленія и склады: нѣтъ.
Измѣненія, происшедшія во все время дѣйствія О-ва: не было.

---

594. Новороссійское Домовладѣльческое Товарищество.

Правленіе: Новороссійскъ-Портъ.

Основано въ 1896 г.

Капиталы:
- **Основной** 1.000.000 руб. — к.
- **Запасный** 770 руб. — к.
- **Погашенія** 14.687 руб. 03 к.

Нарицательная стоимость акцій или паевъ: 4.000 паевъ по 250 руб.
Операціонный годъ: съ 1 Января до 1 Января.
Составъ Правленія: Предсѣдатель Правленія: Фредерикъ Ивановичъ Гро; Директоръ-Распорядитель: Рейнгартъ Яковлевичъ Кобельтъ; Директоры: Владиміръ Владимировичъ Конатовъ, Карлъ Григорьевичъ Збиза; Кандидатъ въ Директоры: Николай Васильевичъ Филипповъ.
Дивидендъ за три послѣднихъ года: не было.
Составъ предпріятія: постройка и эксплоатація недвижимыхъ имуществъ.
Отдѣленія и склады: нѣтъ.
Измѣненія, происшедшія во все время дѣйствія О-ва: не было.

---

595. Акціонерное Общество
Московской пуговичной фабрики
„Бехко Рохталеръ".

Правленіе: Москва, Покровка, д. Ронталера.

Основано въ 1888 г.

Капиталы:
- **Основной** 800.000 руб. — к.
- **Запасный** 15.000 руб. — к.
- **Погашенія** 125.000 руб. — к.

Нарицательная стоимость акцій или паевъ: 800 акцій по 1.000 руб.
Операціонный годъ: съ 1 Января по 31 Декабря.
Составъ Правленія: Предсѣдатель Правленія и Директоръ-Распорядитель: Василій Ивановичъ Сказинъ; Директоры: Анна Бенновна Сказина, Павелъ Сергѣевичъ Сергѣевъ, Константинъ Мячеславовичъ Піотровичъ и Александръ Ивановичъ Сказинъ.
Дивидендъ за три послѣднихъ года: за 1910 г.—5%, за 1911 г.—5%, за 1912 г.—5%.
Составъ предпріятія: фабрика кокосовыхъ пуговицъ; пули для учебной стрѣльбы.
Отдѣленія и склады: нѣтъ.
Измѣненія, происшедшія во все время дѣйствія О-ва: не было.

---

596. Русское Страховое Общество.

Правленіе: С.-Петербургъ, Гороховая, 7.

Основано въ 1867 г.

Капиталы:
- **Основной** 1.500.000 руб. — к.
- **Запасный** 226.391 руб. 18 к.
- **Погашенія** нѣтъ руб. — к.

Нарицательная стоимость акцій или паевъ: 15.000 акцій по 100 руб.
Операціонный годъ: съ 1 Января до 1 Января.
Составъ Правленія: Предсѣдатель Правленія: Леонидъ Захарьевичъ Лансере; Директоръ-Распорядитель: Николай Николаевичъ Флиге; Директоры: Николай Константиновичъ Антошинъ, Николай Петровичъ Волошиновъ, Эммануилъ Семеновичъ Мандель, Гастонъ Александровичъ Эшенъ.
Дивидендъ за три послѣднихъ года: за 1909 г.—7%, за 1910 г.—8%, за 1911 г.—7%.
Составъ предпріятія: страховыя операціи.
Отдѣленія и склады: агентства во многихъ городахъ Россійской Имперіи.
Измѣненія, происшедшія во все время дѣйствія О-ва: не было.

---

597. Россійское

Таксо-Моторное Акціонерное Общество.

Правленіе: С.-Петербургъ, Кожевенная лин., 23.

Учреждена Администрація.

Основано въ 1910 г.

Капиталы:	**Основной**	600.000 руб.	— к.
	Запасный	нѣтъ руб.	— к.
	Погашенія	нѣтъ руб.	— к.

Нарицательная стоимость акцій или паевъ: 6.000 акцій по 100 руб.
Операціонный годъ: съ 1 Января до 1 Января.
Составъ Правленія: Администрація; Предсѣдатель администраціи: А. Ф. Кричевскій; Администраторы: А. А. Боярскій, А. М. Берлинъ, Н. М. Гинзбургъ, А. С. Головчинеръ, Л. Н. Гольштейнъ, В. С. Хесинъ и П. П. Шостаковскій.
Дивидендъ за три послѣднихъ года: нѣ было.
Составъ предпріятія: эксплоатація автомобильнаго дѣла въ С.-Петербургѣ.
Отдѣленія и склады: нѣтъ.
Измѣненія, происшедшія во все время дѣйствія О-ва: учреждена администрація.

---

598. Рижское Товарищество

Бумагопрядильной и лентоткацкой Мануфактуръ.

Правленіе: Рига, Курляндская, 10.

Основано въ 1898 г.

Капиталы:	**Основной**	1.200.000 руб.	— к.
	Запасный	99.222 руб.	14 к.
	Погашенія	1.258.283 руб.	— к.

Нарицательная стоимость акцій или паевъ: 2.400 паевъ по 500 руб.
Операціонный годъ: съ 1 Января до 31 Декабря.
Составъ Правленія: Директоры: Юлій Исааковичъ Фогельзангъ, Джонъ Альбертовичъ Цепфель, Эрнестъ Франковичъ Лонерганъ; Кандидаты въ Директоры: Рихардъ Рійсъ, Арвидъ Зельмеръ.
Дивидендъ за три послѣднихъ года: за 1910 г.—10%, за 1911 г.—8%, за 1912 г.—8%.
Составъ предпріятія: бумагопрядильная, ткацкая и красильная фабрика.
Отдѣленія и склады: нѣтъ.
Измѣненія, происшедшія во все время дѣйствія Т-ва: не было.

---

599. Пабіяницкое Акціонерное Общество Химической Промышленности.

Правленіе: г. Пабіянице, Петроковской, губ.

Основано въ 1899 г.

Капиталы: Основной 2.000.000 руб. — к.
Запасный 71.000 руб. 49 к.
Погашенія 500.000 руб. 84 к.

Нарицательная стоимость акцій или паевъ: 4.000 акцій по 500 руб.
Операціонный годъ: съ 18 Іюня по 17 Іюня (ст. ст.).
Составъ Правленія: Э. Э. Фрелихъ, Л. В. Швейкертъ и Э. Циглеръ.
Дивидендъ за три послѣднихъ года: за 1909/10 г.—7,5%, за 1910/11 г.—7,5%, за 1911/12 г.—8%.
Составъ предпріятія: химическій заводъ.
Отдѣленія и склады: нѣтъ.
Измѣненія, происшедшія во все время дѣйствія О-ва: основной капиталъ увеличенъ съ первоначальнаго 750.000 руб. до 2.000.000 руб.

---

600. Акціонерное Общество Крахмальнаго Завода „Слохъ“ Наслѣдниковъ М. К. Непокойчицкой.

Правленіе: С.-Петербургъ, Замятинъ пер., 4.

Основано въ 1911 г.

Капиталы: Основной 350.000 руб. — к.
Запасный нѣтъ руб. — к.
Погашенія нѣтъ руб. — к.

Нарицательная стоимость акцій или паевъ: 3.500 акцій по 100 руб.
Операціонный годъ: съ 1 Января по 31 Декабря.
Составъ Правленія: Предсѣдатель Правленія: Иванъ Бернардовичъ Кафталь; Члены Правленія: баронъ Александръ Александровичъ Кистеръ, Григорій Анисимовичъ Фалькнеръ.
Дивидендъ за три послѣднихъ года: не было.
Составъ предпріятія: крахмальный заводъ.
Отдѣленія и склады: нѣтъ.
Измѣненія, происшедшія во все время дѣйствія О-ва: не было.

---

601. Вилекскій Земельный Банкъ.

Правленіе: Вильна, Георгіевскій пр., с/д.

Основано въ 1872 г.

Капиталы:

Основной	10.485.150	руб. — к.
Запасный	5.250.000	руб. — к.
Погашенія	нѣтъ	руб. — к.
Резервный	408.402	руб. 75 к.

Нарицательная стоимость акцій или паевъ: 41.940 акцій по 250 руб.
Операціонный годъ: съ 1 Января по 31 Декабря.
Составъ Правленія: Предсѣдатель Правленія: П. М. Коньча; Члены Правленія: Э. И. Борткевичъ, І. М. графъ О'Руркъ, А. Э. Мейштовичъ, Р. О. Суморокъ.
Дивидендъ за три послѣднихъ года: за 1910 г.—15,2%, за 1911 г.—15,6%, за 1912 г.—15,6%.
Составъ предпріятія: банковыя операціи.
Отдѣленія и склады: нѣтъ.
Измѣненія, происшедшія во все время дѣйствія О-ва: не было.

---

602. Товарищество Мануфактуръ

В. Е. и А. Ясюкинскихъ въ с. Хохмѣ.

Правленіе: Москва, Никольская, д. гр. Шереметьева.

Основано въ 1887 г.

Капиталы:

Основной	3.150.000	руб. — к.
Запасный	332.919	руб. 75 к.
Погашенія	3.006.831	руб. 07 к.

Нарицательная стоимость акцій или паевъ: 700 паевъ по 4.500 руб.
Операціонный годъ съ 15 Апрѣля до 15 Апрѣля.
Составъ Правленія: Директоръ-Распорядитель: Александръ Карловичъ Лашъ; Директоры: Иванъ Арсеньевичъ Ясюнинскій, Александръ Козьмичъ Кондратьевъ; Кандидатъ въ Директоры: Николай Константиновичъ Ясюнинскій.
Дивидендъ за три послѣднихъ года: за 1909/10 г.—6,6%, за 1910/11 г.—6,6%, за 1911/12 г.—не было.
Составъ предпріятія: ткацкая, прядильная и ситценабивная фабрики.
Отдѣленія и склады: въ Омскѣ, Одессѣ, Ростовѣ на Дону, Варшавѣ, Кокандѣ, Самаркандѣ, Ташкентѣ.
Измѣненія, происшедшія во все время дѣйствія Т-ва: основной капиталъ увеличенъ съ первоначальнаго 2.100.000 руб. до 3.150.000 руб.

---

603. Акціонерное Общество „Л у т о х ъ“.

Правленіе: С.-Петербургъ, Галерная, 8.

Основано въ 1910 г.

Капиталы: Основной 600.000 руб. — к.; Запасный 2.687 руб. 55 к.; Погашенія 39.259 руб. 68 к.

Нарицательная стоимость акцій или паевъ: 120 акцій по 5.000 руб.
Операціонный годъ: съ 1 Іюля по 30 Іюня.
Составъ Правленія: Предсѣдатель Правленія: Г. В. Трекъ; Директоры-Распорядители: С. С. Рабиновичъ и И. М. Лурье; Членъ Правленія: Г. В. Бергъ.
Дивидендъ за три послѣднихъ года: за 1910/11 г.—3%, за 1911/12 г.— 6%.
Составъ предпріятія: заводъ для выдѣлки разнаго рода желѣзныхъ издѣлій.
Отдѣленія и склады: нѣтъ.
Измѣненія, происшедшія во все время дѣйствія О-ва: не было.

---

604. Товарищество Парфюмерной фабрики Провизора А. М. Остроумова въ Москвѣ.

Правленіе: Москва, Рогожская, Гжельскій пер., с.д..

Основано въ 1885 г.

Капиталы: Основной 450.000 руб. — к.; Запасный 48.402 руб. 12 к.; Погашенія 83.094 руб. 05 к.

Нарицательная стоимость акцій или паевъ: 450 паевъ по 1000 руб.
Операціонный годъ: съ 1 Января до 1 Января.
Составъ Правленія: Предсѣдатель Правленія: А. М. Остроумовъ; Директоры: О. А. Остроумова, Д. П. Коневъ, І. П. Азаревичъ.
Дивидендъ за три послѣднихъ года: за 1909 г.—10%, за 1910 г.—11%, за 1911 г.—8%.
Составъ предпріятія: парфюмерная фабрика и торговля парфюмерными товарами.
Отдѣленія и склады: въ Петербургѣ.
Измѣненія, происшедшія во все время дѣйствія Т-ва: не было.

605. Акціонерное Общество Фабрики обоевъ и крашеныхъ бумагъ. „Ї. ф р а х а ш е к ъ“.

Правленіе: Варшава, Вольская, 43.

Основано въ 1908 г.

Капиталы:

Основной	600.000 руб. — к.
Запасный	7.714 руб. 53 к.
Погашенія	65.065 руб. 19 к.
Запасный спеціальный	4.000 руб. — к.

Нарицательная стоимость акцій или паевъ: 2.400 акцій по 250 руб.
Операціонный годъ: съ 18 Декабря по 17 Декабря (ст. ст.).
Составъ Правленія: Предсѣдатель Правленія: Іосифъ Ивановичъ Франашекъ; Директоры: Станиславъ Іосифовичъ Франашекъ, Янъ Іосифовичъ Франашекъ.
Дивидендъ за три послѣднихъ года: за 1910 г.—8%, за 1911 г.—9%, за 1912 г.—9%.
Составъ предпріятія: фабрика обоевъ и крашеныхъ бумагъ.
Отдѣленія и склады: нѣтъ.
Измѣненія, происшедшія во все время дѣйствія О-ва: не было.

---

606. Русское Общество для выдѣлки и продажи пороха.

Правленіе: С.-Петербургъ. Казанская, 12.

Основано въ 1884 г.

Капиталы:

Основной	3.600.000 руб. — к.
Запасный	1.507.340 руб. 82 к.
Погашенія	4.242.933 руб. 03 к.

Нарицательная стоимость акцій или паевъ: 7.200 акцій по 500 руб.
Операціонный годъ: съ 1 Января по 31 Декабря.
Составъ Правленія: І. Н. Гейдеманъ, Г. Ауфшлегеръ, М. Дуттенгоферъ, баронъ Ю. Ю. Деллингсгаузенъ, Э. Л. Нобель, Е. К. Грубе, Н. И. Павловъ.
Дивидендъ за три послѣднихъ года: за 1909 г.—6%, за 1910 г.—6%, за 1911 г.—6%.
Составъ предпріятія: пороховые и селитренный заводы.
Отдѣленія и склады: нѣтъ.
Измѣненія, происшедшія во все время дѣйствія О-ва: не было.

---

607. С.-Петербургскій Международный Коммерческій Банкъ.

Правленіе: С.-Петербургъ, Невскій, 58.

Основано въ 1869 г.

Капиталы:

Основной	48.000.000 руб.	— к.
Запасный	27.693.207 руб.	72 к.
Погашенія	822.094 руб.	57 к.

Нарицательная стоимость акцій или паевъ: 190.000 акцій по 250 руб.
Операціонный годъ: съ 1 Января до 1 Января.
Составъ Правленія: Предсѣдатель Правленія: С. С. Хрулевъ; Члены Правленія: Е. Г. Шайкевичъ, А. И. Вышнеградскій, І. І. Веберъ, Ф. А. Пфейферъ, Н. И. Филипьевъ, Я. И. Савичъ.
Дивидендъ за три послѣднихъ года: за 1909 г.—10%, за 1910 г.—12,8%, за 1911 г.—13%.
Составъ предпріятія: банковыя операціи.
Отдѣленія и склады: во многихъ городахъ Россійской Имперіи и заграницей.
Измѣненія, происшедшія во все время дѣйствія О-ва: не было.

---

608. Товарищество Суконнаго Производства „Пелагеи Чернышевой Сыновей".

Правленіе: Москва, Бригадирскій пер., с./д.

Основано въ 1881 г.

Капиталы:

Основной	1.200.000 руб.	— к.
Запасный	336,569 руб.	61 к.
Погашенія	761,721 руб.	09 к.

Нарицательная стоимость акцій или паевъ: 240 паевъ по 5.000 руб.
Операціонный годъ: съ Пасхи по Пасху.
Составъ Правленія: Директоры: Михаилъ Андреевичъ Чернышевъ, Николай Петровичъ Чернышевъ, Сергѣй Ивановичъ Чернышевъ; Кандидатъ въ Директоры: Сергѣй Павловичъ Максимовъ.
Дивидендъ за три послѣднихъ года: за 1910 г.—6%, за 1911 г.—6%, за 1912 г.—6%.
Составъ предпріятія: суконная фабрика.
Отдѣленія и склады: нѣтъ.
Измѣненія, происшедшія во все время дѣйствія Т-ва: не было.

---

609. Товарищество

Ѳедоровскихъ Сахарныхъ Заводовъ.

Правленіе: Москва, Ильинка, 9.

Основано въ 1907 г.

Капиталы: Основной 1.000.000 руб. — к.
Запасный 66.758 руб. 88 к.
Погашенія 428.430 руб. 20 к.

Нарицательная стоимость акцій или паевъ: 2.000 паевъ по 500 руб.
Операціонный годъ: съ 1 Іюля до 1 Іюля.
Составъ Правленія: Директоры: А. Л. Форштетеръ, А. І. Ценкеръ и С. А. Эринъ.
Дивидендъ за три послѣднихъ года: не было.
Составъ предпріятія: свекло-сахарный заводъ.
Отдѣленія и склады: нѣтъ.
Измѣненія, происшедшія во все время дѣйствія Т-ва: основной капиталъ увеличенъ съ первоначальнаго 500.000 руб. до 1.000.000 руб.

---

610. Товарищество

Петръ Хохладжевъ.

Правленіе: Ростовъ на Дону.

Основано въ 1910 г.

Капиталы: Основной 2.000.000 руб. — к.
Запасный 27.436 руб. 55 к.
Погашенія 2.818 руб. 27 к.

Нарицательная стоимость акцій или паевъ: 1.000 паевъ по 2.000 руб.
Операціонный годъ: съ 1 Января по 31 Декабря.
Составъ Правленія: Директоры: Петръ Васильевичъ Хохладжевъ, Любовь Николаевна Хохладжева и Николай Петровичъ Хохладжевъ; Кандидаты въ Директоры: Власъ Петровичъ Хохладжевъ и Ольга Петровна Хохладжева.
Дивидендъ за три послѣднихъ года: не было.
Составъ предпріятія: недвижимое имущество въ Ростовѣ н/Д.
Отдѣленія и склады: нѣтъ.
Измѣненія, происшедшія во все время дѣйствія Т-ва: не было.

611. Акціонерное Общество

Серпуховской бумагопрядильни.

Правленіе: Москва, Варварка, 5.

Основано въ 1899 г.

Капиталы: Основной 1.000.000 руб. — к.
Запасный 23.802 руб. 75 к.
Погашенія 516.007 руб. 86 к.

Нарицательная стоимость акцій или паевъ: 2.000 акцій по 500 руб.
Операціонный годъ: съ 1 Апрѣля до 1 Апрѣля.
Составъ Правленія: Директоры: О. Г. Хишинъ, С. В. Лурье, Я. А. Минцъ, Г. О. Хишинъ, А. А. Федотовъ; Кандидаты въ Директоры: Я. О. Хишинъ и И. О. Хишинъ.
Дивидендъ за три послѣднихъ года: за 1909/10 г.—3%, за 1910/11 г.—не было, за 1911/12 г.—не было.
Составъ предпріятія: бумагопрядильная фабрика.
Отдѣленія и склады: нѣтъ.
Измѣненія, происшедшія во все время дѣйствія О-ва: не было.

---

612. Товарищество Высшей Парфюмеріи

А. Ралле и К°.

Правленіе: Москва, Бутырки, Вятская, 47.

Основано въ 1897 г.

Капиталы: Основной 2 000.250 руб. — к.
Запасный 122.522 руб. 80 к.
Погашенія 916.022 руб. 74 к.

Нарицательная стоимость акцій или паевъ: 2667 паевъ по 750 руб.
Операціонный годъ: съ 1 Января до 1 Января.
Составъ Правленія: Предсѣдатель Правленія: Павелъ Ивановичъ Плено; Директоры: Георгій Степановичъ Робертъ, Владиміръ Евгеньевичъ Зеленковъ; Кандидаты въ Директоры: Михаилъ Ивановичъ Проскуряковъ и Эрнестъ Эдуардовичъ Бо.
Дивидендъ за три послѣднихъ года: за 1910 г.—8%, за 1911 г.—8%, за 1912 г.—8%.
Составъ предпріятія: парфюмерная фабрика.
Отдѣленія и склады: въ Москвѣ, С.-Петербургѣ, Варшавѣ, Одессѣ, Ростовѣ на Дону, Тифлисѣ, Ташкентѣ, Харковѣ, Екатеринбургѣ и Вильнѣ.
Измѣненія, происшедшія во все время дѣйствія Т-ва: не было.

613. Товарищество

В. К. феррейнъ.

Правленіе: Москва, Кривоколѣнный пер., д. Строгановскаго Училища.

Основано въ 1902 г.

Капиталы:
- **Основной** 1.500.000 руб. — к.
- **Запасный** 105.703 руб. 73 к.
- **Погашенія** 350.931 руб. 23 к.

Нарицательная стоимость акцій или паевъ: 1.500 паевъ по 1.000 руб.
Операціонный годъ: съ 1 Октября по 30 Сентября,
Составъ Правленія: Предсѣдатель Правленія и Директоръ-Распорядитель: Владиміръ Карловичъ Феррейнъ; Директоры: Л. В. Авенаріусъ и Е. И. Штуцеръ.
Дивидендъ за три послѣднихъ года: за 1909/10 г.—7%, за 1910/11 г.—8%.
Составъ предпріятія: химическая и фармацефтическая лабораторія, аптека и розничная продажа аптекарскихъ товаровъ.
Отдѣленія и склады: ст. Никольская.
Измѣненія, происшедшія во все время дѣйствія Т-ва: не было.

---

614. Товарищество

Харьковскаго Сахаро-Рафинаднаго Завода.

Правленіе: Харьковъ, Николаевская пл., 30.

Основано въ 1875 г.

Капиталы:
- **Основной** 2.400.000 руб. — к.
- **Запасный** 600.000 руб. — к.
- **Погашенія** 1.375.518 руб. 38 к.

Нарицательная стоимость акцій или паевъ: 4.800 паевъ по 500 руб.
Операціонный годъ: съ 1 Сентября до 1 Сентября.
Составъ Правленія: Директоръ-Распорядитель: М. Д. Баренбургъ; Предсѣдатель Правленія: Графъ И. И. Воронцовъ-Дашковъ; Члены Правленія: А. Ф. Кричевскій, Графъ В. В. Мусинъ-Пушкинъ и Н. П. Рузскій; Кандидаты въ Директоры: М. И. Авербухъ и С. Г. Гринбергъ.
Дивидендъ за три послѣднихъ года: за 1909/10 г.—8%, за 1910/11 г.—не было, за 1911/12 г.—6%.
Составъ предпріятія: сахаро-рафинадный заводъ.
Отдѣленія и склады: нѣтъ.
Измѣненія, происшедшія во все время дѣйствія Т-ва: не было.

615. Акціонерное Общество

ф и л ь в е р т ъ и Д ѣ д и х а.

Правленіе: Кіевъ, Лютеранская, 2.

Основано въ 1899 г.

Капиталы:
- **Основной** 1.000.000 руб. — к.
- **Запасный** 94.428 руб. 01 к.
- **Погашенія** 83.543 руб. 37 к.

Нарицательная стоимость акцій или паевъ: 2.000 акцій по 500 руб.
Операціонный годъ: съ 1 Мая до 1 Мая.
Составъ Правленія: Директоры: В. В. Фильвертъ, Ф. Ф. Дѣдина и Б. О. Балинтъ.
Дивидендъ за три послѣднихъ года: за 1909/10 г.—12%, за 1910/11 г.—15%, за 1911/12 г.—15%.
Составъ предпріятія: фабрики сѣялокъ, склады земледѣльческихъ машинъ и техническихъ издѣлій.
Отдѣленія и склады: въ Одессѣ и Варшавѣ.
Измѣненія, происшедшія во все время дѣйствія О-ва: основной капиталъ увеличенъ съ первоначальнаго 350.000 руб. до 1.000.000 руб.

---

616. Акціонерное Общество

„Ш т е й н г а г е н ъ, В е р ъ и К^о^“.

Правленіе: Мышковъ, Бендинскаго уѣз., Петроковской губ.

Основано въ 1908 г.

Капиталы:
- **Основной** 1.500.000 руб. — к.
- **Запасный** 112.223 руб. 89 к.
- **Погашенія** 236.120 руб. 28 к.

Нарицательная стоимость акцій или паевъ: 1.500 акцій по 1.000 руб.
Операціонный годъ: съ 18 Декабря по 17 Декабря (ст. ст.).
Составъ Правленія: Директоры: Ѳаддей Моравскій, Александръ, Владиславъ Штейнгагенъ и Генрихъ Штейнгагенъ.
Дивидендъ за три послѣднихъ года: за 1910 г.—14%, за 1911 г.—10%, за 1912 г.—12%.
Составъ предпріятія: писчебумажная фабрика.
Отдѣленія и склады: въ Варшавѣ.
Измѣненія, происшедшія во все время дѣйствія О-ва: основной капиталъ увеличенъ съ первоначальнаго 750.000 руб. до 1.500.000 руб.

617. Русское Общество торговли аптекарскими товарами.

Правленіе: С.-Петербургъ, Казанская, 12.

Основано въ 1867 г.

Капиталы:

Основной	1.300.000 руб.	— к.
Запасный	742.200 руб.	— к.
Погашенія	нѣтъ руб.	— к.

Нарицательная стоимость акцій или паевъ: 1 выпуска (4.000 акцій) по 50 руб. и 6 выпусковъ (11.000 акцій) по 100 руб.
Операціонный годъ: съ 1 Января до 1 Января.
Составъ Правленія: Директоры: Августъ Андреевичъ Бруммеръ, Августъ Андрезвичъ Вагнеръ, Владиміръ Федоровичъ Фельдтъ, Николай Андреевичъ Руссовъ и Юлій Адольфовичъ Брандтъ; Управляющій дѣлами Общества: Евгеній Петровичъ Грубе.
Дивидендъ за три послѣднихъ года: (на всѣ выпуски) за 1910 г.—12%, за 1911 г.—12%, за 1912 г.—12%.
Составъ предпріятія: торговля аптекарскими товарами.
Отдѣленія и склады: въ Харьковѣ и Екатеринбургѣ.
Измѣненія, происшедшія во все время дѣйствія О-ва: не было.

---

618. Товарищество Сельскихъ Хозяевъ Лифляндской губерніи подъ фирмою „Самопомощь“.

Правленіе: г. Рига.

Основано въ 1891 г.

Капиталы:

Основной	250.000 руб.	— к.
Запасный	25.013 руб.	79 к.
Погашенія	нѣтъ руб.	— к.

Нарицательная стоимость акцій или паевъ: 1.250 паевъ по 200 руб.
Операціонный годъ: съ 1 Января по 31 Декабря.
Составъ Правленія: Предсѣдатель Правленія: Бернардъ фонъ Шубертъ; Директоры: Альфредъ баронъ Фрейтагъ-Лоренговенъ и В. фонъ Книримъ; Кандидатъ въ Директоры: Г. фонъ Клотъ.
Дивидендъ за три послѣднихъ года: за 1910 г.—5%, за 1911 г.—6%.
Составъ предпріятія: торговля сельско-хозяйственными машинами и продуктами.
Отдѣленія и склады: въ Аренбургѣ, Венденѣ, Митавѣ и Юрьевѣ.
Измѣненія, происшедшія во все время дѣйствія Т-ва: не было.

---

619. Товарищество

Ростовской Льняной Мануфактуры.

Правленіе: Ростовъ-Ярославскій.

Основано въ 1886 г.

Капиталы: Основной 600.000 руб. — к.
Запасный 52.437 руб. — к.
Погашенія нѣтъ руб. — к.

Нарицательная стоимость акцій или паевъ: 2.000 паевъ по 300 руб.
Операціонный годъ: съ 1 Октября до 1 Октября.
Составъ Правленія: Предсѣдатель Правленія: и Директоръ-Распорядитель: Петръ Васильевичъ Ванчаговъ; Члены Правленія: Елизавета Федоровна Ушакова и Александръ Федоровичъ Куликовъ.
Дивидендъ за три послѣднихъ года: за 1909/10 г.—4%, за 1910/11 г.—9,5%, за 1911/12 г.—15,5%.
Составъ предпріятія: льнопрядильная и ткацкая фабрики.
Отдѣленія и склады: нѣтъ.
Измѣненія, происшедшія во все время дѣйствія Т-ва: основной капиталъ уменьшенъ съ первоначальнаго 1.000.000 руб. до 600.000 руб.

---

620. Товарищество

Ржевско-Павловскаго Сахарнаго Завода.

Правленіе: Шебекино, Курской губ.

Основано въ 1895 г.

Капиталы: Основной 1.200.000 руб. — к.
Запасный 89.945 руб. 15 к.
Погашенія 584.671 руб. 88 к.

Нарицательная стоимость акцій или паевъ: 2.400 паевъ по 500 руб.
Операціонный годъ: съ 1 Марта до 1 Марта.
Составъ Правленія: Директоры: П. П. Рыжовъ, С. Н. Жевержевъ и А. К. Клавдіусъ.
Дивидендъ за три послѣднихъ года: за 1909/10 г.—25%, за 1910/11 г.—20%, за 1911/12 г.—14%.
Составъ предпріятія: свекло-сахарный заводъ.
Отдѣленія и склады: нѣтъ.
Измѣненія, происшедшія во все время дѣйствія Т-ва: основной капиталъ увеличенъ съ первоначальнаго 750.000 руб. до 1.200.000 руб.

---

621. Нефтепромышленное и Торговое Общество

А. Ж. Миловъ и А. Ж. Таировъ.

Правленіе: Тифлисъ, Фрейлинская, 6.

Основано въ 1901 г.

Капиталы:

Основной	1.200.000 руб. — к.
Запасный	36.768 руб. 17 к.
Погашенія	528.778 руб. 71 к.

Нарицательная стоимость акцій или паевъ: 4.800 акцій по 250 руб.
Операціонный годъ: съ 1 Января по 31 Декабря.
Составъ Правленія: Предсѣдатель Правленія: И. С. Алихановъ; Директоры: К. И. Калантаровъ и Н. А. Абеловъ.
Дивидендъ за три послѣднихъ года: за 1910 г.—не было, за 1911 г.—не было, за 1912 г.—5%.
Составъ предпріятія: нефтяные промыслы.
Отдѣленія и склады: нѣтъ.
Измѣненія, происшедшія во все время дѣйствія О-ва: не было.

---

622. Общество Русскаго Перестрахованія.

Правленіе: С.-Петербургъ, Морская, 46.

Основано въ 1896 г.

Капиталы:

Основной	3.000.000 руб. — к.
Запасный	1.337.933 руб. 41 к.
Погашенія	28.000 руб. 19 к.
Особый резервный . .	120.000 руб. — к.

Нарицательная стоимость акцій или паевъ: 12.000 акцій по 250 руб.
Операціонный годъ: съ 1 Января по 31 Декабря
Составъ Правленія: Директоры: Р. Ф. Блессигъ, А. А. Бернардъ, Н. А. Бѣлоцвѣтовъ, М. В. Живаго, Е. А. Зелинскій, Л. З. Лансере, П. І. Люкке и Т. И. Марыновскій.
Дивидендъ за три послѣднихъ года: за 1909 г.—10%, за 1910 г.—10%, за 1911 г —11%.
Составъ предпріятія: операціи по перестрахованію отъ русскихъ и заграничныхъ страховыхъ Обществъ.
Отдѣленія и склады: нѣтъ.
Измѣненія, происшедшія во все время дѣйствія О-ва: не было.

---

623. Русское Акціонерное Общество

Л. Ж. Эриксонъ и К°.

Правленіе: С.-Петербургъ, Сампсоніевскій пр., 70.

Основано въ 1905 г.

Капиталы:

Основной	2.000.000	руб. — к.
Запасный	24,814	руб. 46 к.
Погашенія	338.391	руб. 20 к.

Нарицательная стоимость акцій или паевъ: 8.000 акцій по 250 руб.
Операціонный годъ: съ 1 Января до 1 Января.
Составъ Правленія: Предсѣдатель Правленія: К. В. Хагелинъ; Товарищъ Предсѣдателя: Л. И. Шпергазе; Директоръ-Распорядитель: Э. О. Сандбергъ; Члены Правленія: Г. Іогансонъ и В. Клеммингъ.
Дивидендъ за три послѣднихъ года: за 1910 г.—6%, за 1911 г.—4%.
Составъ предпріятія: телефонная и электро-механическая фабрика.
Отдѣленія и склады: нѣтъ.
Измѣненія, происшедшія во все время дѣйствія О-ва: основной капиталъ увеличенъ съ первоначальнаго 500.000 руб. до 2.000.000 руб.

---

624. Южно-Русское Канализаціонное Акціонерное Общество.

Правленіе: Екатеринославъ, Мостовая, 8.

Основано въ 1910 г.

Капиталы:

Основной	150.000	руб. — к.
Запасный	250	руб. 01 к.
Погашенія	6.515	руб. 16 к.

Нарицательная стоимость акцій или паевъ: 600 акцій по 250 руб.
Операціонный годъ: съ 1 Января до 1 Января.
Составъ Правленія: Директоры: И. Е. Бродскій, А. И. Яворскій, Н. Д. Аверкіевъ; Кандидатъ въ Директоры: Е. К. Беклешовъ; Члены Ревизіонной Коммиссіи: Е. Г. Бродская, Э. С. Аверкіева, А. И. Яворская и Е. Н. Долинская.
Дивидендъ за три послѣднихъ года: за 1911 г.—2,8%.
Составъ предпріятія: біологическая станція для очистки сточныхъ водъ.
Отдѣленія и склады: нѣтъ.
Измѣненія, происшедшія во все время дѣйствія О-ва: не было.

---

625. Акціонерное Общество

„Эхфильдъ".

Правленіе: Москва, Рождественка, 9.

Основано въ 1901 г.

Капиталы: Основной 300.000 руб. — к.
Запасный 2.916 руб. 65 к.
Погашенія 7.760 руб. 30 к.

Нарицательная стоимость акцій или паевъ: 1.600 акцій по 187 руб. 50 коп.
Операціонный годъ: съ 1 Ноября до 1 Ноября.
Составъ Правленія: Директоръ-Распорядитель: Иванъ Гавриловичъ Алексѣевъ; Директоры: А. И. Алексѣева, А. Д. Алексѣева.
Дивидендъ за три послѣднихъ года: за 1910/11 г.—3,5%, за 1911/12 г.—3,5%.
Составъ предпріятія: велосипеды, ихъ части и принадлежности.
Отдѣленія и склады: въ Москвѣ и С.-Петербургѣ.
Измѣненія, происшедшія во все время дѣйствія О-ва: не было.

---

626. Товарищество

Истоминской Мануфактуры

Сидора Мартыновича Шибаева Сыновей.

Правленіе: Москва, Юшковъ пер., 34/36.

Основано въ 1905 г.

Капиталы: Основной 4.200.000 руб. — к.
Запасный 129.300 руб. — к.
Погашенія 966.300 руб. — к.

Нарицательная стоимость акцій или паевъ: 1.400 паевъ по 3000 руб.
Операціонный годъ: съ 1 Октября до 1 Октября.
Составъ Правленія: Предсѣдатель Правленія: Иванъ Сидоровичъ Шибаевъ; Директоры: Сергѣй Сидоровичъ Шибаевъ, Алексѣй Сидоровичъ Шибаевъ, Глѣбъ Сидоровичъ Шибаевъ, Алексѣй Васильевичъ Банкетовъ.
Дивидендъ за три послѣднихъ года: за 1908/9 г.—5%, за 1909/10 г.—5,3%, 1910/11 г.—не было.
Составъ предпріятія: бумаготкацкая, бумагопрядильная и красильно-аппретурная фабрики.
Отдѣленія и склады: въ Нижнемъ-Новгородѣ, Харьковѣ и Омскѣ.
Измѣненія, происшедшія во все время дѣйствія Т-ва: не было.

---

627. Товарищество
Канатной фабрики

И. Готъ.

Правленіе: С.-Петербургъ, Петровскій Островъ, 6.

Основано въ 1904 г.

Капиталы:

Основной	1.800.000 руб. — к.
Запасный	118.915 руб. 90 к.
Погашенія	531.558 руб. 91 к.

Нарицательная стоимость акцій или паевъ: 360 паевъ по 5.000 руб.
Операціонный годъ: съ 1 Января по 31 Декабря.
Составъ Правленія: Члены Правленія: Василій Васильевичъ Готъ, Евгеній Семеновичъ Лентцъ; Кандидатъ въ Члены Правленія: Андрей Павловичъ Сандерсъ.
Дивидендъ за три послѣднихъ года: за 1909 г.—2%, за 1910 г.—2%, за 1911 г.—2%.
Составъ предпріятія: канатная и пенько-прядильная фабрики.
Отдѣленія и склады: въ Нижнемъ-Новгородѣ, Астрахани, Баку, Ростовѣ на Дону, Архангельскѣ и Тюмени.
Измѣненія, происшедшія во все время дѣйствія Т-ва: не было.

---

628. Южно-Русское Общество

Плавучихъ Элеваторовъ.

Правленіе: Николаевъ, Херсонской губ.

Основано въ 1896 г.

Капиталы:

Основной	300.000 руб. — к.
Запасный	74.209 руб. 65 к.
Погашенія	481.288 руб. 71 к.

Нарицательная стоимость акцій или паевъ: 1.200 акцій по 250 руб.
Операціонный годъ съ 1 Января по 31 Декабря.
Составъ Правленія: Предсѣдатель Правленія: Г. Ф. Виндшейдъ; Члены Правленія: А. А. Фишеръ и Э. Ф. Биндеръ.
Дивидендъ за три послѣднихъ года: за 1910 г.—12%, за 1911 г.—12%, за 1912 г.—10%.
Составъ предпріятія: плавучіе элеваторы, буксирные пароходы и плавучія ремонтныя мастерскія.
Отдѣленія и склады: нѣтъ.
Измѣненія, происшедшія во все время дѣйствія О-ва: не было.

---

629. Русско-Азіатскій Банкъ.

Правленіе: С.-Петербургъ, Невскій, 62.

Основано въ 1910 г.

Капиталы:
- Основной . . . . . 45.000.000 руб. — к.
- Запасный . . . . . 23.300.000 руб. — к.
- Погашенія . . . . . нѣтъ руб. — к.
- Команд. Кит. Правит. Купингъ Тазлей 3.500.000.

Нарицательная стоимость акцій или паевъ: 240.000 акцій по 187 руб. 50 к.
Операціонный годъ: съ 1 Января до 1 Января.
Составъ Правленія: Директоры: А. И. Путиловъ, М. Э. Верстратъ, П. А. Бокъ, В. Ф. Давыдовъ, К. И. Дюбрейль и Р. Э. Легранъ.
Дивидендъ за три послѣднихъ года: за 1910 г.—8%, за 1911 г.—9%.
Составъ предпріятія: банковыя операціи.
Отдѣленія и склады: во многихъ городахъ Россійской Имперіи и за границей.
Измѣненія, происшедшія во все время дѣйствія Т-ва: основной капиталъ увеличенъ съ первоначальнаго 35.000.000 руб. до 45.000.000 руб.

---

630. Акціонерное Общество Сѣверкаго Механическаго и Котельнаго завода въ С.-Петербургѣ.

Правленіе: С.-Петербургъ, ул. Гоголя, 14.

Основано въ 1906 г.

Капиталы:
- Основной 2.000.000 руб. — к.
- Запасный 20.791 руб. 57 к.
- Погашенія 151.284 руб. 45 к.

Нарицательная стоимость акцій или паевъ: 20.000 акцій по 100 руб.
Операціонный годъ: съ 1 Января по 31 Декабря.
Составъ Правленія: Директоры: Э. Тильмансъ, С. Асвадуровъ, И. Тильмансъ, Кандидаты въ Директоры: С. Н. Смирновъ и В. Э. Испертъ.
Дивидендъ за три послѣднихъ года: за 1910 г.—не было, за 1911 г.—не было, за 1912 г.—7%.
Составъ предпріятія: механическій и котельный заводы.
Отдѣленія и склады: нѣтъ.
Измѣненія, происшедшія во все время дѣйствія О-ва: не было.

---

631. Акціонерное Горнопромышленное Общество

„Метюхе“.

Правленіе: С.-Петербургъ, Вас. Остр., 4 линія, 23.

Основано въ 1909 г.

Капиталы:

Основной	1.000.000 руб.	— к.
Запасный	11.628 руб.	26 к.
Погашенія	82.000 руб.	— к.

Нарицательная стоимость акцій или паевъ: 4.000 акцій по 250 руб.
Операціонный годъ: съ 1 Января по 31 Декабря.
Составъ Правленія: Предсѣдатель Правленія: Баронъ Г. Г. Винекенъ; Члены Правленія: А. Гиршъ, Ю. И. Бринеръ, Л. Ч. Бринеръ, А. Л. Петерсонъ и І. І. Вольфлисбергъ.
Дивидендъ за три послѣднихъ года: за 1910 г.—4%, за 1911 г.—4%.
Составъ предпріятія: серебро-свинцовые рудники.
Отдѣленія и склады: нѣтъ
Измѣненія, происшедшія во все время дѣйствія О-ва: не было.

---

632. Товарищество Мануфактуръ

„Исаакъ Шварцмахъ“.

Правленіе: Кіевъ, Подолъ, уг. Межигорской и Набережно-Никольской, 1/2.

Основано въ 1908 г.

Капиталы:

Основной	700.000 руб.	— к.
Запасный	13.000 руб.	— к.
Погашенія	6.312 руб.	80 к.

Нарицательная стоимость акцій или паевъ: 700 паевъ по 1.000 руб.
Операціонный годъ: съ 1 Января по 31 Декабря.
Составъ Правленія: Предсѣдатель Правленія: Владиміръ Евсѣевичъ Мандельбергъ; Члены Правленія: Михаилъ Исааковичъ Шварцманъ и Александръ Исааковичъ Шварцманъ; Кандидаты въ Члены Правленія: Исаакъ Моисеевичъ Шварцманъ, Анна Григорьевна Шварцманъ и Соломонъ Исааковичъ Шрейберъ.
Дивидендъ за три послѣднихъ года: за 1910 г.—5%, за 1911 г.—5%, за 1912 г.—5%.
Составъ предпріятія: фабрика мужского и дамскаго бѣлья и торговля суконнымъ, мануфактурнымъ, галантерейнымъ и мѣховымъ товарами.
Отдѣленія и склады: въ Кіевѣ и Кременчугѣ.
Измѣненія, происшедшія во все время дѣйствія Т-ва: не было.

---

633. Анонимное Общество

Русско-бельгійскихъ патронныхъ заводовъ въ Люттихъ и Москвѣ.

Правленіе: Люттихъ, Бельгія.

Отвѣтственное агентство: Москва.

Основано въ 1899 г.

Капиталы:

Основной	3.500.000 фр.	— сант.
Запасный	8.000 фр.	— сант.
Погашенія	1.469.946 фр.	12 сант.

Нарицательная стоимость акцій или паевъ: 35.000 акцій по 100 фр.
Операціонный годъ: съ 18 Декабря по 17 Декабря (ст. ст.).
Составъ Правленія: Предсѣдатель Правленія: Теофилъ Гарригъ; Члены Правленія: Эдмондъ Аверсенъ, Шарль Мурлонъ, Феликсъ Рекъ, Графъ Д'Ормессонъ, Люсьенъ Бьенэме, Генералъ Берже, Морицъ Клозонъ и Георгъ Лаландъ.
Дивидендъ за три послѣднихъ года: за 1909 г.—2%, за 1910 г.—2%, за 1911 г.—3%.
Составъ предпріятія: патронный, дроболитейный и пистонные заводы.
Отдѣленія и склады: въ Москвѣ и Спасъ-Сѣтуни, Московской губ.
Измѣненія, происшедшія во все время дѣйствія О-ва: не было.

---

634. Акціонерное Общество

Шерстяной Мануфактуры Штиллеръ и Бѣльшовскій.

Правленіе: Лодзь, Цегельпяной, 80.

Основано въ 1894 г.

Капиталы:

Основной	1.500.000 руб.	— к.
Запасный	67.759 руб.	38 к.
Погашенія	708.280 руб.	95 к.

Нарицательная стоимость акцій или паевъ: 1.500 акцій по 1.000 руб.
Операціонный годъ: съ 18 Декабря до 17 Декабря. (ст, ст.).
Составъ Правленія: Предсѣдатель Правленія: Юлій Бѣльшовскій; Члены Правленія: Георгъ Штиллеръ, Максъ Штиллеръ; Кандидатъ въ Члены Правленія: Игнатій Штиллеръ.
Дивидендъ за три послѣднихъ года: за 1909 г.—4%, за 1910 г.—4%, за 1911 г.—2,5%.
Составъ предпріятія: пряцильная, ткацкая, красильная и аппретурная фабрики.
Отдѣленія и склады: въ Лодзи и Варшавѣ.
Измѣненія, происшедшія во все время дѣйствія О-ва: не было.

635. **Русско-Американское Акціонерное Металлическое Общество.**

Правленіе: С.-Петербургъ, Шлиссельбургскій пр., 3.

Основано въ 1900 г.

Капиталы: Основной 600.000 руб. — к.
Запасный 3.164 руб. 85 к.
Погашенія нѣтъ руб. — к.

Нарицательная стоимость акцій или паевъ: 2.400 акцій по 250 руб.
Операціонный годъ: съ 1 Января по 31 Декабря.
Составъ Правленія: Предсѣдатель Правленія: Б. М. Кричевскій; Директоры: К. И. Траннъ и Ф. Р. Бониверъ.
Дивидендъ за три послѣднихъ года: не было.
Составъ предпріятія: заводъ металлическихъ издѣлій.
Отдѣленія и склады: нѣтъ.
Измѣненія, происшедшія во все время дѣйствія О-ва: не было.

---

636. **С.-Петербургское Общество Страхованій.**

Правленіе: С.-Петербургъ, Невскій, 5.

Основано въ 1858 г.

Капиталы: Основной . . . . . 2.100.000 руб. — к.
Запасный и резервный 22.169.114 руб. 62 к.
Погашенія . . . . . 214.365 руб. 84 к.

Нарицательная стоимость акцій или паевъ: 12.000 акцій I выпуска по 50 руб. и 12.000 акцій II выпуска по 125 руб.
Операціонный годъ: съ 1 Января по 31 Декабря.
Составъ Правленія: Директоры: Владиславъ Владиславовичъ Жуковскій, Генрихъ Генриховичъ Раупертъ, Николай Павловичъ Рузскій, Эмиль Альбертовичъ Тотинъ, Николай Ивановичъ Филипьевъ, Петръ Степановичъ Чистяковъ; Управляющій Дѣлами: Иванъ Павловичъ Азбелевъ.
Дивидендъ за три послѣднихъ года: за 1910 г.—10%, за 1911 г.— 6%.
Составъ предпріятія: страховыя операціи.
Отдѣленія и склады: во многихъ городахъ Россійской Имперіи.
Измѣненія, происшедшія во все время дѣйствія О-ва: не было.

---

637. Русское Общество Коммерческаго пароходства.

Правленіе: С.-Петербургъ, улица Гоголя, 21.

Основано въ 1912 г.

Капиталы: Основной 1.000.000 руб. — к.
Запасный нѣтъ руб. — к.
Погашенія нѣтъ руб. — к.

Нарицательная стоимость акцій или паевъ: 4.000 акцій по 250 руб.
Операціонный годъ: съ 1 Апрѣля по 31 Марта.
Составъ Правленія: Предсѣдатель Правленія: П. П. Региръ старшій; замѣститель Предсѣдателя: А. Я. Фельдманъ; Директоръ-Распорядитель: П. П. Региръ младшій; Директоры: А. Я. Фельдманъ и П. П. Региръ; Кандидаты въ Директоры: А. Э. Стельпъ и В. И. Савицкій.
Дивидендъ за три послѣднихъ года: за неокончаніемъ перваго операціоннаго года не выясненъ.
Составъ предпріятія: коммерческое пароходство.
Отдѣленія и склады: нѣтъ.
Измѣненія, происшедшія во все время дѣйствія О-ва: не было.

---

638. Промышленное Каменноугольное и Металлургическое Общество Успехскаго бассейна.

Правленіе: С.-Петербургъ, Кирилловская, 9.

Учреждена Администрація.

Основано въ 1896 г.

Капиталы: Основной 4.500.000 руб. — к.
Запасный нѣтъ руб. — к.
Погашенія нѣтъ руб. — к.

Нарицательная стоимость акцій или паевъ: 18.000 акцій по 250 руб.
Операціонный годъ: съ 1 Октября по 30 Сентября.
Составъ Правленія: Администрація: Князь С. В. Кудашевъ, П. Э. Шмидтъ, Р. Терванъ, Ф. Франсуа, Ж. Ванденговенъ, П. Вовермансъ, В. де-Минкъ, А. Мазіонъ, М. Булацель и Л. Клодъ.
Дивидендъ за три послѣднихъ года: не было.
Составъ предпріятія: рудники, коксовальныя печи и химическіе заводы.
Отдѣленія и склады: нѣтъ.
Измѣненія, происшедшія во все время дѣйствія О-ва: учреждена администрація.

639. Акціонерное Южно-Русское Общество Печатнаго Дѣла.

Правленіе: Одесса, Пушкинская, 18, с/д.

Основано въ 1897 г.

Капиталы: Основной 330.000 руб. — к.
Запасный нѣтъ руб. — к.
Погашенія нѣтъ руб. — к.

Нарицательная стоимость акцій или паевъ: 1.100 акцій по 300 руб.
Операціонный годъ: съ 1 Января по 31 Декабря.
Составъ Правленія: Предсѣдатель Правленія: В. М. Пащенко; Члены Правленія: Ф. Г. Шульга и Г. Ф. Никитинъ.
Дивидендъ за три послѣднихъ года: за 1910 г.—3%, за 1911 г.—3%, за 1912 г.—3%.
Составъ предпріятія: типографія, литографія и переплетная.
Отдѣленія и склады: нѣтъ.
Измѣненія, происшедшія во все время дѣйствія О-ва: не было.

640. Сѣверо-Восточное Сибирское Общество.

Правленіе: С.-Петербургъ, Невскій, 22.

Основано въ 1902 г.

Капиталы: Основной 3.000.000 руб. — к.
Запасный нѣтъ руб. — к.
Погашенія нѣтъ руб. — к.

Нарицательная стоимость акцій или паевъ: 12.000 акцій по 250 руб.
Операціонный годъ: съ 1 Декабря по 30 Ноября.
Составъ Правленія: Предсѣдатель Правленія: В. М. Вонлярлярскій; Члены Правленія: В. К. Шнобель и А. А. Кованько.
Дивидендъ за три послѣднихъ года: не было.
Составъ предпріятія: разработка полезныхъ ископаемыхъ.
Отдѣленія и склады: нѣтъ.
Измѣненія, происшедшія во все время дѣйствія О-ва: не было.

641. Общество Шлессеровской бумагопрядильной и ткацкой фабрики въ г. Озорковѣ.

Правленіе: г. Озорковъ, Калишской губ.

Основано въ 1895 г.

Капиталы:

Основной . .	1.000.000 руб. — к.
Запасный . .	26.642 руб. 69 к.
Погашенія	1.121.505 руб. 73 к.
Облигаціонный	310.250 руб. — к.

Нарицательная стоимость акцій или паевъ: 1.000 акцій по 1000 руб.
Операціонный годъ: съ 18 Декабря по 17 Декабря (ст. ст.).
Составъ Правленія: Предсѣдатель Правленія: Эдуардъ Эдуардовичъ Гербстъ; Члены Правленія: Адольфъ Карловичъ Легисъ, Карлъ Робертовичъ Вейль, Константинъ Владиславовичъ Яннашъ; Кандидаты въ Члены Правленія: Адольфъ Вильгельмовичъ Вернеръ, Эмиль Шенфельдъ, Стефанъ Генишъ.
Дивидендъ за три послѣднихъ года: за 1909 г.—3%, за 1910 г.—2,5%, за 1911 г.—2%.
Составъ предпріятія: бумагопрядильная и ткацкая фабрика.
Отдѣленія и склады: въ Варшавѣ, Лодзи, С.-Петербургѣ, Москвѣ, Одессѣ, Ригѣ, Ростовѣ на Дону и Харьковѣ.
Измѣненія, происшедшія во все время дѣйствія О-ва: не было.

---

642. Сѣверное Страховое Общество.

Правленіе: Москва, Никольская, 12.

Основано въ 1872 г.

Капиталы:

Основной . . .	1.200.000 руб. — к.
Запасный . . .	1.200.000 руб. — к.
Погашенія . . .	234.000 руб. — к.
Особый запасный	5.689.000 руб. — к.

Нарицательная стоимость акцій или паевъ: 12.000 акцій по 100 руб.
Операціонный годъ: съ 1 Января до 1 Января.
Составъ Правленія: Предсѣдатель Правленія: С. А. Протопоповъ; Директоръ-Распорядитель: М. В. Живаго; Товарищи Директора-Распорядителя: А. К. Коршуновъ, Н. А. Андре, М. Ф. Авиловъ; Члены Правленія: А. А. Найденовъ, А. Ф. Яфа, А. И. Геннертъ, Б. А. Швецовъ.
Дивидендъ за три послѣднихъ года: за 1909 г.—25%, за 1910 г.—25%, за 1911 г.—25%.
Составъ предпріятія: страховыя операціи.
Отдѣленія и склады: агентства во всѣхъ губернскихъ и во многихъ уѣздныхъ городахъ Россійской Имперіи.
Измѣненія, происшедшія во все время дѣйствія О-ва не было.

643. Товарищество Россійско-Американской Резиновой Мануфактуры, подъ фирмою

„Треугольникъ".

Правленіе: С.-Петербургъ, Обводный Каналъ, 138.

Основано въ 1860 г.

Капиталы:
- **Основной** 18.000.000 руб. — к.
- **Запасный** 18.000.000 руб. — к.
- **Погашенія** 12.193.605 руб. 10 к.

Нарицательная стоимость акцій или паевъ: 18.000 паевъ по 1.000 руб.
Операціонный годъ: съ 1 Января по 31 Декабря.
Составъ Правленія: Директоры: Э. Э. Шубертъ, Ю. М. Кетницъ, О. Э. Наукъ, Я. Б. Цулауфъ; Члены Совѣта: Баронъ Ф. фонъ Краузкопфъ, Ф. Ф. Утеманъ, А. А Краакъ, М. Л. Нейшеллеръ, Г. Г. фанъ Гильзе, фанъ деръ Пальсъ и К. И. Стендеръ.
Дивидендъ за три послѣднихъ года: за 1910 г.—20%, за 1911 г.—20%, за 1912 г.—20%.
Составъ предпріятія: фабрика резиновыхъ издѣлій.
Отдѣленія и склады: въ Баку, Батумѣ, Благовѣщенскѣ, Бухарестѣ, Варшавѣ, Вильнѣ, Витебскѣ, Владивостокѣ, Владимирѣ, Воронежѣ, Гельсингфорсѣ, Екатеринбургѣ, Иркутскѣ, Казани, Кишиневѣ, Кіевѣ, Кокандѣ, Константинополѣ, Лодзи, Москвѣ, Одессѣ, Омскѣ, Орлѣ, Перми, Ригѣ, Ростовѣ н/Д., Самарѣ, С.-Петербургѣ, Саратовѣ, Симферополѣ, Стокгольмѣ, Ташкентѣ, Томскѣ, Уфѣ, Харьковѣ, Ярославлѣ.
Измѣненія, происшедшія во все время дѣйствія Т-ва: не было.

---

644. Акціонерное Общество Свекло-Сахарнаго Завода

„Чекстоцице".

Правленіе: Варшава, Королевская, 35.

Основано въ 1825 г.

Капиталы:
- **Основной** 1.000.000 руб. — к.
- **Запасный** 162.327 руб. 07 к.
- **Погашенія** 601.242 руб. 68 к.

Нарицательная стоимость акцій или паевъ: 4.000 паевъ по 250 руб.
Операціонный годъ: съ 18 Іюня по 17 Іюня (ст. ст.).
Составъ Правленія: Директоры: М. Орденга, К. Страсбургеръ, В. Дрецкій, графъ С. Велепольскій, К. Эпштейнъ; Члены Ревизіонной Коммиссіи: Г. Герцъ, М. Люксембургъ, К. Лубеньскій, Г. Мейеръ, Л. Розенбаумъ.
Дивидендъ за три послѣднихъ года: за 1909/10 г.—23%, за 1910/11 г.—18%, за 1911/12 г.—13,4%.
Составъ предпріятія: свекло-сахарный и рафинадный заводъ.
Отдѣленія и склады: нѣтъ.
Измѣненія, происшедшія во все время дѣйствія О-ва: основной капиталъ увеличенъ съ первоначальнаго 500.000 руб. до 1.000,000 руб.

645. Общество

Ткварчельскихъ Каменноугольныхъ копей.

Правленіе: С.-Петербургъ, Александровскій пр., 21.

Основано въ 1908 г.

Капиталы: Основной 7.200.000 руб. — к.
Запасный нѣтъ руб. — к.
Погашенія нѣтъ руб. — к.

Нарицательная стоимость акцій или паевъ: 28.800 акцій по 250 руб.
Операціонный годъ: съ 1 Января по 31 Декабря.
Составъ Правленія: Предсѣдатель Правленія: Князь Павелъ Михаиловичъ Кантакузинъ; Директоръ-Распорядитель: Георгій Васильевичъ Бутти-де-Кацмалъ; Директоръ: Павелъ Васильевичъ Оль; Кандидаты въ Директоры: Борисъ Михайловичъ Ястребовъ, Дмитрій Георгіевичъ Розаліанъ-Сошальскій и Николай Петровичъ Спиридоновъ.
Дивидендъ за три послѣднихъ года: не было.
Составъ предпріятія: каменноугольныя копи.
Отдѣленія и склады: нѣтъ.
Измѣненія, происшедшія во все время дѣйствія О-ва: не было.

---

646. Товарищество

Харьково-Романовскихъ Свеклосахарныхъ Заводовъ.

Правленіе: ст. Боромля, Южныхъ ж. дор., с. Романовка.

Основано въ 1893 г.

Капиталы: Основной 1.000.000 руб. — к.
Запасный 83.912 руб. 75 к.
Погашенія 756.301 руб. 65 к.

Нарицательная стоимость акцій или паевъ: 1.000 паевъ по 1.000 руб.
Операціонный годъ: съ 1 Апрѣля до 1 Апрѣля.
Составъ Правленія: Директоры: Моисей Іоанновичъ Зайцевъ, Левъ Моисеевичъ Зайцевъ и Сарра Владиміровна Зайцева.
Дивидендъ за три послѣднихъ года: за 1909/10 г.—13,5%, за 1910/12 г.—8,65% и за 1911/12 г.—7,5%.
Составъ предпріятія: свеклосахарные заводы.
Отдѣленія и склады: нѣтъ.
Измѣненія, происшедшія во все время дѣйствія Т-ва: не было.

647. Акціонерное Общество

Ченстоховской фабрики разноцвѣтной бумаги и обоевъ.

Правленіе: г. Ченстоховъ.

Основано въ 1903 г.

Капиталы: Основной 600.000 руб. — к.
Запасный 17.084 руб. 05 к.
Погашенія 296.193 руб. 34 к.

Нарицательная стоимость акцій или паевъ: 1.200 акцій по 500 руб.
Операціонный годъ: съ 18 Декабря по 17 Декабря (ст. ст.).
Составъ Правленія: Предсѣдатель Правленія: Генрихъ Маркусфельдъ; Директоръ-Распорядитель: Мечиславъ Маркусфельдъ; Директоръ: Іосифъ Маркусфельдъ.
Дивидендъ за три послѣднихъ года: за 1910 г.—8%, за 1911 г.—8%, за 1912 г.—8%.
Составъ предпріятія: фабрика разноцвѣтной бумаги и обоевъ.
Отдѣленія и склады: въ Варшавѣ и Лодзи.
Измѣненія, происшедшія во все время дѣйствія О-ва: не было.

---

648. Страховое Общество

„Я к о р ь“.

Правленіе: Москва, Большая Лубянка, с. д.

Основано въ 1872 г.

Капиталы: Основной . . . . . 2.500.000 руб. — к.
Запасный и резервный 15.000.000 руб. — к.
Погашенія . . . . . нѣтъ руб. — к.

Нарицательная стоимость акцій или паевъ: 12.500 акцій по 200 руб.
Операціонный годъ: съ 1 Января до 1 Января.
Составъ Правленія: Директоры: Карлъ Ивановичъ Ришъ, Эдуардъ Васильевичъ Германъ, Николай Алексѣевичъ Сорокинъ, Леонъ Романовичъ Шписъ и Андрей Львовичъ Катуаръ; Кандидатъ въ Директоры: Павелъ Константиновичъ Иноевсъ; Управляющій дѣлами: Феликсъ Карловичъ Отто; Товарищи Управляющаго: Николай Петровичъ Бортниковъ, Василій Осиповичъ Россихинъ и Василій Васильевичъ Брошадтъ.
Дивидендъ за три послѣднихъ года: за 1910 г.—8%, за 1911 г.—8%.
Составъ предпріятія: страховыя операціи.
Отдѣленія и склады: во многихъ городахъ Россійской Имперіи.
Измѣненія, происшедшія во все время дѣйствія О-ва: не было.

---

649. Электротехническое и Промышленное Товарищество

Генри Смитъ и К°.

Учреждена администрація.

Правленіе: г. Кіевъ.

Основано въ 1903 г.

Капиталы: Основной 400.000 руб. — к.
Запасный нѣтъ руб. — к.
Погашенія нѣтъ руб. — к.

Нарицательная стоимость акцій или паевъ: 1.600 паевъ по 250 руб.
Операціонный годъ: съ 1 Октября до 1 Октября.
Составъ Правленія: (Администрація): Наумъ Григорьевичъ Беренфусъ, Эрнестъ Эрнестовичъ Мельгозе, Юлій Ивановичъ Рынкевичъ и Робертъ Ривъ Стаммерсъ.
Дивидендъ за три послѣднихъ года: не было.
Составъ предпріятія: торговля электротехническими предметами.
Отдѣленія и склады: нѣтъ.
Измѣненія, происшедшія во все время дѣйствія Т-ва: учреждена администрація.

---

650. Акціонерное Общество Маслобойныхъ, мыловаренныхъ и свѣчныхъ заводовъ въ Тифлисѣ

бывш. Таирова, Алихахова и Толле.

Правленіе: г. Тифлисъ.

Основано въ 1900 г.

Капиталы: Основной 500.000 руб. — к.
Запасный 22.356 руб. 28 к.
Погашенія 185.085 руб. 34 к.

Нарицательная стоимость акцій или паевъ: 1.000 акцій по 500 руб.
Операціонный годъ: съ 1 Октября до 1 Октября.
Составъ Правленія: Предсѣдатель Правленія: Г. Толле; Директоры: Н. Аветисовъ, Э. Толле.
Дивидендъ за три послѣднихъ года: за 1909/10 г.—5%, за 1910/11 г.—6%, за 1911/12 г.—6%.
Составъ предпріятія: маслобойный, мыловаренный и свѣчной заводы.
Отдѣленія и склады: въ Тифлисѣ и Москвѣ.
Измѣненія, происшедшія во все время дѣйствія О-ва: не было.

---

651. Товарищество

Сергинско-Уфалейскихъ горныхъ заводовъ.

Правленіе: г. Екатеринбургъ.

Учреждена Администрація.

Основано въ 1881 г.

Капиталы:

Основной	4.250.000 руб.	— к.
Запасный	нѣтъ руб.	— к.
Погашенія	310.060 руб.	— к.

Нарицательная стоимость акцій или паевъ: I выпуска—500 руб., II выпуска—125 руб. и привеллигир.—250 руб.
Операціонный годъ: съ 1 Ноября по 31 Октября.
Составъ Правленія: Администрація: Предсѣдатель: Альфредъ Вильгельмовичъ Гувелякенъ; Члены: Н. Ф. Магницкій, К. Н. Щипановъ и Баронъ А. Г. Гинцбургъ.
Дивидендъ за три послѣднихъ года: не было.
Составъ предпріятія: чугуно-плавильные и желѣзодѣлательные заводы.
Отдѣленія и склады: нѣтъ.
Измѣненія, происшедшія во все время дѣйствія Т-ва: учреждена администрація.

---

652. Акціонерное Общество

Пароходства по рѣкѣ Енисею.

Правленіе: г. Красноярскъ.

Основано въ 1910 г.

Капиталы:

Основной	700.000 руб.	— к.
Запасный	8.792 руб.	29 к.
Погашенія	90.224 руб.	04 к.

Нарицательная стоимость акцій или паевъ: 2.800 акцій по 250 руб.
Операціонный годъ: съ 1 Ноября по 31 Октября.
Составъ Правленія: Директоръ-Распорядитель: Николай Николаевичъ Гадаловъ; Директоры: Александръ Петровичъ Кузнецовъ и Алексѣй Григорьевичъ Терсковъ.
Дивидендъ за три послѣднихъ года: за 1909/10 г.—8%, за 1910/11 г.—8%, за 1911/12 г.—8%.
Составъ предпріятія: чугуно-мѣдно-литейный механическій заводъ и пароходство по рѣкѣ Енисею.
Отдѣленія и склады: нѣтъ.
Измѣненія, происшедшія во все время дѣйствія О-ва: не было.

653. Акціонерное Общество Вагоностроительныхъ и Механическихъ заводовъ

„Ф е н и к с ъ “.

Правленіе: С.-Петербургъ, Морская, 18.

Основано въ 1895 г.

Капиталы:

Основной	6.000.000	руб. — к.
Запасный	109.351	руб. 25 к.
Погашенія	1.189.377	руб. 07 к.

Нарицательная стоимость акцій или паевъ: 60.000 акцій по 100 руб.
Операціонный годъ: съ 1 Іюля по 30 Іюня.
Составъ Правленія: Предсѣдатель Правленія: М. Л. Балабановъ; Члены Правленія: Я. И. Утинъ, А. А. Ксенжопольскій, Ф. Э. Каріусъ и К. А. Ясинскій.
Дивидендъ за три послѣднихъ года: за 1909/10 г.—3,2%, за 1910/11 г.—4,4%, за 1911/12 г.—5%.
Составъ предпріятія: вагоностроительные и механическіе заводы.
Отдѣленія и склады: въ Ригѣ.
Измѣненія, происшедшія во все время дѣйствія О-ва: основной капиталъ увеличенъ съ первоначальнаго 5.000.000 руб. до 6.000.000 руб.; нарицательная стоимость акцій измѣнена съ 250 руб. на 100 руб.

---

654. Товарищество

Б р а т ь е в ъ Х а р ч е в ы х ъ.

Правленіе: С.-Петербургъ, Апраксинъ рынокъ, 55/57.

Основано въ 1908 г.

Капиталы:

Основной	700.000	руб. — к.
Запасный	12.757	руб. 81 к.
Погашенія	58.417	руб. 07 к.

Нарицательная стоимость акцій или паевъ: 1.400 паевъ по 500 руб.
Операціонный годъ: съ 1 Января до 1 Января.
Составъ Правленія: Директоръ-Распорядитель: Николай Николаевичъ Харчевъ; Члены Правленія: Анна Васильевна Харчева и Константинъ Николаевичъ Харчевъ.
Дивидендъ за три послѣднихъ года: за 1911 г.—8%, за 1912 г—6%.
Составъ предпріятія: мануфактурная торговля.
Отдѣленія и склады: нѣтъ.
Измѣненія, происшедшія во все время дѣйствія Т-ва: не было.

---

655. Товарищество

„Т. А. Ухру и К°“.

Правленіе: Вальдгеймъ, Таврической губ.

Основано въ 1911 г.

Капиталы: Основной 240.000 руб. — к.
Запасный 771 руб. 14 к.
Погашенія 5.260 руб. 98 к.

Нарицательная стоимость акцій или паевъ: 2.400 паевъ по 100 руб.
Операціонный годъ: съ 1 Января по 31 Декабря.
Составъ Правленія: Директоры: Петръ Генриховичъ Пеннеръ, Генрихъ Петровичъ Тевсъ, Тобіасъ Абрагамовичъ Унру.
Дивидендъ за три послѣднихъ года: за 1911 г.—5%.
Составъ предпріятія: заводъ земледѣльческихъ машинъ и орудій.
Отдѣленія и склады: нѣтъ.
Измѣненія, происшедшія во все время дѣйствія Т-ва: не было.

---

656. Товарищество

Рижскаго Цементнаго Завода и Маслобойни

К. Х. Шмидта.

Правленіе: Москва, Варварка, д. Стр. Общ. „Якорь“.

Основано въ 1875 г.

Капиталы: Основной 2.000.000 руб. — к.
Запасный 600.000 руб. — к.
Погашенія нѣтъ руб. — к.

Нарицательная стоимость акцій или паевъ: 2.000 паевъ по 1.000 руб.
Операціонный годъ: съ 1 Апрѣля по 31 Марта.
Составъ Правленія: Директоръ-Распорядитель: Р. Гейстъ; Директоры: Г. М. фонъ-Вогау, Г. Д. Рихардтъ, Ф. В. Ланге, Г. Д. Браунъ.
Дивидендъ за три послѣднихъ года: за 1909/10 г.—12%, за 1910/11 г.—12%, за 1911/12 г.—12,5%.
Составъ предпріятія: цементный заводъ и маслобойня.
Отдѣленія и склады: нѣтъ.
Измѣненія, происшедшія во все время дѣйствія Т-ва: не было.

---

657. Товарищество

Механическаго завода и бумаготкацкой фабрики

ф. С. Пелевина.

Правленіе: Новая Вичуга, Костромской губ.

Основано въ 1908 г.

Капиталы:

Основной	500.000 руб. — к.
Запасный	2.537 руб. 17 к.
Погашенія	93.763 руб. 55 к.

Нарицательная стоимость акцій или паевъ: 5.000 паевъ по 1.000 руб.
Операціонный годъ: съ Пасхи по Пасху.
Составъ Правленія: Директоръ-Распорядитель: Федоръ Степановичъ Пелевинъ; Директоры: Степанъ Федоровичъ Пелевинъ, Александръ Федоровичъ Пелевинъ, Петръ Федоровичъ Пелевинъ; Кандидатъ въ Директоры: Иванъ Федоровичъ Пелевинъ.
Дивидендъ за три послѣднихъ года: за 1909/10 г.—не было, за 1910/11 г.—3,5%, за 1911/12 г.—2%.
Составъ предпріятія: механическій заводъ и ткацкая фабрика.
Отдѣленія и склады: нѣтъ.
Измѣненія, происшедшія во все время дѣйствія Т-ва: не было.

---

658. Товарищество

Головщинскаго Графа Толстого свекло-сахарнаго завода.

Правленіе: Головщина, Курской губ.

Основано въ 1895 г.

Капиталы:

Основной	400.000 руб. — к.
Запасный	88.678 руб. — к.
Погашенія	616.379 руб. — к.

Нарицательная стоимость акцій или паевъ: 400 паевъ по 1.000 руб.
Операціонный годъ: съ 1 Марта по 1 Марта.
Составъ Правленія: Директоръ-Распорядитель: М. Д. Баренбургъ; Кандидаты въ Директоры: Графъ И. И. Воронцовъ-Дашковъ, І. Д. Шихмантеръ.
Дивидендъ за три послѣднихъ года: за 1910 г.—12%, за 1911 г.—12%, за 1912 г.—12%.
Составъ предпріятія: свекло-сахарный заводъ.
Отдѣленія и склады: нѣтъ.
Измѣненія, происшедшія во все время дѣйствія Т-ва: не было.

---

659. Саруханово-Курихское Акціонерное Общество.

Правленіе: Баку, Молоканская, д. Бр. Плотниковыхъ.

Основано въ 1909 г.

Капиталы: Основной 2.000.000 руб. — к.
Запасный 12.866 руб. 53 к.
Погашенія 144.464 руб. 09 к.

Нарицательная стоимость акцій или паевъ: 40.000 акцій по 50 руб.
Операціонный годъ: съ 1 Января по 31 Декабря.
Составъ Правленія: Члены Правленія: С. И. Рыльскій, Д. Б. Аванъ Юзбашевъ, М. М. Сарухановъ, К. П. Пухловскій, Н. В. Забалуевъ; Кандидаты въ Члены Правленія: А. А. Теръ-Аракаловъ и В. Ф. Русецкій.
Дивидендъ за три послѣднихъ года: за 1910 г.—15%, за 1911 г.—15%, за 1912 г.—15%.
Составъ предпріятія: нефтяные промыслы, водопроводъ и пароходство по Каспійскому морю.
Отдѣленія и склады: нѣтъ.
Измѣненія, происшедшія во все время дѣйствія О-ва: не было.

---

660. Акціонерное Общество Фабрики Химическихъ Продуктовъ „Рендзины".

Правленіе: Рудники—Рендзины, Петроковской губ.

Основано въ 1899 г.

Капиталы: Основной 600.000 руб. — к.
Запасный 11.298 руб. 24 к.
Погашенія 179.930 руб. 08 к.

Нарицательная стоимость акцій или паевъ: 2.400 акцій по 250 руб.
Операціонный годъ: съ 1 Января по 1 Января.
Составъ Правленія: Директоръ-Распорядитель: Александръ Шахтъ; Члены Правленія: Станиславъ Бѣльскій, Эдуардъ Вагнеръ, Карлъ Вейль и Ѳаддей Макульскій.
Дивидендъ за три послѣднихъ года: не было.
Составъ предпріятія: фабрики химическихъ продуктовъ.
Отдѣленія и склады: нѣтъ.
Измѣненія, происшедшія во все время дѣйствія О-ва: не было.

---

661. Торгово-Промышленное Акціонерное Общество

„Бахмутская Центральная Соляная Копь".

Правленіе: С.-Петербургъ, Вас. Остр., 12 линія, 23.

Основано въ 1911 г.

Капиталы:
- **Основной** 1.500.000 руб. — к.
- **Запасный** нѣтъ руб. — к.
- **Погашенія** нѣтъ руб. 85 к.

Нарицательная стоимость акцій или паевъ: 15.000 акцій по 100 руб.
Операціонный годъ: съ 1 Января по 31 Декабря.
Составъ Правленія: Предсѣдатель Правленія: Н. Б. Глазбергъ; Члены Правленія: А. П. Хржановскій, Л. Н. Ашурковъ и Э. К. Грубе.
Дивидендъ за три послѣднихъ года: не было.
Составъ предпріятія: соляныя копи.
Отдѣленія и склады: нѣтъ.
Измѣненія, происшедшія во все время дѣйствія О-ва: не было.

662. Товарищество Печатанія, Издательства и Книжной торговли

И. Д. Сытина.

Правленіе: Москва, Маросейка, с/д.

Основано въ 1893 г.

Капиталы:
- **Основной** 1.800.000 руб. — к.
- **Запасный** 502.711 руб. 87 к.
- **Погашенія** 1,621.783 руб. 16 к.

Нарицательная стоимость акцій или паевъ: 1.800 паевъ по 1.000 руб.
Операціонный годъ: съ Пасхи по Пасху.
Составъ Правленія: Директоръ-Распорядитель: Иванъ Дмитріевичъ Сытинъ; Директоры: Владиміръ Ивановичъ Розенгагенъ, Михаилъ Тимофеевичъ Соловьевъ и Ѳедоръ Ивановичъ Благовъ.
Дивидендъ за три послѣднихъ года: за 1909/10 г.—9%, за 1910/11 г.—10%, за 1911/12 г.—11%.
Составъ предпріятія: типо-литографія, переплетная, издательство и книжная торговля.
Отдѣленія и склады: въ Москвѣ, С.-Петербургѣ, Кіевѣ, Варшавѣ, Одессѣ, Екатеринбургѣ, Харьковѣ, Ростовѣ н/Д., Воронежѣ, Саратовѣ, Иркутскѣ, Нижегородской ярмаркѣ и Софіи (Болгарія).
Измѣненія, происшедшія во все время дѣйствія Т-ва: не было.

663. Торгово-Промышленное Товарищество на паяхъ

„Яхги-Ярыкъ“.

Правленіе: Москва, Ст. пл., Грузинскій пер., 4.

Основано въ 1811 г.

Капиталы: Основной 60.000 руб. — к.
Запасный нѣтъ руб. — к.
Погашенія нѣтъ руб. — к.

Нарицательная стоимость акцій или паевъ: 60 паевъ по 1.000 руб.
Операціонный годъ: съ 1 Сентября по 31 Августа.
Составъ Правленія: Директоры: С. И. Соколовъ, Г. Г. Муравьевъ, Д. М. Лифшицъ.
Дивидендъ за три послѣднихъ года: не было.
Составъ предпріятія: химическій заводъ, ватная фабрика и кирпичный заводъ.
Отдѣленія и склады: въ Андижанѣ.
Измѣненія, происшедшія во все время дѣйствія Т-ва: не было.

---

664. Торгово-Промышленное Товарищество

Устиховъ, Муравьевъ и К° въ Москвѣ.

Правленіе: Москва, Ст. пл., Грузинскій пер., 4.

Основано въ 1911 г.

Капиталы: Основной 400.000 руб. — к.
Запасный нѣтъ руб. — к.
Погашенія нѣтъ руб. — к.

Нарицательная стоимость акцій или паевъ: 80 паевъ по 5.000 руб.
Операціонный годъ: съ 1 Сентября по 31 Августа.
Составъ Правленія: Директоры: С. И. Соколовъ, К. П. Устиновъ, Г. Г. Муравьевъ.
Дивидендъ за три послѣднихъ года: за 1911/12 г.—5%.
Составъ предпріятія: контора по продажѣ хлопка.
Отдѣленія и склады: въ Андижанѣ.
Измѣненія, происшедшія во все время дѣйствія Т-ва: не было.

---

665. Товарищество Муромской Льнопрядильной фабрики **Братья Суздальцевы.**

Правленіе: Муромъ, Владимірской губ.

Основано въ 1900 г.

Капиталы:

Основной	275.000	руб. — к.
Запасный	нѣтъ	руб. — к.
Погашенія	127.171	руб. 91 к.

Нарицательная стоимость акцій или паевъ: 275 паевъ по 1.000 руб.
Операціонный годъ: съ Пасхи по Пасху.
Составъ Правленія: Директоръ-Распорядитель: Василій Михайловичъ Кириловъ; Директоры: Кирилъ Михайловичъ Кириловъ и Николай Макаровичъ Емельяновъ.
Дивидендъ за три послѣднихъ года: не было.
Составъ предпріятія: льнопрядильная фабрика.
Отдѣленія и склады: нѣтъ.
Измѣненія, происшедшія во все время дѣйствія Т-ва: не было.

---

666. Русское Акціонерное Общество Химическихъ фабрикъ **„Шерихгъ“.**

Правленіе: Москва, Новогостиный Дворъ, 1.

Основано въ 1905 г.

Капиталы:

Основной	1.200.000	руб. — к.
Запасный	12.391	руб. 03 к.
Погашенія	285.309	руб. 61 к.

Нарицательная стоимость акцій или паевъ: 1.200 акцій по 1.000 руб.
Операціонный годъ: съ 1 Января по 31 Декабря.
Составъ Правленія: Предсѣдатель Правленія: Арнольдъ Маргграфъ; Замѣститель Предсѣдателя: Максиміанъ Рихтеръ; Уполномоченный Правленія: О. Ю. Антрикъ; Директоръ: И. А. Аренсъ.
Дивидендъ за три послѣднихъ года: не было.
Составъ предпріятія: химическія фабрики.
Отдѣленія и склады: нѣтъ.
Измѣненія, происшедшія во все время дѣйствія О-ва: основной капиталъ увеличенъ съ первоначальнаго 300.000 руб. до 1.200.000 руб.

---

667. Тихвинское паевое Товарищество для выдѣлки древесной массы.

Правленіе: С.-Петербургъ, Знаменская, 30.

Основано въ 1913 г.

Капиталы: Основной 200.000 руб. — к.
Запасный нѣтъ руб. — к.
Погашенія нѣтъ руб. — к.

Нарицательная стоимость акцій или паевъ: 200 паевъ по 1.000 руб.
Операціонный годъ: съ 1 Января до 1 Января.
Составъ Правленія: Директоры: А. М. Андреевъ, А. Д. Кононовъ и В. Ф. Воложбенскій.
Дивидендъ за три послѣднихъ года: за неокончаніемъ перваго операціоннаго года не выясненъ.
Составъ предпріятія: фабрика для выдѣлки древесной массы.
Отдѣленія и склады: нѣтъ.
Измѣненія, происшедшія во все время дѣйствія Т-ва: не было.

---

668. Общество Электрическаго Освѣщенія 1886 года.

Правленіе: С.-Петербургъ, уг. Гоголя, 14.

Основано въ 1887 г.

Капиталы: Основной 40.000.000 руб. — к.
Запасный 1.115.000 руб. — к.
Погашенія 4.506.126 руб. 66 к.

Нарицательная стоимость акцій или паевъ: 80.000 акцій по 500 руб.
Операціонный годъ: съ 1 Января по 31 Декабря.
Составъ Правленія: Предсѣдатель Правленія: Ѳедоръ Эдуардовичъ Плеске; Члены Правленія: Ю. Брейль, А. Виландъ, Э. Гейнеманъ, Германъ Осиповичъ Герцъ, Алексѣй Августовичъ Давидовъ, А. Кехлинъ, Э. Пригеръ, Г. фонъ-Симсонъ, К. Фельдманъ, К. Цандеръ, Германъ Федоровичъ Юнкеръ; Директоры: Александръ Карловичъ Арндъ, Генрихъ Генриховичъ Брюнигъ, Вальтеръ Августовичъ Блютгенъ, Эрнестъ Густавовичъ Буссе, Робертъ Эдуардовичъ Классонъ, Эдуардъ Рейнгольдовичъ Ульманъ; Товарищъ Директора: Рудольфъ Рудольфовичъ Руммель.
Дивидендъ за три послѣднихъ года: за 1910 г.—10% на прив., 7% на обыкн. акціи и 3½% на нов. обык. акц., за 1911 г.—10½% на прив. и 7½% на обыкн. акціи.
Составъ предпріятія: эксплоатація электрическаго освѣщенія въ С.-Петербургѣ, Москвѣ и Лодзи.
Отдѣленія и склады: въ С.-Петероургѣ, Москвѣ и Лодзи.
Измѣненія, происшедшія во все время дѣйствія О-ва: не было.

669. Товарищество

Харвской Льнопрядильной Мануфактуры Быв. Барона А. Л. Штиглица.

Правленіе: С.-Петербургъ, Внутри Гостинаго Двора, 52, 53 и 54.

Основано въ 1851 г.

Капиталы:
- **Основной** 2.700.000 руб. — к.
- **Запасный** 300.000 руб. — к.
- **Погашенія** нѣтъ руб. — к.

Нарицательная стоимость акцій или паевъ: 360 паевъ по 5.000 рублей и 3.600 паевъ по 250 руб.
Операціонный годъ: съ 1 Января до 31 Декабря.
Составъ Правленія: Предсѣдатель Правленія: К. А. Гротенъ; Вице-Предсѣдатель: П. Р. Пельтцеръ; Члены Правленія: Р. Н. Пельтцеръ, О. И. Коульсонъ и А. А. Шварцъ.
Дивидендъ за три послѣднихъ года: за 1910 г.—11% за 1911 г.—11%, за 1912 г.—11%.
Составъ предпріятія: льнопрядильная, ткацкая и джутовая мануфактура и и брезентная фабрика.
Отдѣленія и склады: нѣтъ.
Измѣненія, происшедшія во все время дѣйствія Т-ва: не было.

---

670. Товарищество

Спиртоочистительныхъ заводовъ.

Правленіе: С.-Петербургъ, Невскій, 43.

Основано въ 1876 г.

Капиталы:
- **Основной** 600.000 руб. — к.
- **Запасный** 90.695 руб. 03 к.
- **Погашенія** 990.752 руб. 75 к.

Нарицательная стоимость акцій или паевъ: 1.000 паевъ по 600 руб.
Операціонный годъ: съ 1 Іюля по 1 Іюля.
Составъ Правленія: Предсѣдатель Правленія: Баронъ Николай Егоровичъ Врангель; Члены Правленія: Левъ Яковлевичъ Можейко и Ричардъ Александровичъ фонъ-Пистолькорсъ.
Дивидендъ за три послѣднихъ года: за 1909/10 г.—7%, за 1910/11 г.—8%, за 1911/12 г.—7%.
Составъ предпріятія: заводы для очистки спирта.
Отдѣленія и склады: въ Курскѣ, Александровскѣ, Умани, Кѣльцахъ, Ревелѣ и на ст. Ромодань, Хар.-Ник. ж. дор.
Измѣненія, происшедшія во все время дѣйствія Т-ва: основной капиталъ уменьшенъ съ первоначальнаго 1.000.000 руб. до 600.000 руб.

671. Товарищество Мануфактуръ льняныхъ издѣлій Александръ Щербаковъ съ Сыновьями.

Правленіе: с. Кохма, Владимирской губ.

Основано въ 1896 г.

Капиталы: Основной 750.000 руб. — коп.
Запасный 28.142 руб. 87 коп.
Погашенія 463.135 руб. 66 коп.

Нарицательная стоимость акцій или паевъ: 250 паевъ по 3.000 руб.
Операціонный годъ: съ Пасхи по Пасху.
Составъ Правленія: Директоры: Иларіонъ Александровичъ Щербаковъ, Федоръ Александровичъ Щербаковъ и Николай Алексѣевичъ Рымаревъ Кандидатъ въ Директоры: Николай Иларіоновичъ Щербаковъ.
Дивидендъ за три послѣднихъ года: за 1910/11 г.—1,5%.
Составъ предпріятія: льнопрядильная и льноткацкая фабрики.
Отдѣленія и склады: въ Москвѣ.
Измѣненія, происшедшія во все время дѣйствія Т-ва: не было.

---

672. Нефтепромышленное и Паровое Общество „Григорія Герасимовича Тумаева Сыновья".

Правленіе: Баку, Старо-Полицейская, д. С. Г. Тумаева.

Основано въ 1911 г.

Капиталы: Основной 1.000.000 руб. — к.
Запасный 7.683 руб. 04 к.
Погашенія 186.178 руб. 13 к.

Нарицательная стоимость акцій или паевъ: 4.000 акцій по 250 руб.
Операціонный годъ: съ 1 Января по 31 Декабря.
Составъ Правленія: Директоръ-Распорядитель: Сергѣй Григорьевичъ Тумаевъ; Директоры: А. Г. Тумаевъ и И. Д. Адамовъ.
Дивидендъ за три послѣднихъ года: не было.
Составъ предпріятія: нефтяные промыслы.
Отдѣленія и склады: нѣтъ.
Измѣненія, происшедшія во все время дѣйствія О-ва: не было.

673. Товарищество

Большой Костромской Льняной Мануфактуры, Преемники Торговаго Дома П. и С. Бр. Третьяковы и В. Кохшихъ.

Правленіе: Москва.

Основано въ 1866 г.

Капиталы: Основной 2.400.000 руб. — к.
Запасный 960.000 руб. — к.
Погашенія 3.014.290 руб. 01 к.

Нарицательная стоимость акцій или паевъ: 360 паевъ по 5.000 руб. и 240 паевъ по 2.500 руб.
Операціонный годъ: съ Пасхи по Пасху.
Составъ Правленія: Директоры: В. Д. Коншинъ, С. Н. Третьяковъ, О. К. Олихова, А. Г. Третьякова.
Дивидендъ за три послѣднихъ года: за 1909/10 г.—6%, за 1910/11 г.—6%, за 1911/12 г.—8%.
Составъ предпріятія: льнопрядильныя фабрики.
Отдѣленія и склады: нѣтъ.
Измѣненія, происшедшія во все время дѣйствія Т-ва: не было.

---

674. Акціонерное Общество Химической фабрики

Фридр. Байеръ и К° въ Москвѣ.

Правленіе: г. Москва.

Основано въ 1912 г.

Капиталы: Основной 3.000.000 руб. — к.
Запасный нѣтъ руб. — к.
Погашенія нѣтъ руб. — к.

Нарицательная стоимость акцій или паевъ: 3.000 акцій по 1.000 руб.
Операціонный годъ: съ 1 Апрѣля по 1 Апрѣля.
Составъ Правленія: Директоры: Карлъ Дюсбергъ, Карлъ Крекелеръ, Рудольфъ Маннъ, Отто Деймеръ, Антонъ Кейтеръ и Вильгельмъ Левъ.
Дивидендъ за три послѣднихъ года: не было.
Составъ предпріятія: химическая фабрика.
Отдѣленія и склады: нѣтъ.
Измѣненія, происшедшія во все время дѣйствія О-ва: не было.

675. Русское Сельско-Хозяйственное Товарищество

Работникъ.

Правленіе: С.-Петербургъ, Мойка, 1—7.

Основано въ 1866 г.

Капиталы:

Основной	3.000.000	руб. — к.
Запасный	61.187	руб. 19 к.
Погашенія	нѣтъ	руб. — к.

Нарицательная стоимость акцій или паевъ: 30.000 паевъ по 100 руб.
Операціонный годъ: съ 1 Января по 1 Января.
Составъ Правленія: Предсѣдатель Правленія: А. П. Мещерскій; Члены Правленія: В. А. Лессингъ, Г. Ф. Чижевскій и К. Г. Шиндлеръ.
Дивидендъ за три послѣднихъ года: не было.
Составъ предпріятія: торговля земледѣльческими машинами и орудіями.
Отдѣленія и склады: въ С.-Петербургѣ, Москвѣ, Кіевѣ, Козловѣ, Ельцахъ, Самарѣ, Рязани, Омскѣ, Ново-Николаевскѣ, Каргатѣ, Бійскѣ, Барнаулѣ, Семипалатинскѣ и Красноярскѣ.
Измѣненія, происшедшія во все время дѣйствія Т-ва: основной капиталъ увеличенъ съ первоначальнаго 300.000 руб. до 3.000.000 руб.

---

676. Англійское Акціонерное Общество

Сѣверно-Кавказское Нефтепромышленное Общество съ огр. отв.

Правленіе: Лондонъ (Англія).

Отвѣтственное Агентство: Грозный, Терской обл.

Основано въ 1902 г.

Капиталы:

Основной	3.547.500	руб. — к.
Запасный	нѣтъ	руб. — к.
Погашенія	98.538	руб. 39 к.

Нарицательная стоимость акцій или паевъ: по 2 шиллинга.
Операціонный годъ: съ 18 Декабря по 17 Декабря (ст. ст.).
Составъ Правленія: Директоры: Францъ Алленъ, Ригинальдъ Поль Кару, Карлъ Стайль Кинкейдъ, Фридрихъ Стрэкеръ, Эдуардъ Систерсонъ, Джемсъ Дукаръ, Александръ Вильямъ Керли; Агентство въ Грозномъ: Членъ Правленія и Директоръ Распорядитель: Альбертъ Макъ-Гарвей; Отвѣтственный агентъ въ Россіи: Антонъ Люціановичъ Крайцевичъ.
Дивидендъ за три послѣднихъ года: не было.
Составъ предпріятія: нефтяные промыслы.
Отдѣленія и склады: нѣтъ.
Измѣненія, происшедшія во все время дѣйствія О-ва: основной капиталъ увеличенъ съ первоначальнаго 224.000 ф. ст. до 375.000 ф. ст.

677. Французское Нахимхое Общество Буровыхъ работъ.

Правленіе: Туръ (Франція).

Отвѣтственное Агентство: Баку, Старо-Полицейская, 14.

Основано въ 1905 г.

Капиталы:
- Основной 337.500 руб. — к.
- Запасный 1.539 руб. 26 к.
- Погашенія 106.963 руб. 42 к.

Нарицательная стоимость акцій или паевъ: 2.400 обыкнов. и 1.200 учр. акцій по 93 руб. 75 к.
Операціонный годъ: съ 18 Декабря по 17 Декабря (ст. ст.).
Составъ Правленія: Отвѣтственный Агентъ: Л. А. Пашалянъ.
Дивидендъ за три послѣднихъ года: не было.
Составъ предпріятія: производство буровыхъ работъ.
Отдѣленія и склады: нѣтъ.
Измѣненія, происшедшія во все время дѣйствія Т-ва: не было.

---

678. Товарищество Старококстахтиховскаго Свекло-сахарнаго и Рафинаднаго завода.

Правленіе: Шенстовка, Владимирской губ.

Основано въ 1899 г.

Капиталы:
- Основной . . . . . 500.000 руб. — к.
- Запасный . . . . . 39.072 руб. 23 к.
- Погашенія . . . . . 197.046 руб. 20 к.
- Пенсіонный . . . . . 3.326 руб. 83 к.
- Особо-Запасный . . 197.823 руб. 29 к.

Нарицательная стоимость акцій или паевъ: 500 паевъ по 1.000 руб.
Операціонный годъ: съ 1 Сентября до 1 Сентября.
Составъ Правленія: Директоръ-Распорядитель: В. М. Брокль; Директоры: Л. М. Брокль и К. В. Брокль.
Дивидендъ за три послѣднихъ года: 11,8%.
Составъ предпріятія: свекло-сахарные заводы.
Отдѣленія и склады: нѣтъ.
Измѣненія, происшедшія во все время дѣйствія О-ва: не было.

679. Россійское Нефтепромышленное Общество.

Правленіе: С.-Петербургъ, М. Посадская, 5.

Основано въ 1904 г.

Капиталы:
- **Основной** 2.000.000 руб. — к.
- **Запасный** 38.552 руб. 21 к.
- **Погашенія** 552.586 руб. 05 к.

Нарицательная стоимость акцій или паевъ: 8.000 акцій по 250 руб.
Операціонный годъ: съ 1 Января по 31 Декабря.
Составъ Правленія: Предсѣдатель Правленія: Бруно Антоновичъ Огулевичъ; Члены Правленія: Бруно Станиславовичъ Длужевскій, Николай Александровичъ Кудрявцевъ.
Дивидендъ за три послѣднихъ года: не было.
Составъ предпріятія: нефтяные промыслы и керосиновые заводы.
Отдѣленія и склады: нѣтъ.
Измѣненія, происшедшія во все время дѣйствія О-ва: не было.

---

680. Семеновско-Ивановское Горнопромышленное Общество для разработки Каменной Соли и Алебастра на Югѣ Россіи.

Правленіе: Постъ-Пшеничный, Южныхъ ж. д.

Основано въ 1898 г.

Капиталы:
- **Основной** 600.000 руб. — к.
- **Запасный** 40.460 руб. 89 к.
- **Погашенія** 358.034 руб. 34 к.

Нарицательная стоимость акцій или паевъ: 2.400 акцій по 250 руб.
Операціонный годъ: съ 1 Января по 1 Января.
Составъ Правленія: Директоръ-Распорядитель: Семенъ Деонисьевичъ Пшеничный; Директоры: Яковъ Ивановичъ Древицкій, Андрей Ивановичъ Маловъ; Кандидаты въ Директоры: Ксенія Михайловна Древицкая и Марія Семеновна Бердникова.
Дивидендъ за три послѣднихъ года: за 1909 г.—8,5%, за 1910 г.—6,5%, за 1911 г.—8,5%.
Составъ предпріятія: алебастровый заводъ и соляные рудники.
Отдѣленія и склады: въ Андижанѣ.
Измѣненія, происшедшія во все время дѣйствія О-ва: не было.

681. Русское Электрическое Общество

„Вестингаузъ".

Правленіе: Парижъ, ул. Берлинъ, 7.

Отвѣтственное Агентство: Москва, Мясницкій пр., д. Гуськова.

Основано въ 1906 г.

Капиталы: Основной 20.000.000 фр. Запасный нѣтъ фр. Погашенія нѣтъ фр.

Нарицательная стоимость акцій или паевъ: 80.000 акцій по 250 фр.
Операціонный годъ: съ 18 Декабря по 17 Декабря (ст. ст.).
Составъ Правленія: Предсѣдатель Правленія и Директоръ-Распорядитель: Р. В. Макъ-Картеръ; Директоры: В. Филиппсъ, А. Скэнсъ, Ф. Дрэкъ, П. Коттавскій; Отвѣтственный Агентъ: П. Л. Герхенъ.
Дивидендъ за три послѣднихъ года: не было.
Составъ предпріятія: электро-механическій заводъ.
Отдѣленія и склады: въ Москвѣ, С.-Петербургѣ, Варшавѣ, Екатеринославѣ и Юзовкѣ.
Измѣненія, происшедшія во все время дѣйствія О-ва: не было.

---

682. Нефтепромышленное и Торговое Акціонерное Общество

„Балаханы".

Правленіе: Баку, Маріинская, 3.

Основано въ 1913 г.

Капиталы: Основной 1.200.000 руб. — к. Запасный нѣтъ руб. — к. Погашенія нѣтъ руб. — к.

Нарицательная стоимость акцій или паевъ: 4.800 акцій по 250 руб.
Операціонный годъ: съ 1 Января по 1 Января.
Составъ Правленія: Директоры: Д. Г. Сергѣевъ, Т. Ф. Меликъ-Дадаевъ, М. И. Поповъ; Кандидаты въ Директоры: А. Д. Ананьевъ, Н. К. Аваковъ; Члены Ревизіонной Коммиссіи: А. Г. Авазовъ, А. М. Теръ-Акоповъ, И. Г. Алибековъ, Г. А. Меликъ-Дадаевъ и М. С. Хубларовъ.
Дивидендъ за три послѣднихъ года: не было.
Составъ предпріятія: нефтяные промыслы.
Отдѣленія и склады: нѣтъ.
Измѣненія, происшедшія во все время дѣйствія О-ва: не было.

---

683. Акціонерное Общество Ленточной Мануфактуры

С. Чаманскаго.

Правленіе: Лодзь, Пржеяздъ, 6.

Основано въ 1903 г.

Капиталы: Основной 400.000 руб. — к.
Запасный 12.541 руб. 27 к.
Погашенія 128.586 руб. 64 к.

Нарицательная стоимость акцій или паевъ: 800 акцій по 500 руб.
Операціонный годъ: съ 17 Іюня по 17 Іюня (ст. ст.).
Составъ Правленія: Директоры: Л. Розенбаумъ, Н. Чаманскій, І. Файнштейнъ, Э. Винаверъ и М. Чаманская; Кандидаты въ Директоры: И. Маргуліесъ и Ю. Чаманская.
Дивидендъ за три послѣднихъ года: за 1909/10 г.—$7^{1}/_{20}$%, за 1910/11 г.—7%, за 1911/12 г.—$3^{3}/_{40}$%.
Составъ предпріятія: механическая ткацкая, красильня и аппретура.
Отдѣленія и склады: нѣтъ.
Измѣненія, происшедшія во все время дѣйствія О-ва: не было.

---

684. Компанія

Ржежскаго Лѣсного Торга.

Правленіе: С.-Петербургъ, Галерная, 20.

Основано въ 1855 г.

Капиталы: Основной . . . . . 400.000 руб. — к.
Запасный . . . . . 4.000 руб. — к.
Погашенія . . . . . 48.704 руб. — к.
Запасный дивидендъ . . 195.071 руб. — к.

Нарицательная стоимость акцій или паевъ: 40 паевъ по 10.000 руб.
Операціонный годъ: съ 1 Января по 31 Декабря.
Составъ Правленія: Директоры: А. А. Кларкъ, А. Д. Макферсонъ и Ф. И. Гюбнеръ.
Дивидендъ за три послѣднихъ года: за 1909 г.—15%, за 1910 г.—20%, за 1911 г.—15%.
Составъ предпріятія: лѣсопильный заводъ.
Отдѣленія и склады: нѣтъ.
Измѣненія, происшедшія во все время дѣйствія Т-ва: не было.

685. Товарищество

„С.-Петербургская Техно-Химическая Лабораторія".

Правленіе: С.-Петербургъ, Лиговская, 123.

Основано въ 1897 г.

Капиталы:

Основной	350.000 руб. — к.
Запасный	1.920 руб. 63 к.
Погашенія	нѣтъ руб. — к.

Нарицательная стоимость акцій или паевъ: 1.400 паевъ по 250 руб.
Операціонный годъ: съ 1 Января по 1 Января.
Составъ Правленія: Директоръ-Распорядитель: Василій Васильевичъ Аурихъ; Директоры: Илья Рафаиловичъ Эліашевъ и Александръ Рафаиловичъ Эліашевъ.
Дивидендъ за три послѣднихъ года: не было.
Составъ предпріятія: техно-химическая лабораторія.
Отдѣленія и склады: нѣтъ.
Измѣненія, происшедшія во все время дѣйствія Т-ва: основной капиталъ увеличенъ съ первоначально 300.000 руб. до 350.000 руб.

---

686. Товарищество

Механическаго завода

В. Г. Столль и К°.

Правленіе: Воронежъ, Б. Садовая, с. д.

Основано въ 1896 г.

Капиталы:

Основной	3.000.000 руб. — к.
Запасный	162.490 руб. 84 к.
Погашенія	439.309 руб. 25 к.

Нарицательная стоимость акцій или паевъ: 30.000 паевъ по 100 руб.
Операціонный годъ: съ 1 Января по 1 Января.
Составъ Правленія: Предсѣдатель Правленія: Петръ Яковлевичъ Ростовцевъ; Директоры: Александръ Евсѣевичъ Малкинъ, Сергѣй Митрофановичъ Веретенниковъ.
Дивидендъ за три послѣднихъ года: за 1910 г.—12%, за 1911 г.—10%.
Составъ предпріятія: механическіе заводы.
Отдѣленія и склады: во многихъ городахъ Россійской Имперіи.
Измѣненія, происшедшія во все время дѣйствія Т-ва: нарицательная стоимость паевъ измѣнена съ 250 руб. на 100 руб.

---

687. Акціонерное Общество

Видзевской Бумажной Мануфактуры Прежде Гейнцель и Кунцеръ.

Правленіе: г. Лодзь.

Основано въ 1890 г.

Капиталы: Основной 6.000.000 руб. — к.
Запасный 467.547 руб. 97 к.
Погашенія 4.631.378 руб. 84 к.

Нарицательная стоимость акцій или паевъ: 24.000 акцій по 250 руб.
Операціонный годъ: съ 18 Декабря по 17 Декабря (ст. ст.).
Составъ Правленія: Директоры: Іосифъ Ивановичъ Танфани, М. И. Гольдфедеръ, Э. Ю. Танфани, А. М. Куницеръ и В. Р. Гаммершмидтъ.
Дивидендъ за три послѣднихъ года: за 1909 г.—8%, за 1910 г.—10%, за 1911 г.—7%.
Составъ предпріятія: прядильня, ткацкая, бѣлильная, отдѣлочная, красильная и набивная фабрики.
Отдѣленія и склады: нѣтъ.
Измѣненія, происшедшія во все время дѣйствія О-ва: основной капиталъ увеличенъ съ первоначальнаго 4.000.000 руб. до 6.000.000 руб.

---

688. Московскій Частный Коммерческій Банкъ.

Правленіе: Москва, Ильинка, д. Шелапутина.

Основано въ 1912 г.

Капиталы: Основной 5.000.000 руб. — к.
Запасный 53.191 руб. 85 к.
Погашенія нѣтъ руб. — к.

Нарицательная стоимость акцій или паевъ: 20.000 акцій по 250 руб.
Операціонный годъ: съ 1 Января по 1 Января.
Составъ Правленія: Предсѣдатель Правленія: Аркадій Ивановичъ Геннертъ; Члены Правленія: Северинъ Юліановичъ Гольдбергъ и Константинъ Ивановичъ Гучковъ.
Дивидендъ за три послѣднихъ года: за 1912 г.—8%.
Составъ предпріятія: банковыя операціи.
Отдѣленія и склады: нѣтъ.
Измѣненія, происшедшія во все время дѣйствія О-ва: не было.

---

689. Новое Анонимное Общество

Керамическихъ и огнеупорныхъ издѣлій во Владимировкѣ.

Правленіе: Брюссель.

Отвѣтственное Агентство: Нижнеднѣпровскъ, Екатеринославской губ.

Основано въ 1911 г.

Капиталы:

Основной	1.342.000 фр.
Запасный	нѣтъ фр.
Погашенія	нѣтъ фр.

Нарицательная стоимость акцій или паевъ: 2.403 привил. и 2.965 обыкнов. акцій по 250 фр. и 3.500 учр. паевъ безъ обозн. цѣны.
Операціонный годъ: съ 18 Декабря по 17 Декабря (ст. ст.).
Составъ Правленія: Отвѣтственный Агентъ: Гастонъ Эмильевичъ Камбье.
Дивидендъ за три послѣднихъ года: не было.
Составъ предпріятія: заводъ керамическихъ и огнеупорныхъ издѣлій.
Отдѣленія и склады: нѣтъ.
Измѣненія, происшедшія во все время дѣйствія О-ва: не было.

---

690. Товарищество

Малинской Писчебумажной фабрики.

Правленіе: м. Малинъ, Кіевской губ.

Основано въ 1873 г.

Капиталы:

Основной	1.000.000 руб. — к.
Запасный	102.092 руб. 14 к.
Погашенія	нѣтъ руб. — к.

Нарицательная стоимость акцій или паевъ: 1.000 паевъ по 1.000 руб.
Операціонный годъ: съ 1 Января по 1 Января.
Составъ Правленія: Директоры: М. А. Трахтенбергъ, В. В. Дабролюбовъ, В. Н. Горнштейнъ; Кандидаты въ Директоры: Ш. Н. Горнштейнъ и П. М. Трахтенбергъ.
Дивидендъ за три послѣднихъ года: за 1911 г.—15%, за 1912 г.—12%.
Составъ предпріятія: писчебумажная фабрика.
Отдѣленія и склады: нѣтъ.
Измѣненія, происшедшія во все время дѣйствія Т-ва: основной капиталъ увеличенъ съ первоначальнаго 250.000 руб. до 1.000.000 руб.

---

691. Акціонерное Общество Свекло-сахарнаго завода **Ополе Любельске.**

Правленіе: Пос. Ополе, Люблинской губ.

Основано въ 1908 г.

Капиталы:

Основной	550.000 руб.	— к.
Запасный	11.867 руб.	50 к.
Погашенія	87.561 руб.	95 к.

Нарицательная стоимость акцій или паевъ: 550 акцій по 1.000 руб.
Операціонный годъ: съ 19 Марта по 18 Марта (ст. ст.).
Составъ Правленія: Альфредъ Банковскій, Владиславъ Станкевичъ и Янъ Длужевскій.
Дивидендъ за три послѣднихъ года: за 1909/10 г.—4%, за 1910/11 г.—4%, за 1911/12 г.—4%.
Составъ предпріятія: свеклосахарный заводъ.
Отдѣленія и склады: нѣтъ.
Измѣненія, происшедшія во все время дѣйствія О-ва: не было.

---

692. Акціонерное Общество **„Строитель“.**

Правленіе: С.-Петербургъ, Каменноостровскій, 26.

Основано въ 1898 г.

Капиталы:

Основной	1.500.000 руб.	— к.
Запасный	104.126 руб.	43 к.
Погашенія	157.996 руб.	08 к.

Нарицательная стоимость акцій или паевъ: 15.000 акцій по 100 руб.
Операціонный годъ: съ 1 Января по 31 Декабря.
Составъ Правленія: Предсѣдатель Правленія: М. А. Варшавскій; Директоръ-Распорядитель: Г. А. Бернштейнъ; Члены Правленія: А. И. Свинцовъ, В. К. Келлеръ, Л. Л. Меусъ и Ф. де-Мерклинъ.
Дивидендъ за три послѣднихъ года: за 1910 г.—не было, за 1911 г.—9,8%, за 1912 г.—12%.
Составъ предпріятія: лѣсопильный заводъ и торговля строительнымъ матеріаломъ.
Отдѣленія и склады: нѣтъ.
Измѣненія, происшедшія во все время дѣйствія О-ва: получено разрѣшеніе на увеличеніе основного капитала до 4.500.000 руб.

---

693. Анонимное Общество

Химическихъ Продуктовъ и Маслобоенъ въ Одессѣ.

Правленіе: Брюссель.

Отвѣтственное Агентство: Одесса, Бугаевская, 58.

Основано въ 1896 г.

Капиталы: Основной 2.200.000 фр. — с.
Запасный 47.600 фр. — с.
Погашенія 435.276 фр. 82 с.

Нарицательная стоимость акцій или паевъ: 22.000 акцій по 100 фр.
Операціонный годъ: съ 19 Октября по 18 Октября (ст. ст.).
Составъ Правленія: Предсѣдатель Правленія: Ж. Л. де-ла-Фонтенъ; Члены Правленія: Ж. Андріе, А. Бродскій, Ж. Гензенгейнцъ и А. Лоньенъ.
Дивидендъ за три послѣднихъ года: за 1911/12 г.—5%.
Составъ предпріятія: химическій, уксусный заводы и маслобойни.
Отдѣленія и склады: нѣтъ.
Измѣненія, происшедшія во все время дѣйствія О-ва: нарицательная стоимость акцій измѣнена съ 250 фр. на 100 фр.

694. Общество

Донецкихъ Стекольныхъ и Химическихъ заводовъ въ Сантуриновкѣ.

Правленіе: Брюссель.

Отвѣтственное Агентство: Сантуриновка, Екатеринославской губ.

Основано въ 1896 г.

Капиталы: Основной 7.000.000 фр.
Запасный нѣтъ фр.
Погашенія нѣтъ фр.

Нарицательная стоимость акцій или паевъ: 70.000 акцій по 100 фр. и 2.000 учред. акцій безъ обозн. стоимости.
Операціонный годъ: съ 18 Іюня по 17 Іюня (ст. ст.).
Составъ Правленія. Предсѣдатель Правленія: Поль Ноблэ; Уполномоченный Правленія: Фернандъ Ламбортъ; Члены Правленія: Франсуа Россельсъ, Эрнестъ Афшенъ, Жозефъ Сизло, Жоржъ Деспрэ, Луи Ламбортъ; Отвѣтственный Агентъ и Директоръ-Распорядитель: Валентинъ Людвиговичъ Гомонъ.
Дивидендъ за три послѣднихъ года: за 1910/11 г.—15%, за 1911/12 г.—15%.
Составъ предпріятія: стекольные и химическіе заводы.
Отдѣленія и склады: нѣтъ.
Измѣненія, происшедшія во все время дѣйствія О-ва: не было.

695. Анонимное Общество

Владикавказскихъ Электрическихъ Трамваевъ и Освѣщенія.

Правленіе: Брюссель.

Отвѣтственное Агентство: въ Владикавказѣ.

Основано въ 1902 г.

Капиталы: Основной 1.600.000 фр. Запасный нѣтъ фр. Погашенія нѣтъ фр.

Нарицательная стоимость акцій или паевъ: 16.000 обыкнов. акцій по 100 фр. и 16.000 учр. безъ обознач. цѣны.
Операціонный годъ: съ 18 Декабря по 17 Декабря (ст. ст.).
Составъ Правленія: Отвѣтственный Агентъ: Шарль Лоранъ.
Дивидендъ за три послѣднихъ года: за 1910 г.—4%.
Составъ предпріятія: электрическіе трамваи и освѣщеніе въ г. Владикавказѣ.
Отдѣленія и склады: нѣтъ.
Измѣненія, происшедшія во все время дѣйствія О-ва: не было.

---

696. Товарищество Лѣсопильнаго завода

„Стелла Поларе".

Правленіе: г. Архангельскъ.

Основано въ 1903 г.

Капиталы: Основной 750.000 руб. — к. Запасный 28.780 руб. 74 к. Погашенія 218.574 руб. 15 к.

Нарицательная стоимость акцій или паевъ: 750 паевъ по 1.000 руб.
Операціонный годъ: съ 1 Ноября по 1 Ноября.
Составъ Правленія: Директоры: Мартинъ А. Ульсенъ, Д. Вальневъ и Р. К. Пецъ.
Дивидендъ за три послѣднихъ года: за 1909/10 г.—10%, за 1910/11 г.—7%.
Составъ предпріятія: лѣсопильный заводъ.
Отдѣленія и склады: нѣтъ.
Измѣненія, происшедшія во все время дѣйствія Т-ва: не было.

---

697. Товарищество

Узинскаго свекло-сахарнаго и рафинаднаго завода.

Правленіе: Кіевъ, Владимирская, 60.

Основано въ 1898 г.

Капиталы:

Основной	1.100.000	руб. — к.
Запасный	151.500	руб. — к.
Погашенія	450.315	руб. — к.

Нарицательная стоимость акцій или паевъ: 2.200 паевъ по 500 руб.
Операціонный годъ: съ 1 Марта по 1 Марта.
Составъ Правленія: Директоръ-Распорядитель: С. И. Здановскій, Директоры: С. Ф. Древновскій и П. Вертгеймъ.
Дивидендъ за три послѣднихъ года: за 1910 г.—6%, за 1911 г.—6%, за 1912 г.—6%.
Составъ предпріятія: свекло-сахарный заводъ.
Отдѣленія и склады: нѣтъ.
Измѣненія, происшедшія во все время дѣйствія Т-ва: не было.

---

698. Полтавскій Земельный Банкъ.

Правленіе: Полтава, Келенскій пр., с. д.

Основано въ 1872 г.

Капиталы:

Основной	7.600.000	руб. — к.
Запасный	7.606.255	руб. 89 к.
Погашенія	нѣтъ	руб. — к.
Резервный	323.997	руб. 23 к.
Особый резервн.	894.509	руб. 45 к.

Нарицательная стоимость акцій или паевъ: 38.000 акцій по 200 руб.
Операціонный годъ: съ 1 Января по 31 Декабря.
Составъ Правленія: Предсѣдатель Правленія: Сергѣй Степановичъ Хрулевъ; Члены Правленія: Александръ Федоровичъ Черненко, Григорій Петровичъ Сахновскій, Владиміръ Ивановичъ Булюбашъ и Сергѣй Константиновичъ Зеленскій.
Дивидендъ за три послѣднихъ года: за 1910 г.—18%, за 1911 г.—18%, за 1912 г.—18%.
Составъ предпріятія: банковыя операціи.
Отдѣленія и склады: нѣтъ.
Измѣненія, происшедшія во все время дѣйствія О-ва: не было.

699. Ферганское Нефте-и горнопромышленное Акціонерное Общество

„Чиміохъ“.

Правленіе: С.-Петербургъ, Екатерининскій каналъ, 6.

Основано въ 1905 г.

Капиталы:

Основной	2.338.400 руб.	— к.
Запасный	39.337 руб.	76 к.
Погашенія	590.806 руб.	56 к.

Нарицательная стоимость акцій или паевъ: 11.692 акцій по 200 руб.
Операціонный годъ: съ 1 Января по 1 Января.
Составъ Правленія: Директоръ-Распорядитель: А. Н. Ковалевскій; Предсѣдатель Правленія: П. П. Комовъ; Директоры: И. Н. Величко, и П. Ф. Першинъ; Кандидаты въ Директоры: Л. І. Мурозъ, А. И. Колосовскій и Н. И. Боровскій.
Дивидендъ за три послѣднихъ года: не было.
Составъ предпріятія: нефтяные промыслы и нефтепромышленный заводъ.
Отдѣленія и склады: нѣтъ.
Измѣненія, происшедшія во все время дѣйствія О-ва: не было.

---

700. Анонимное Общество

Луганскихъ Литейныхъ заводовъ.

Правленіе: Люттихъ.

Отвѣтственное Агентство: г. Луганскъ.

Основано въ 1898 г.

Капиталы:

Основной	750.000 руб.	— к.
Запасный	4.844 руб.	67 к.
Погашенія	106.539 руб.	11 к.

Нарицательная стоимость акцій или паевъ: 6.400 привил. акцій по 93 руб. 75 к. и 360 учред. акцій безъ обозначенія стоимости.
Операціонный годъ: съ 17 Апрѣля по 17 Апрѣля (ст. ст.).
Составъ Правленія: Предсѣдатель Правленія: П. Шмидтъ; Директоръ-Распорядитель: В. Г. Цылеръ; Вице-Предсѣдатель: Г. Карлье; Администраторы: Г. Дюкенъ, А. Кремеръ, Г. Девандръ, Э. Динефъ и М. Мажери.
Дивидендъ за три послѣднихъ года: за 1909/10 г.—5%, за 1910/12 г.—5% за 1911/12 г.—5%.
Составъ предпріятія: литейные заводы.
Отдѣленія и склады: нѣтъ.
Измѣненія, происшедшія во все время дѣйствія О-ва: не было.

---

701. Акціонерное Общество

Сибирская мѣдь.

Правленіе: С.-Петербургъ, Невскій, 44.

Основано въ 1911 г.

Капиталы:
- **Основной** 1.700.000 руб. — к.
- **Запасный** нѣтъ руб. — к.
- **Погашенія** нѣтъ руб. — к.

Нарицательная стоимость акцій или паевъ: 17.000 акцій по 100 руб.
Операціонный годъ: съ 1 Января по 1 Января.
Составъ Правленія: Члены Правленія: Николай Юліевичъ Старынкевичъ, Станиславъ Ивановичъ Литтауэръ, Леонъ Леоновичъ Грефферъ, Мануилъ Сергѣевичъ Маргулиесъ, Артуръ Карловичъ Хитонъ; Кандидаты въ Члены Правленія: Левъ Александровичъ Зиновьевъ и Василій Константиновичъ Хлѣбниковъ.
Дивидендъ за три послѣднихъ года: не было.
Составъ предпріятія: эксплоатація залежей мѣдныхъ рудъ.
Отдѣленія и склады: нѣтъ.
Измѣненія, происшедшія во все время дѣйствія О-ва: не было.

---

702. Акціонерное Общество
Бумажныхъ Мануфактуръ

Карла Шейблера.

Правленіе: г. Лодзь.

Основано въ 1881 г.

Капиталы:
- **Основной** 9.000.000 руб. — к.
- **Запасный** 2.743.674 руб. 87 к.
- **Погашенія** 16.712.471 руб. 38 к.

Нарицательная стоимость акцій или паевъ: 9.000 акцій по 1.000 руб.
Операціонный годъ: съ 18 Декабря по 18 Декабря (ст. ст.).
Составъ Правленія: Предсѣдатель Правленія: Карлъ Карловичъ Шейблеръ; Директоры: Э. Гербстъ, А. Моэсъ, Э. Шейблеръ, Р. Прибшъ; Кандидатъ въ Директоры: Л. Гербстъ.
Дивидендъ за три послѣднихъ года: за 1909 г.—8%, за 1910 г.—6%, за 1911 г.—4½%.
Составъ предпріятія: бумагопрядильныя, ткацкія и бѣлильно-красильно-набивныя фабрики.
Отдѣленія и склады: въ Лодзи, Варшавѣ, С.-Петербургѣ, Москвѣ, Харьковѣ, Ростовѣ на Дону и въ Персіи (Испагани).
Измѣненія, происшедшія во все время дѣйствія О-ва не было.

703. Московско-Донецкое Горнопромышленное Товарищество.

Правленіе: Харьковъ, Сумская, 68.

Основано въ 1910 г.

Капиталы: Основной . . . . . 300.000 руб. — к.
Запасный и резервный 1.497 руб. 66 к.
Погашенія . . . . . 5.990 руб. 62 к.

Нарицательная стоимость акцій или паевъ: 600 акцій по 500 руб.
Операціонный годъ: съ 1 Января до 1 Января.
Составъ Правленія: Директоръ: Александръ Ефимовичъ Ландсбергъ.
Дивидендъ за три послѣднихъ года: за 1911 г.—2,5%.
Составъ предпріятія: добыча и продажа антрацита.
Отдѣленія и склады: нѣтъ.
Измѣненія, происшедшія во все время дѣйствія Т-ва: не было.

---

704. Бельгійское Акціонерное Общество „Газъ и Электричество г. Казани въ Россіи".

Правленіе: Брюссель.

Отвѣтственное Агентство: въ Казани.

Основано въ 1900 г.

Капиталы: Основной . . . . 3.500.000 фр.
Запасный . . . . нѣтъ фр.
Погашенія . . . . нѣтъ фр.

Нарицательная стоимость акцій или паевъ: 35.000 акцій по 100 ф.р
Операціонный годъ: съ 18 Ноября по 18 Ноября (ст. ст.).
Составъ Правленія: Отвѣтственный Агентъ: Г. Л. Соколовскій.
Дивидендъ за три послѣднихъ года: за 1909/10 г.—6%.
Составъ предпріятія: производство газа и электричества.
Отдѣленія и склады: нѣтъ.
Измѣненія, происшедшія во все время дѣйствія О-ва: не было.

---

705. Французское Анонимное Общество

Пробочной Промышленности.

Правленіе: Въ Парижѣ.

Отвѣтственное Агентство: въ Одессѣ.

Основано въ 1902 г.

Капиталы:

Основной	185.185	руб. 19 к.
Запасный	61.929	руб. 63 к.
Погашенія	84.000	руб. — к.

Нарицательная стоимость акцій или паевъ: 2.000 акцій по 92,6 руб.
Операціонный годъ: съ 17 Декабря по 18 Декабря (ст. ст.).
Составъ Правленія: Члены Правленія: Николай Эдуардовичъ Арпсъ, Сергѣй Михайловичъ Гутникъ, Юліусъ Брукъ и Морицъ Шварцкопфъ; Отвѣтственный агентъ: Э. З. Оберле.
Дивидендъ за три послѣднихъ года: за 1909/10 г.—8%, за 1910/11 г.—8%, за 1911/12 г.—8%.
Составъ предпріятія: Пробочная фабрика.
Отдѣленія и склады: нѣтъ.
Измѣненія, происшедшія во все время дѣйствія О-ва: не было.

---

706. Московское Товарищество на паяхъ

„Удаловъ и Ипатьевъ."

Правленіе: Москва, Ильинка, Сред. Торг. Ряды, 62/131.

Основано въ 1910 г.

Капиталъ:

Основной	500.000	руб. — к.
Запасный	9.884	руб. 75 к.
Погашенія	2.980	руб. 68 к.

Нарицательная стоимость акцій или паевъ 500 паевъ по 1.000 руб.
Операціонный годъ: съ 1 Іюля по 30 Іюня.
Составъ Правленія: Предсѣдатель Правленія: Иванъ Ильичъ Вавиловъ; Директоры: Николай Яковлевичъ Удаловъ и Николай Александровичъ Ипатьевъ, Кандидатъ въ Директоры: Василій Петровичъ Власовъ.
Дивидендъ за три послѣднихъ года: за 1910/11 г.—не было; за 1911/12 г. —4%.
Составъ предпріятія: Мануфактурная торговля.
Отдѣленія и склады: въ Москвѣ и Ростовѣ на Дону.
Измѣненія, происшедшія во все время дѣйствія Т-ва: не было.

707. Нефтепромышленное и торговое Общество „Жахташевъ и К°“.

Правленіе: г. Баку.

Основано въ 1899 г.

Капиталы:
- **Основной** 11.000.000 руб. — к.
- **Запасный** 389.500 руб. — к.
- **Погашенія** 7.910.505 руб. 79 к.

Нарицательная стоимость акцій или паевъ: 44.000 акцій по 250 руб.
Операціонный годъ: съ 1 Января по 1 Января.
Составъ Правленія: Предсѣдатель Правленія: Л. А. Манташевъ; Члены Правленія: А. О. Гукасовъ, И. М. Шадиновъ, Г. С. Ліанозовъ, Бѣлозерскій и Н. Б. Глазбергъ.
Дивидендъ за три послѣднихъ года: за 1910 г.—не было, за 1911 г.— 6%.
Составъ предпріятія: Нефтяные промыслы.
Отдѣленія и склады: нѣтъ.
Измѣненія, происшедшія во все время дѣйствія О-ва: не было.

---

708. Гагринское Лѣсопромышленное Экспортное Общество.

Правленіе: С.-Петербургъ, Чернышевъ пер.,14.

Основано въ 1911 г.

Капиталы:
- **Основной** 5.000.000 руб. — к.
- **Запасный** нтѣъ руб. — к.
- **Погашенія** нѣтъ руб. — к.

Нарицательная стоимость акцій или паевъ: 50.000 акцій по 100 руб.
Операціонный годъ: съ 1 Января по 1 Января.
Составъ Правленія: Предсѣдатель Правленія онъ-же Директоръ-Распорядитель: Николай Николаевичъ Старкъ; Директоры: Иванъ Ивановичъ Гиппіусъ, Иванъ Дмитріевичъ Воршевъ; Кандидатъ въ Директоры: Василій Васильевичъ Никифоровъ.
Дивидендъ за три послѣднихъ года: не было.
Составъ предпріятія: лѣсопильный заводъ, лѣсная биржа и эксплоатація лѣсовъ.
Отдѣленія и склады: въ Гаграхъ.
Измѣненія, происшедшія во все время дѣйствія О-ва: не было.

---

709. Акціонерное Общество Рижскаго Химическаго Завода „Гловеръ".

Правленіе: Рига, Петербургское шоссе, 114.

Основано въ 1899 г.

Капиталы:		
	Основной	500.000 руб. — к,
	Запасный	нѣтъ руб. — к.
	Погашенія	294.671 руб. 93 к.

Нарицательная стоимость акцій или паевъ: 2.000 акцій по 250 руб.
Операціонный годъ: съ 1 Января по 1 Января.
Составъ Правленія: Директоры: П. Бернгольдтъ, А. фонъ-Бюнгнеръ. Е. Ф. Адамчевскій и М. Гусевъ.
Дивидендъ за три послѣднихъ года: не было.
Составъ предпріятія: Химическій заводъ.
Отдѣленія и склады: нѣтъ.
Измѣненія, происшедшія во все время дѣйствія О-ва: не было.

---

710. Торговое Товарищество Бр. Ф. и А. Шемшуринхыхъ.

Правленіе: Москва, Балчукъ, с. д.

Основано въ 1893 г.

Капиталы:		
	Основной	600.000 руб. — к.
	Запасный	130.000 руб. — к.
	Погашенія	22.300 руб. — к.
	Резервный	70.100 руб. — к.

Нарицательная стоимость акцій или паевъ: 600 паевъ по 1.000 руб.
Операціонный годъ: съ 1 Января по 1 Января.
Составъ Правленія: Предсѣдатель Правленія: А. Ф. Шемшуринъ; Директоры: Г. А. Шемшуринъ, И. Д. Пановъ, Н. Ф. Шемшуринъ; Кандидаты въ Директоры: И. Ф. Шемшуринъ и С. А. Шемшуринъ.
Дивидендъ за три послѣднихъ года: за 1910 г.—6%, за 1911 г.—6%, за 1912 г.—6%.
Составъ предпріятія: Торговля табачными, москательными, писчебумажными, парфюмерными и химическими товарами.
Отдѣленія и склады: въ Москвѣ и Нижнемъ-Новгородѣ.
Измѣненія, происшедшія во все время дѣйствія Т-ва: не было.

---

711. Акціонерное Общество

Телефонныхъ Сооруженій.

Правленіе: Москва, Мясницкая, 48/1.

Основано въ 1911 г.

Капиталы: Основной 500.000 руб. — к.
Запасный нѣтъ руб. — к.
Погашенія нѣтъ руб. — к.

Нарицательная стоимость акцій или паевъ: 2.000 акцій по 250 руб.
Операціонный годъ: съ 1 Января по 31 Декабря.
Составъ Правленія: Директоры: П. К. Жиро, А. А. Руперти, І. Л. Поляковъ, Б. Я. Гарденинъ и В. А. Поляковъ.
Дивидендъ за три послѣднихъ года: не было.
Составъ предпріятія: Телефонная фабрика.
Отдѣленія и склады: нѣтъ.
Измѣненія, происшедшія во все время дѣйствія О-ва: не было.

---

712. Анонимное Общество

Текстильной промышленности.

Правленіе: Въ Парижѣ.

Отвѣтственное Агентство: въ Ченстоховѣ.

Основано въ 1911 г.

Капиталы: Основной 18.000.000 фр. — с.
Запасный нѣтъ фр. — с.
Погашенія нѣтъ фр. — с.

Нарицательная стоимость акцій или паевъ: 36.000 акцій по 500 фр.
Операціонный годъ: съ 18 Декабря по 17 Декабря (ст. ст.).
Составъ Правленія: Предсѣдатель Правленія: Георгій Пельцеръ; Директоры: Иванъ Боннардель, Адольфъ Жаксонъ, Франсуа Руссель, Графъ де-Мотарель, Андрей Сейду и Павелъ Ванъ-Хугарденъ; Отвѣтственный агентъ: А. Е. Жаксонъ.
Дивидендъ за три послѣднихъ года: За 1911 г.—6%.
Составъ предпріятія: Фабрика суровой и крашеной камвольной пряжи и кожевенный заводъ.
Отдѣленія и склады: въ Ченстоховѣ.
Измѣненія, происшедшія во все время дѣйствія О-ва: не было.

---

713. Южно-Русское Общество Торговли Аптекарскими Товарами.

Правленіе: Кіевъ, Безаковская, 16.

Основано въ 1881 г.

Капиталы:

Основной	710.000 руб. — к.
Запасный	250.000 руб. — к.
Погашенія	291.044 руб. — к.

Нарицательная стоимость акцій или паевъ: 2.840 акцій по 250 руб.
Операціонный годъ: съ 1 Января по 1 Января.
Составъ Правленія: Директоръ-Распорядитель: Антонъ Августовичъ Червинскій; Директоры: Августъ Сиверіновичъ Червинскій и Адольфъ Адольфовичъ Марцинчикъ; Управляющій дѣлами Общества: Люціанъ Францовичъ Бурелтынскій.
Дивидендъ за три послѣднихъ года: за 1908/9 г.—10%, за 1909/10 г.—9%, за 1910/11 г.—10%.
Составъ предпріятія: Химическій заводъ и лабораторіи: фармацевтическая, косметическая и галеновыхъ препаратовъ.
Отдѣленія и склады: въ Екатеринославлѣ и Кіевѣ.
Измѣненія, происшедшія во все время дѣйствія О-ва: не было.

---

714. Товарищество Даниловской Камвольной Прядильни.

Правленіе: Москва, Даниловка, Серпуховское шоссе.

Основано въ 1884 г.

Капиталы:

Основной	500.000 руб. — к.
Запасный	166.666 руб. 67 к.
Погашенія	1.661.256 руб. 18 к.

Нарицательная стоимость акцій или паевъ: 100 паевъ по 5.000 руб.
Операціонный годъ: съ Пасхи по Пасху.
Составъ Правленія: Директоры: Сергѣй Ивановичъ Четвериковъ, Владиміръ Сергѣевичъ Алексѣевъ и Василій Николаевичъ Чеботаревъ.
Дивидендъ за три послѣднихъ года: за 1909/10 г.—20%, за 1910/11 г.—15%, за 1911/12 г.—7%.
Составъ предпріятія: Чесальная и прядильная фабрики.
Отдѣленія и склады: нѣтъ.
Измѣненія, происшедшія во все время дѣйствія Т-ва: не было.

---

715. Товарищество пароходства по Каспійскому морю и рѣкамъ Волгѣ, Окѣ, Камѣ и ихъ притокамъ и торговля нефтяными продуктами „Братья Меркульевы“.

Правленіе: г. Астрахань.

Основано въ 1888 г.

Капиталы:

Основной	400.000	руб. — к.
Запасный	2.348	руб. 25 к.
Погашенія	982.174	руб. 42 к.

Нарицательная стоимость акцій или паевъ: 80 паевъ по 5.000 руб.
Операціонный годъ: съ 1 Января по 1 Января.
Составъ Правленія: Предсѣдатель Правленія: И. Меркульевъ; Члены Правленія: А. И. Меркульевъ, К. И. Меркульевъ.
Дивидендъ за три послѣднихъ года: не было.
Составъ предпріятія: грузовое пароходство по Каспійскому морю и р. Волгѣ и ея притокамъ; перевозка нефтяныхъ продуктовъ и торговля ими.
Отдѣленія и склады: нѣтъ.
Измѣненія, происшедшія во все время дѣйствія Т-ва: не было.

---

716. Товарищество Русско-Французскихъ Заводовъ Резиноваго Гуттаперчеваго и Телеграфнаго производствъ „Проводникъ“

Правленіе: Рига, Вторая Выгонная Дамба, 29.

Основано въ 1888 г.

Капиталы:

Основной	12.000.000	руб. — к.
Запасный	8.919.019	руб. 29 к.
Погашенія	6.191.798	руб. — к.

Нарицательная стоимость акцій или паевъ: 120.000 паевъ по 100 руб.
Операціонный годъ: съ 1 Ярваря по 1 Января.
Составъ Правленія: Предсѣдатель Правленія: Веніаминъ Владимировичъ Виттенбергъ; Члены Правленія: Евгеній Федоровичъ Линденбергъ, Александръ Яковлевичъ Корстъ, Готлибъ Александровичъ Крегеръ, Эмиль Петровичъ Марковскій.
Дивидендъ за три послѣднихъ года: за 1909 г.—12%, за 1910 г.—12%, за 1911 г.—12%.
Составъ предпріятія: заводы резиноваго, гуттаперчеваго и телеграфнаго производствъ.
Отдѣленія и склады: во многихъ городахъ Россійской Имперіи.
Измѣненія, происшедшія во все время дѣйствія Т-ва: не было.

---

717. Сокольническое Пивоваренное Товарищество на паяхъ.

Правленіе: Москва, Сокольничье шоссе, 19.

Основано въ 1912 г.

Капиталы: Основной 504.000 руб. — к.
Запасный нѣтъ руб. — к.
Погашенія нѣтъ руб. — к.

Нарицательная стоимость акцій или паевъ: 504 пая по 1.000 руб.
Операціонный годъ: съ 1 Января по 31 Декабря.
Составъ Правленія: Директоръ-Распорядитель: Иванъ Андреевичъ Рихтеръ; Члены Правленія: Анатолій Степановичъ Ромашевъ и Леопольдъ Натанъ.
Дивидендъ за три послѣднихъ года: за неокончаніемъ перваго операціоннаго года не выясненъ.
Составъ предпріятія: пивоваренный заводъ.
Отдѣленія и склады: нѣтъ.
Измѣненія, происшедшія во все время дѣйствія Т-ва: не было.

---

718. Южно-Русское Товарищество Пеньковой и Канатной Промышленности.

Правленіе: Харьковъ, Павловская пл., д. Стр. Общ. Россія.

Основано въ 1895 г.

Капиталы: Основной 3.000.000 руб. — к.
Запасный 23.981 руб. 65 к.
Погашенія 611.063 руб. 46 к.

Нарицательная стоимость акцій или паевъ: 30.000 паевъ по 100 руб.
Операціонный годъ: съ 1 Января по 31 Декабря.
Составъ Правленія: Предсѣдатель Правленія: Францъ Александровичъ Фалькъ; Директоры: Иванъ Егоровичъ Трескинъ и Юлій Степановичъ Рамсейеръ.
Дивидендъ за три послѣднихъ года: не было.
Составъ предпріятія: Канатная фабрика.
Отдѣленія и склады: нѣтъ.
Измѣненія, происшедшія во все время дѣйствія Т-ва: Основной капиталъ увеличенъ съ первоначальнаго 900.000 руб. до 3.000.000 руб.

---

719. Нефтепромышленное Общество „Чаркехъ“ въ Москвѣ.

Правленіе: Москва, Мало-Златоустовскій пер., 8.

Основано въ 1910 г.

Капиталы:

Основной	5.000.000	руб. — к.
Запасный	нѣтъ	руб. — к.
Погашенія	нѣтъ	руб. — к.

Нарицательная стоимость акцій или паевъ: 50.000 акцій по 100 руб.
Операціонный годъ: съ 1 Января по 1 Января.
Составъ Правленія: Предсѣдатель Правленія: Павелъ Никаноровичъ Дербеневъ; Директоры: Сергѣй Павловичъ Дербеневъ, Никаноръ Ивановичъ Дербеневъ, Викторинъ Яковлевичъ Бурдаковъ и Николай Федоровичъ Шмидтъ.
Дивидендъ за три послѣднихъ года: не было.
Составъ предпріятія: Участки нефтеносной земли.
Отдѣленія и склады: нѣтъ.
Измѣненія, происшедшія во все время дѣйствія О-ва: не было.

---

720. Одесское Общество Искусственныхъ Минеральныхъ водъ.

Правленіе: Одесса, Дирибасовская ул., 5.

Основано въ 1829 г.

Капиталы:

Основной	162.000	руб. — к.
Запасный	6.007	руб. 70 к.
Погашенія	19.257	руб. 05 к.

Нарицательная стоимость акцій или паевъ: 648 акцій по 250 руб.
Операціонный годъ: съ 1 Января по 31 Декабря.
Составъ Правленія: Директоры: Н. И. Кеферъ, О. К. Вальтеръ, К. И. Эрисманъ и Э. К. Заль.
Дивидендъ за три послѣднихъ года: за 1911 г.—6%, за 1912 г.—8%.
Составъ предпріятія: Заводъ искусственныхъ минеральныхъ водъ.
Отдѣленія и склады: нѣтъ.
Измѣненія, происшедшія во все время дѣйствія О-ва: не было.

---

721. Акціонерное Общество

„Русскій Провидаксъ“ въ Маріуполѣ.

Правленіе: С.-Петербургъ, Б. Конюшенная, 27.

Основано въ 1898 г.

Капиталы: Основной 14.622.375 руб. — к.
Запасный 18.949 руб. — к.
Погашенія 2.250.000 руб. — к.

Нарицательная стоимость акцій или паевъ: по 200, 500 фр. и безъ цѣны.
Операціонный годъ: съ 18 Іюня по 17 Іюня.
Составъ Правленія: Предсѣдатель Правленія: г. Делянъ; Товарищъ Предсѣдателя: г. Дарси; Члены Правленія: графъ де Тервъ, Верунгъ, Ліонъ, Омберъ, Генэнъ и Зіанъ.
Дивидендъ за три послѣднихъ года: за 1910/11г.—0,9%, за 1911/12 г.—7%.
Составъ предпріятія: металлургическій заводъ, каменноугольныя копи и желѣзные рудники.
Отдѣленія и склады: нѣтъ.
Измѣненія, происшедшія во все время дѣйствія О-ва: не было.

---

722. Акціонерное Общество

Сумскіе машиностроительные заводы.

Правленіе: въ Жилли (Бельгія).

Отвѣтственное Агентство: въ г. Сумы, Харьковской губ.

Основано въ 1896 г.

Капиталы: Основной 721.875 руб. — к.
Запасный 15.498 руб. 71 к.
Погашенія 242.595 руб. 73 к.

Нарицательная стоимость акцій или паевъ: 250 фр.
Операціонный годъ: съ 18 Октября по 17 Октября (ст. ст.).
Составъ Правленія: Уполномоченный Правленія: К. Спрингеръ; Члены Правленія: П. И. Харитоненко, И. А. Асмоловъ, И. Н. Лещинскій, Г. Дебошъ, Г. Делепинъ и К. Терлинденъ; Отвѣтственный агентъ: А. О. Бероумскій.
Дивидендъ за три послѣднихъ года: не было.
Составъ предпріятія: металлургическіе заводы.
Отдѣленія и склады: нѣтъ
Измѣненія, происшедшія во все время дѣйствія О-ва: не было.

---

723. Таганрогское Металлургическое Общество.

Правленіе: С.-Петербургъ, Невскій, 82.

Основано въ 1896 г.

Капиталы: Основной 21.000.000 руб. — к.
Запасный 869.748 руб. 41 к.
Погашенія 3.638.147 руб. 34 к.

Нарицательная стоимость акцій или паевъ: 140.000 акцій по 150 руб.
Операціонный годъ: съ 1 Января по 31 Декабря.
Составъ Правленія: Предсѣдатель Правленія: Л. К. Гноинскій, Вице-Предсѣдатель: Г. Г. Дюкенъ, Директоры: Графъ Павелъ де-Гемптинъ. Е. Дюпассеръ, Б. А. Каменка, Ж. Нагельмакерсъ, А. А. Невъ, Л. М. Рансело, Л. Г. Тразенстеръ. Кандидаты въ Директоры: А. Я. Фельдманъ, С. А. Эрдели.
Дивидендъ за три послѣднихъ года: за 1909 г.—5%, за 1910—$6\frac{1}{4}$%, за 1911 г. 7%.
Составъ предпріятія: Металлургическій заводъ, каменноугольныя копи и желѣзные рудники.
Отдѣленія и склады: нѣтъ.
Измѣненія, происшедшія во все время дѣйствія О-ва: Основной капиталъ увеличенъ съ первоначальнаго 12.499.800 руб. до 21.000.000 руб.

---

724. Акціонерное Общество

Южно-Русскаго пороховаго завода для выдѣлки и продажи пороха и другихъ взрывчатыхъ веществъ.

Правленіе: Въ Кіевѣ.

Основано въ 1902 г

Капиталы: Основной 400.000 руб. — к.
Запасный 4.981 руб. 23 к.
Погашенія 21.918 руб. 54 к.

Нарицательная стоимость акцій или паевъ: 1.700 акцій по 250 руб.
Операціонный годъ: съ 1 Января по 1 Января.
Составъ Правленія: Предсѣдатель Правленія: М. С. Бродскій; Директоръ Распорядитель: Г. М. Зеленскій; Директоры: А. Э. Страусъ, О. Э. Страусъ, А. С. Брейтманъ.
Дивидендъ за три послѣднихъ года: за 1910 г.—3%, за 1911 г.—4% и за 1912 г.—3,6%.
Составъ предпріятія: Пороховой заводъ, селитроварня, солеварня.
Отдѣленія и склады: въ Москвѣ.
Измѣненія, происшедшія во все время дѣйствія О-ва не было.

---

725. Товарищество

Старо-Синявскаго Сахарнаго Завода.

Правленіе: М. Старая-Синява, Подольской губ.

Основано въ 1875 г.

Капиталы: Основной 600.000 руб. — к.
Запасный 15.812 руб. 87 к.
Погашенія 611.715 руб. 73 к.

Нарицательная стоимость акцій или паевъ: 600 паевъ по 1.000 руб.
Операціонный годъ: съ 1 Іюля по 1 Іюля.
Составъ Правленія: Директоръ-Распорядитель: Іосифъ Мечиславовичъ Тржецякъ; Директоры: Графъ Леонъ Мечиславовичъ Ледоховскій, Францъ-Бонавентура Станиславовичъ Дорожинскій; Кандидаты въ Директоры: Ромуальдъ Осиповичъ Сокульскій, Графъ Болеславъ Львовичъ Ходкевичъ.
Дивидендъ за три послѣднихъ года: за 1909/10 г.—16½%, за 1910/11 г.—16½%, за 1911/12—не было.
Составъ предпріятія: свеклосахарный заводъ.
Отдѣленія и склады: нѣтъ.
Измѣненія, происшедшія во все время дѣйствія Т-ва: Основной капиталъ увеличенъ съ первоначальнаго 300.000 руб. до 600.000 руб.

---

726. Анонимное Общество

Коккo-Желѣзныхъ Дорогъ (Сѣти трамваевъ) въ г. Казани.

Правленіе: въ Брюсселѣ.

Отвѣтственное Агентство: въ Одессѣ.

Основано въ 1894 г.

Капиталы: Основной . . . 3.900.000 фр. — с.
Запасный . . 29.867 фр. 51 с.
Погашенія . . 869.219 фр. 25 с.

Нарицательная стоимость акцій или паевъ: 15.600 акцій по 250 фр.
Операціонный годъ: съ 18 Декабря по 18 Декабря (ст. ст.).
Составъ Правленія: Предсѣдатель Правленія: А. Ле-Бренъ. Члены Правленія: М. Анспаръ, Гоффине, Ламбо и И. Лихачевъ. Отвѣтственный агентъ: Р. Э. Легоде.
Дивидендъ за три послѣднихъ года: за 1910 г.—1,2%, за 1911 г.—2,4%.
Составъ предпріятія: Эксплоатація трамвайныхъ линій съ электрической тягой.
Отдѣленія и склады: нѣтъ.
Измѣненія, происшедшія во все время дѣйствія О-ва: Основной капиталъ увеличенъ съ первоначальнаго 2.100.000 фр. до 3.900.000 фр.

---

727. Анонимное Общество

Для Эксплоатаціи и изысканій.

Отвѣтственное Агентство: Атаки, Бессарабской губ.

Основано въ 1910 г.

Капиталы: Основной 1.400.000 фр. — с.
Запасный нѣтъ фр. — с.
Погашенія нѣтъ фр. — с.

Нарицательная стоимость акцій или паевъ: 2.800 акцій по 500 фр.
Операціонный годъ: съ 17 Іюня по 17 Іюня (ст. ст.).
Составъ Правленія: Отвѣтственный Агентъ для Россіи: Э Г. Гильбигъ.
Дивидендъ за три послѣднихъ года: не было.
Составъ предпріятія: Химическіе продукты, суперфосфатъ и фосфоритныя копи.
Отдѣленія и склады: нѣтъ.
Измѣненія, происшедшія во все время дѣйствія О-ва: не было.

---

728. Товарищество

М. А. Шустрова.

Правленіе: Москва, Кожевники, с. д.

Учреждена Администрація.

Основано въ 1903 г.

Капиталы: Основной 400.000 руб. — к.
Запасный 15.868 руб. — к.
Погашенія 174.568 руб. 56 к.

Нарицательная стоимость акцій или паевъ: 800 паевъ по 500 руб.
Операціонный годъ: съ Пасхи до Пасхи.
Составъ Правленія: Администраторы: В. В. Бузинъ, А. М. Шустровъ, М. Н. Федоровъ, А. Р. Пельтцеръ и А. С. Хатунцевъ.
Дивидендъ за три послѣднихъ года: за 1909/10 г.—2%, за 1910/11 г.—5%.
Составъ предпріятія: Красильно-аппретурная фабрика и военно-аммуничныя мастерскія.
Отдѣленія и склады: въ Москвѣ и Нижегородской ярмаркѣ.
Измѣненія, происшедшія во все время дѣйствія Т-ва: Учреждена администрація.

---

729. Анонимное Общество

Прядилекъ Кококкаго Отброса въ Россіи.

Правленіе: въ Ліонѣ (Франція).

Отвѣтственное Агентство: Москва, Вятская ул., 27.

Основано въ 1899 г.

Капиталы:
- Основной . . . . . 5.000.000 фр. — с.
- Запасный . . . . . 500.000 фр. — с.
- Погашенія . . . . . 4.088.316 фр. 75 с.
- Фондъ непред. расход. 1.000.000 фр. — с.

Нарицательная стоимость акцій или паевъ: 5.000 акцій по 1.000 фр.
Операціонный годъ: съ 19 Декабря по 18 Декабря (ст. ст.).
Составъ Правленія: Отвѣтственный Агентъ: Луи Оксъ.
Дивидендъ за три послѣднихъ года: за 1909 г.—17%, за 1910 г.—18%, за 1911 г.—20%.
Составъ предпріятія: фабрика для переработки коконныхъ отбросовъ и шелковыхъ оческовъ.
Отдѣленія и склады: нѣтъ.
Измѣненія, происшедшія во все время дѣйствія О-ва: не было.

---

730. Общество

Черноморскаго Цементнаго Производства.

Правленіе: Ревель, Брокусовая гора, 14.

Основано въ 1882 г.

Капиталы:
- Основной 3.500.000 руб. — к.
- Запасный 544.964 руб. 15 к.
- Погашенія 1.079.145 руб. 65 к.

Нарицательная стоимость акцій или паевъ: 17.500 акцій по 200 руб.
Операціонный годъ: съ 1 Января по 1 Января.
Составъ Правленія: Предсѣдатель: М. Э. Бонштедтъ; Директоры: Ф. Е. Енакіевъ, Г. Ю. Витте; Кандидаты въ Директоры: Э. Ю. Дегіо и К. Г. Кохъ.
Дивидендъ за три послѣднихъ года: за 1909 г.—8%, за 1910 г.—12%, за 1911 г.—18%.
Составъ предпріятія: Цементная фабрика
Отдѣленія и склады: нѣтъ.
Измѣненія, происшедшія во все время дѣйствія О-ва: не было.

---

731. Товарищество

Одесскаго Пивоваренхаго завода, быв. Сахцехбахера.

Правленіе: Одесса, Малофонтанская дорога, с. д.

Основано въ 1896 г.

Капиталы: Основной 496.000 руб. — к.
Запасный 61.651 руб. — к.
Погашенія 276.321 руб. 46 к.

Нарицательная стоимость акцій или паевъ: 3.200 паевъ по 155 руб.
Операціонный годъ: съ 1 Октября по 1 Октября.
Составъ Правленія: Предсѣдатель Правленія: Самуилъ Семеновичъ Мангуби; Члены Правленія: Левъ Александровичъ Стифель и Карлъ Готгильфовичъ Лейхсенрингъ.
Дивидендъ за три послѣднихъ года: за 1909/10 г.—4.8%, за 1910/11 г.—8,6%, за 1911/12 г.—10%.
Составъ предпріятія: пивоваренный заводъ.
Отдѣленія и склады: нѣтъ.
Измѣненія, происшедшія во все время дѣйствія Т-ва: не было.

---

732. Акціонерное Общество

Подольскихъ Гранитныхъ Ломокъ и мастерскихъ Гранитныхъ издѣлій.

Правленіе: Гнивань, Подольской губ.

Основано въ 1912 г.

Капиталы: Основной . . . . . 200.000 руб. — к.
Запасный . . . . . нѣтъ руб. — к.
Погашенія . . . . . 10.152 руб. 47 к.

Нарицательная стоимость акцій или паевъ: 200 акцій по 1.000 руб.
Операціонный годъ: съ 1 Января по 1 Января.
Составъ Правленія: Директоръ-Распорядитель: Францъ Іосифовичъ Ярошинскій; Директоры: Игнатій Станиславовичъ Щеніовскій и Владиславъ Іосифовичъ Ярошинскій.
Дивидендъ за три послѣднихъ года: не было.
Составъ предпріятія: гранитныя ломки и мастерскія гранитныхъ издѣлій.
Отдѣленія и склады: нѣтъ.
Измѣненія, происшедшія во все время дѣйствія О-ва: не было.

---

733. Акціонерное Общество
И. Шелехговскій и К°.

Правленіе: въ Батумѣ.

Основано въ 1912 г.

Капиталы: Основной 225.000 руб. — к. Запасный нѣтъ руб. — к. Погашенія нѣтъ руб. — к.

Нарицательная стоимость акцій или паевъ: 2.250 акцій по 100 руб.
Операціонный годъ: съ 1 Января по 1 Января.
Составъ Правленія: Предсѣдатель Правленія: Б. М. Юркевичъ; Члены Правленія: В. Г. Каплanъ, С. З. Дунинъ.
Дивидендъ за три послѣднихъ года: за неокончаніемъ перваго операціоннаго года еще не выясненъ.
Составъ предпріятія: Цинковальный заводъ.
Отдѣленія и склады: нѣтъ.
Измѣненія, происшедшія во все время дѣйствія О-ва: не было.

---

734. Чатжихское Нефтепромышленное Общество.

Правленіе: въ Лондонѣ.

Отвѣтственное Агентство: въ С.-Петербургѣ, Калашниковскій пер., 2.

Основано въ 1902 г.

Капиталы: Основной 351.000 ф. с. Запасный нѣтъ ф. с. Погашенія нѣтъ ф. с.

Нарицательная стоимость акцій или паевъ: по 1 ф. с.
Операціонный годъ: съ 18 Декабря по 18 Декабря (ст. ст.).
Составъ Правленія: Предсѣдатель Правленія: А. Федерстонъ; Директоръ-Распорядитель: Д. М. Митцакисъ; Директоръ: В. Г. Буркъ; Отвѣтственный Агентъ: К. И. Павловъ.
Дивидендъ за три послѣднихъ года: не было.
Составъ предпріятія: нетфяные промыслы.
Отдѣленія и склады: нѣтъ.
Измѣненія, происшедшія во все время дѣйствія О-ва: не было

735. Товарищество
Льнопрядильныхъ и полотняной фабрикъ
коммерціи совѣтника

Василія Федоровича Демидова.

Правленіе г. Вязники, Владимірской губ.

Основано въ 1884 г.

Капиталы: Основной 3.000.000 руб. — к.
Запасный 385.311 руб. 14 к.
Погашенія 1.944.589 руб. 70 к.

Нарицательная стоимость акцій или паевъ: 600 паевъ по 5.000 руб.
Операціонный годъ: съ 1 Мая по 1 Мая.
Составъ Правленія: Директоры: Ал. В. Демидовъ, Н. В. Демидовъ, А. П. Коноваловъ: Кандидатъ въ директоры: Ан. В. Демидовъ.
Дивидендъ за три послѣднихъ года: за 1909/10 г.—5 1/20/0, за 1910/11—9 1/20/0 и за 1911/12 г.—10 1/20/0.
Составъ предпріятія: Льнопряцильная фабрика, льноткацкая фабрика, отбѣльное и красильное заведеніе, лѣсное хозяйство въ собственныхъ дачахъ.
Отдѣленія и склады: нѣтъ.
Измѣненія, происшедшія во все время дѣйствія Т-ва: не было.

---

736. Фабрично-торговое Товарищество

А. Н. Абрикосова Сыновей.

Правленіе: Москва, Красносельская, с. д.

Основано въ 1880 г.

Капиталы: Основной, Запасный, Погашенія — по дѣламъ Товарищества А. И. Абрикосова Сыновей была учреждена Администрація въ 1907 году.

Нарицательная стоимость акцій или паевъ: 1.000 паевъпо 1.000 руб.
Операціонный годъ: съ 1 Іюня по 1 Іюня.
Составъ Правленія: К. Я. Гретеръ, Б. Б. Гоппе, М. В. Сабашниковъ, С. Н. Абрикосовъ, Н. П. Петровъ и Н. М. Абрикрсовъ.
Дивидендъ за три послѣднихъ года: не было.
Составъ предпріятія: фабрики шоколада, конфектъ и печеній.
Отдѣленія и склады: въ С.-Петербургѣ, Москвѣ (2 кондитерскія фабрики). и Симферополѣ (1 кондитерскаая фабрика).
Измѣненія, происшедшія во все время дѣйствія Т-ва: Учреждена администрація.

---

737. Акціонерное Общество

Варшавскихъ болтовыхъ и проволочныхъ заводовъ

(бывшіе заводы М. Воляновскаго).

Правленіе: г. Брюссель.

Отвѣтственное Агентство: въ Варшавѣ.

Основано въ 1900 г.

Капиталы: Основной 1.650.000 фр. Запасный нѣтъ фр. Погашенія нѣтъ фр.

Нарицательная стоимость акцій или паевъ: 11.000 акцій—по 150 фр. и 11.000 учред. паевъ безъ обозначенія цѣны.
Операціонный годъ: съ 18 Октября по 18 Октября (ст. ст.).
Составъ Правленія: Предсѣдатель Правленія: Бальде; Директоръ-Распорядитель: Г. М. Воляновскій; Члены Правленія: А. Перетъ, Э. Барсонъ и Г. В. Конъ; Отвѣтственный агентъ: Б. А. Хоронжи.
Дивидендъ за три послѣднихъ года: не было.
Составъ предпріятія: заводы: проволочный, гвоздильный, болтовой, цѣпной и кровельнаго толя.
Отдѣленія и склады: нѣтъ
Измѣненія, происшедшія во все время дѣйствія О-ва: не было.

---

738. Акціонерное Общество

Валуйская жаслобойня

Николая Иванова.

Правленіе: г. Валуйки.

Основано въ 1909 г.

Капиталы: Основной 500.000 руб. — к. Запасный 12.322 руб. 18 к. Погашенія 44.676 руб. 19 к. Отраховой 11.000 руб. — к.

Нарицательная стоимость акцій или паевъ: 1.000 акцій по 500 руб.
Операціонный годъ: съ 1 Августа по 1 Августа.
Составъ Правленія: Директоры: Н. А. Ивановъ и Т. Ивановъ.
Дивидендъ за три послѣднихъ года: за 1909/10 г.—3%, за 1910/11 г.—15%, за 1911/12 г.—10%.
Составъ предпріятія: маслобойный, олифный и воскопробойный заводы.
Отдѣленія и склады: нѣтъ.
Измѣненія, происшедшія во все время дѣйствія О-ва: не было.

739. Русско-Бельгійская Акохимная Компанія Керамиковыхъ (гончарныхъ) издѣлій.

Правленіе: Брюссель, ул. Рожь, 23.

Основано въ 1898 г.

Капиталы: Основной 1.031.250 руб. — к.
Запасный 27.507 руб. 99 к.
Погашенія 166.452 руб. 29 к.

Нарицательная стоимость акцій или паевъ: 11.000 привил. акцій по 93 руб. 75 к. и 11.000 обыкнов. безъ цѣны.
Операціонный годъ: съ 18 Декабря по 17 Декабря. (ст. ст.).
Составъ Правленія: Предсѣдатель Правленія: Михаилъ Орбанъ; Члены Правленія: Орліенъ Баіо, Эдгаръ Винцентъ, Баронъ Этіэнъ де Роэстъ д'Алькешаде, Комиссары: Луи Лебренъ, Леонъ Орбанъ и Артуръ Демане.
Дивидендъ за три послѣднихъ года: за 1909 г.—4%, за 1910 г.—4% и за 1911 г.—4%.
Составъ предпріятія: заводъ гончарныхъ издѣлій.
Отдѣленія и склады: въ Боровичахъ и С.-Петербургѣ,
Измѣненія, происшедшія во все время дѣйствія О-ва: не было.

---

740. Акціонерное Общество Фабрики Суперфосфатовъ и Химическихъ Продуктовъ „Стржемешице".

Правленіе: Варшава, Ворецкая ул., 10.

Основано въ 1899 г.

Капиталы: Основной 500.000 руб. — к.
Запасный 12.741 руб. 91 к.
Погашенія 151.843 руб. 46 к.

Нарицательная стоимость акцій или паевъ: 2.000 акцій по 250 руб.
Операціонный годъ: съ 18 Октября по 17 Октября (ст. ст.).
Составъ Правленія: Директоры: Л. Списсъ, Р. Э. Кименсъ, Г. Козловскій; Кандидаты въ директоры: Л. Т. Вильчевскій и В. Квятковскій.
Дивидендъ за три послѣднихъ года: за 1909/10 г.—5%, за 1910/11 г.—5%.
Составъ предпріятія: фабрика суперфосфатовъ и химическихъ продуктовъ.
Отдѣленія и склады: нѣтъ.
Измѣненія, происшедшія во все время дѣйствія О-ва: не было.

---

741. С.-Петербургское Товарищество

Для Устройства Постоянныхъ Квартиръ.

Правленіе: С.-Петербургъ, Бассейная ул., д. 58

Основано въ 1912 г.

Капиталы: Основной 729.000 руб. — к.
Запасный нѣтъ руб. — к.
Погашенія нѣтъ руб. — к.

Нарицательная стоимость акцій или паевъ: 3.645 паевъ по 200 руб.
Операціонный годъ: съ 1 Октября до 1 Октября.
Составъ Правленія: Предсѣдатель Правленія: Платонъ Васильевичъ Сидоренко; Члены Правленія: Алексѣй Ивановичъ Зазерскій и Афанасій Никитичъ Михайловъ.
Дивидендъ за три послѣднихъ года: не было.
Составъ предпріятія: дешевыя квартиры.
Отдѣленія и склады: не было.
Измѣненія, происшедшія во все время дѣйствія Т-ва: не было.

---

742. Рижское Домостроительное Общество.

Правленіе: Рига, Александровская, 31.

Основано въ 1899 г.

Капиталы: Основной 1.026.750 руб. — к.
Запасный 3.927 руб. 77 к.
Погашенія 102.480 руб. 18 к.

Нарицательная стоимость акцій или паевъ: 4.107 акцій по 250 руб.
Операціонный годъ: съ 1 Января по 31 Декабря.
Составъ Правленія: Директоры: Р. фонъ-Бюнгнеръ, Г. Петерсенъ, А. фонъ Беркгольцъ и Р. Агте.
Дивидендъ за три послѣднихъ года: за 1909 г.—не было, за 1910 г.—не было и за 1911 г.—2%.
Составъ предпріятія: постройка и эксплоатація домовъ.
Отдѣленія и склады: нѣтъ.
Измѣненія, происшедшія во все время дѣйствія О-ва: не было.

---

743. Товарищество

Охтенской бумагопрядильни.

Правленіе: С.-Петербургъ, Полюстровская набережная, 1.

Основано въ 1847 г.

Капиталы:

Основной	1.120.000	руб. — к.
Запасный	78.911	руб. 37 к.
Погашенія	1.408.198	руб. 89 к.

Нарицательная стоимость акцій или паевъ: 140 паевъ по 8.000 руб.
Операціонный годъ: съ 1 Января по 31 Декабря.
Составъ Правленія: Директоръ-Распорядитель: М. В. Пель; Директоры: Ф. Ф. Вальдманъ и баронъ Карлъ фонъ-Бебенбургъ; Кандидатъ въ директоры: И. Ѳ. Вильямсъ.
Дивидендъ за три послѣднихъ года: за 1910 г.—5%, за 1911 г.—5% и за 1912 г.—6%.
Составъ предпріятія: бумагопрядильная фабрика.
Отдѣленія и склады: нѣтъ.
Измѣненія, происшедшія во все время дѣйствія Т-ва: основной капиталъ увеличенъ съ первоначальнаго 420.000 руб. до 1.120.000 руб.

---

744. Акціонерное Общество

А. Ханжонковъ и К°.

Правленіе: Москва, Тверская ул., 24.

Основано въ 1912 г.

Капиталы:

Основной	500.000	руб. — к.
Запасный	нѣтъ	руб. — к.
Погашенія	нѣтъ	руб. — к.

Нарицательная стоимость акцій или паевъ: 2.000 акцій по 250 руб.
Операціонный годъ: съ 1 Января по 31 Декабря.
Составъ Правленія: Предсѣдатель Правленія и Директоръ-Распорядитель: А. А. Ханжонковъ; Директоры: И. Х. Озеровъ, А. Н. Ханжонковъ, Л. Е. Теодосіадисъ и С. Н. Баторовскій.
Дивидендъ за три послѣднихъ года: не было.
Составъ предпріятія: фабрика въ Москвѣ и складъ лентъ и аппаратовъ.
Отдѣленія и склады: въ С.-Петербургѣ, Ростовѣ н/Д., Харьковѣ, Саратовѣ, Екатеринбургѣ, Баку, Кіевѣ, Вильнѣ и Екатеринославѣ.
Измѣненія, происшедшія во все время дѣйствія О-ва: не было.

---

745. Акціонерное Общество

Россійскій Торгово-Посредническій Дѣятель.

Правленіе: С.-Петербургъ.

Основано въ 1910 г.

Капиталы: Основной 300.000 руб. — к.
Запасный нѣтъ руб. — к.
Погашенія нѣтъ руб. 93 к.

Нарицательная стоимость акцій или паевъ: 1.200 акцій по 250 руб.
Операціонный годъ: съ 1 Января по 1 Января.
Составъ Правленія: Предсѣдатель Правленія: В. М. Смѣлковъ; Члены Правленія: М. П. Далякинъ, М. Дитмаръ; Директоры-Распорядители: С. М. Казариновъ и А. В. Орловъ.
Дивидендъ за три послѣднихъ года: за 1910/11 г.—10%.
Составъ предпріятія: агентурно-комиссіонное дѣло.
Отдѣленія и склады: нѣтъ.
Измѣненія, происшедшія во все время дѣйствія О-ва: не было.

---

746. Акціонерное Общество

„Прометъ".

Правленіе: С.-Петербургъ, Моховая ул., 45.

Основано въ 1911 г.

Капиталы: Основной 600.000 руб. — к.
Запасный нѣтъ руб. — к.
Погашенія нѣтъ руб. — к.

Нарицательная стоимость акцій или паевъ: 6.000 акцій по 100 руб.
Операціонный годъ: съ 1 Января по 31 Декабря.
Составъ Правленія: Предсѣдатель Правленія: Н. А. Смирновъ; Члены Правленія: Н. И. Метальниковъ, А. И. Путиловъ; Кандидаты въ Директоры: В. К. Келеръ, С. В. Лебедевъ.
Дивидендъ за три послѣднихъ года: за 1911 г.—$2^1/_2$%.
Составъ предпріятія: устройство и эксплоатація всякаго рода освѣщенія.
Отдѣленія и склады: въ Москвѣ и Нижнемъ-Новгородѣ.
Измѣненія, происшедшія во все время дѣйствія О-ва: не было.

---

747. Товарищество Торговли Артельными и кустарными товарами „Союзъ“.

Правленіе: въ Москвѣ, Неглинскій пр., Петровск. пассажъ.

Основано въ 1899 г.

Капиталы: Основной 50.000 руб. Запасный нѣтъ руб. Погашенія нѣтъ руб.

Нарицательная стоимость акцій или паевъ: 800 паевъ по 62 руб. 50 к.
Операціонный годъ: съ 18 Іюля до 18 Іюля.
Составъ Правленія: Директоры: А. Н. Березовскій, В. П. Александровъ, С. И. Анофріевъ и В. Н. Зельгеймъ.
Дивидендъ за три послѣднихъ года: не было.
Составъ предпріятія: торговля кустарными издѣліями.
Отдѣленія и склады: нѣтъ.
Измѣненія, происшедшія во все время дѣйствія Т-ва: не было.

---

748. Акціонерное Общество „Калле и Ко“.

Правленіе: г. Бибрихъ на Рейнѣ

Отвѣтственное Агентство: въ Варшавѣ, Окоповая, 59.

Основано въ 1910 г.

Капиталы: Основной 650.000 руб. — к. Запасный нѣтъ руб. — к. Погашенія 190.225 руб. 90 к.

Нарицательная стоимость акцій или паевъ: 4.500 акцій по 1.000 мар.
Операціонный годъ: съ 1 Января по 31 Декабря.
Составъ Правленія: Отвѣственный Агентъ: Гуго Людвиговичъ Шпицъ.
Дивидендъ за три послѣднихъ года: за 1910 г.—7,7%, за 1911 г.—4.5%.
Составъ предпріятія: Химическая фабрика.
Отдѣленія и склады: въ Москвѣ и Лодзи.
Измѣненія, происшедшія во все время дѣйствія О-ва: не было.

---

749. Анонимное Общество

Варваропольскихъ каменноугольныхъ копей.

Правленіе: въ Брюсселѣ.

Отвѣтственное Агентство: въ с. Александровскомъ, Екатериносл. губ.

Основано въ 1898 г.

Капиталы:	Основной	4.000.000 фр.	— с.
	Запасный	нѣтъ фр.	— с.
	Погашенія	нѣтъ фр.	— с.

Нарицательная стоимость акцій или паевъ: 8.000 акцій по 500 фр.
Операціонный годъ: съ 18 Декабря по 17 Декабря (ст. ст.).
Составъ Правленія: Отвѣтственный агентъ: Л. Брабантъ.
Дивидендъ за три послѣднихъ года: не было.
Составъ предпріятія: каменноугольныя копи.
Отдѣленія и склады: нѣтъ.
Измѣненія, происшедшія во все время дѣйствія О-ва: не было.

---

750. Общество лечебнаго заведенія

„Наленчовъ".

Правленіе: въ Варшавѣ.

Основано въ 1901 г.

Капиталы:	Основной	200.000 руб.	— к.
	Запасный	4.060 руб.	57 к.
	Погашенія	31.560 руб.	75 к.

Нарицательная стоимость акцій или паевъ: 800 акцій по 250 руб.
Операціонный годъ: съ 1 Октября по 30 Сентября.
Составъ Правленія: Директоры: Адамъ Насурскій; Маріонъ Яковскій, Янъ Громадзкій; кандидаты въ Директоры: Казимиръ Хелковскій и Федоръ Борисовичъ.
Дивидендъ за три послѣднихъ года: за 1909/10 г.—1%, за 1910/11 г.—не было, за 1911/12 г.—1,5%.
Составъ предпріятія: лечебное заведеніе,
Отдѣленія и склады: нѣтъ.
Измѣненія, происшедшія во все время дѣйствія О-ва: не было.

---

751. Акціонерное Общество „Русское Мукомольное Товарищество".

Правленіе: г. Харбинъ, Полицейская ул.

Основано въ 1910 г.

Капиталы: Основной 400.000 руб. — к.
Запасный 36.582 руб. 57 к.
Погашенія нѣтъ руб. — к.

Нарицательная стоимость акцій или паевъ: 800 акцій по 500 руб.
Операціонный годъ: съ 1 Августа по 1 Августа.
Составъ Правленія: Предсѣдатель Правленія: К. Б. Рихтеръ; Члены Правленія: И. В. Кулаевъ и И. С. Крычигинъ.
Дивидендъ за три послѣднихъ года: 40%.
Составъ предпріятія: устройство и эксплоатація мельницъ.
Отдѣленія и склады: во Владивостокѣ.
Измѣненія, происшедшія во все время дѣйствія О-ва: не было.

---

752. Англо-Русское Максимовское Акціонерное Общество.

Правленіе: въ Лондонѣ.

Отвѣтственное Агентство: въ г. Грозномъ, Терской обл.

Основано въ 1901 г.

Капиталы: Основной 400.000 ф. с.
Запасный 50.431 4,4.
Погашенія 181.114 1,11.

Нарицательная стоимость акцій или паевъ: 400,000 акцій по 1 ф. ст.
Операціонный годъ: съ 18 Декабря по 17 Декабря (ст. ст.).
Составъ Правленія: Предсѣдатель Правленія: М. В. Максимовъ; Директоры: Н. Н. Алафузовъ, В. В. Максимовъ, Ф. В. Ричардсонъ и Джонъ Иннесъ.
Дивидендъ за три послѣднихъ года: не было.
Составъ предпріятія: нефтяные промыслы.
Отдѣленія и склады: нѣтъ.
Измѣненія, происшедшія во все время дѣйствія О-ва: не было

---

753. Анонимное Общество Каменноугольныхъ копей

„Челядзь".

Правленіе: въ Парижѣ.

Отвѣтственное Агентство: въ г. Сосновицахъ.

Основано въ 1880 г.

Капиталы:
- **Основной** 9.750.000 фр. — с.
- **Запасный** 4.552.048 фр. 32 с.
- **Погашенія** 2.521.353 фр. 36 с.

Нарицательная стоимость акцій или паевъ: 19.500 акцій по 500 фр.
Операціонный годъ: съ 18 Декабря по 17 Декабря (ст. ст.).
Составъ Правленія: Отвѣтственный Агентъ: Е. М. Маркевичъ.
Дивидендъ за три послѣднихъ года: за 1910 г.—2%, за 1911 г.—2% и за 1912 г.—2%.
Составъ предпріятія: каменноугольныя копи.
Отдѣленія и склады: нѣтъ.
Измѣненія, происшедшія во все время дѣйствія О-ва: не было.

---

754. Товарищество Пожарно-Автомобильнаго и Механическо-Рессорнаго производства

Ж. Челышевъ и Т. Гюнтеръ.

Правленіе: Москва, Малый Казенный пер., 18

Основано въ 1912 г.

Капиталы:
- **Основной** 450.000 руб. — к.
- **Запасный** нѣтъ руб. — к.
- **Погашенія** нѣтъ руб. — к.

Нарицательная стоимость акцій или паевъ: 450 паевъ по 1.000 руб.
Операціонный годъ: съ 1 Января по 1 Января.
Составъ Правленія: Предсѣдатель Правленія: Павелъ Петровичъ Кашкаровъ; Директоры: Германъ Романовичъ Гюнтеръ, Иванъ Васильевичъ Ребле; Кандидатъ въ директоры: Михаилъ Егоровичъ Челышевъ,
Дивидендъ за три послѣднихъ года: не было.
Составъ предпріятія: Автомобильное и Механическое производство.
Отдѣленія и склады: нѣтъ.
Измѣненія, происшедшія во все время дѣйствія Т-ва: не было.

---

755. Акціонерное Общество

Для эксплоатаціи газа и электричества.

Правленіе: Кельнъ (Германія).

Отвѣтственное Агентство: въ Кронштадтѣ.

Основано въ 1867 г.

Капиталы: Основной 8.000.000 мар. — пф.
Запасный 689.093 мар. 15 пф.
Погашенія 1.708.028 мар. 52 пф.

Нарицательная стоимость акцій или паевъ: 8.000 акцій по 1.000 мар.
Операціонный годъ: съ 1 Января по 1 Января.
Составъ Правленія: Отвѣтственный агентъ Э. Гильбихъ.
Дивидендъ за три послѣднихъ года: за 1910 г.—4%.
Составъ предпріятія: газовые заводы, электрическая станція и механическій заводъ.
Отдѣленія и склады: нѣтъ.
Измѣненія, происшедшія во все время дѣйствія О-ва: не было.

---

756. Товарищество

Майданецкаго свеклосахарнаго и рафинаднаго завода.

Правленіе: въ с. Майданецкомъ, Кіевской губ.

Основано въ 1899 г.

Капиталы: Основной 600.000 руб. — к.
Запасный 49.431 руб. 39 к.
Погашенія 425.643 руб. 99 к.

Нарицательная стоимость акцій или паевъ: 120 паевъ по 5.000 руб.
Операціонный годъ: съ 1 Января по 1 Января.
Составъ Правленія: Директоръ-Распорядитель: Т. К. Боянчикъ; Члены Правленія: И. Е. Журавскій и Э. Л. Осинскій.
Дивидендъ за три послѣднихъ года: за 1910/11 г.—30%.
Составъ предпріятія: свеклосахарный заводъ.
Отдѣленія и склады: нѣтъ.
Измѣненія, происшедшія во все время дѣйствія О-ва: не было.

---

757. Акціонерное Общество
Шляпной Мануфактуры
Германа Шлее.

Правленіе: въ Лодзи, Торговая, 20.

Основано въ 1905 г.

Капиталы:
- **Основной** 600.000 руб. — к.
- **Запасный** 62.000 руб. — к.
- **Погашенія** 240.668 руб. 17 к.

Нарицательная стоимость акцій или паевъ: 600 акцій по 1.000 руб.
Операціонный годъ: съ 1 Іюня по 31 Мая.
Составъ Правленія: Директоръ-Распорядитель: Ю. Трибе; Директоры: Г. Шлее и Р. Шлее.
Дивидендъ за три послѣднихъ года: за 1909/10 г.—13%, за 1910/11 г.—9%, за 1911/12 г.—7%.
Составъ предпріятія: Фабрика шерстяныхъ, касторовыхъ шляпъ, шапокъ и колпаковъ.
Отдѣленія и склады: въ С.-Петербургѣ, Москвѣ, Варшавѣ и Ригѣ.
Измѣненія, происшедшія во все время дѣйствія О-ва: не было.

---

758. Акціонерное Общество
Заводовъ Пневматическихъ Машинъ.

Правленіе: С.-Петербургъ, Вас. Ост. 18 лин., 27.

Основано въ 1912 г.

Капиталы:
- **Основной** 1.000.000 руб. — к.
- **Запасный** нѣтъ руб. — к.
- **Погашенія** нѣтъ руб. — к.

Нарицательная стоимость акцій или паевъ: 10.000 акцій—по 100 руб.
Операціонный годъ: съ 1 Января по 31 Декабря.
Составъ Правленія: Директоръ-Распорядитель: Д. К. Ленке; Директоры: К. Э. Метте, В. Ф. Камбель, Кандидаты въ Директоры: М. А. Рейхманъ и В. Макъ-Коль,
Дивидендъ за три послѣднихъ года: за 1912 г.—7,5%
Составъ предпріятія: заводъ пневматическихъ машинъ.
Отдѣленія и склады: въ Москвѣ, Варшавѣ, Екатеринославѣ, Севастополѣ, Николаевѣ, Кіевѣ, Одессѣ, Ригѣ, Воронежѣ, Вильнѣ Екатеринбургѣ, Баку, Тифлисѣ, Перми, Гельсингфорсѣ, Парижѣ и Берлинѣ.
Измѣненія, происшедшія во все время дѣйствія О-ва: не было.

---

759. Таврическое Акціонерное Общество Чугунолитейнаго и машиностроительнаго завода

Левъ Либерманъ и Петръ Коршуновъ.

Правленіе: Мелитополь, Таврической губ.

Основано въ 1906 г.

Капиталы: Основной 200.000 руб. — к.
Запасный 5.520 руб. 87 к.
Погашенія 14.000 руб. 63 к.

Нарицательная стоимость акцій или паевъ: 800 акцій по 250 руб.
Операціонный годъ: съ 1 Іюля по 1 Іюля.
Составъ Правленія: Директоры: Л. Либерманъ и П. Коршуновъ.
Дивидендъ за три послѣднихъ года: за 1909/10 г.—7,6%, за 1910/11 г.—7%, за 1911/12 г.—6,6%.
Составъ предпріятія: заводъ сельско-хозяйственныхъ машинъ и орудій въ Мелитополѣ.
Отдѣленія и склады: нѣтъ.
Измѣненія, происшедшія во все время дѣйствія О-ва: не было.

---

760. Акціонерное Общество

Электрической Энергіи въ гор. Хабаровскѣ.

Правленіе: г. Хабаровскъ.

Основано въ 1907 г.

Капиталы: Основной 200.000 руб. — к.
Запасный 11.665 руб. 01 к.
Погашенія 59.478 руб. 66 к.

Нарицательная стоимость акцій или паевъ: 400 акцій по 500 руб.
Операціонный годъ: съ 1 Мая по 1 Мая.
Составъ Правленія: Составъ директоровъ не утвержденъ.
Дивидендъ за три послѣднихъ года: за 1909/10 г.—14,34%, за 1910/11 г.—15,75%, за 1911/12 г.—12%.
Составъ предпріятія: электрическое освѣщеніе въ г. Хабаровскѣ.
Отдѣленія и склады: нѣтъ.
Измѣненія, происшедшія во все время дѣйствія О-ва: не было.

---

761. Товарищество
Торговли Аптекарскими и Парфюмерными товарами
И. Ѣ. Сегаль.

Правленіе: г. Вильно, Трокская ул., 7.

Основано въ 1903 г.

Капиталы: Основной 700.000 руб. — к.
Запасный 56.000 руб. — к.
Погашенія 17.238 руб. 49 к.

Нарицательная стоимость акцій или паевъ: 700 паевъ по 1.000 руб.
Операціонный годъ: съ 1 Января по 31 Декабря.
Составъ Правленія: Предсѣдатель Правленія: Т. Е. Мушкатъ; Члены Правленія: И. М. Сегаль, М. Л. Зейдель, А. К. Вольфсонъ и Б. Гольдбергъ.
Дивидендъ за три послѣднихъ года: за 1909 г.—8%, за 1910 г.—9%, за 1911 г.—9%.
Составъ предпріятія: торговля аптекарскими и парфюмерными товарами, химико-фармацевтическая фабрика и аптека.
Отдѣленія и склады: нѣтъ.
Измѣненія, происшедшія во все время дѣйствія Т-ва: не было.

---

762. Акціонерное Общество
„Вестфальская Проволочная Промышленность".

Правленіе: въ Гаммѣ (Германія).

Отвѣтственное Агентство: въ Ригѣ.

Основано въ 1888 г.

Капиталы: Основной 10.000.000 герм. мар.
Запасный нѣтъ герм. мар.
Погашенія нѣтъ герм. мар.

Нарицательная стоимость акцій или паевъ: 13.333 акцій по 600 мар., 1.999 акцій по 1.000 мар., 1 акція 1.200 мар.
Операціонный годъ: съ 18 Іюня по 18 Іюня (ст. ст.).
Составъ Правленія: Отвѣтственные агенты-директоры: Л. Кюнъ и К. Эльцнеръ.
Дивидендъ за три послѣднихъ года: за 1909/10 г.—6%, за 1910/11 г.—7%, за 1911/12 г.—$9^{1,2}$%.
Составъ предпріятія: проволочные заводы.
Отдѣленія и склады: въ Ригѣ.
Измѣненія, происшедшія во все время дѣйствія О-ва: не было.

---

763. Русско-Бельгійское Общество

Производства состава фавье и Химическихъ Продуктовъ.

Правленіе: Почт.-тел. к-ра Чугуголь, Екатер. губ.

Основано въ 1900 г.

Капиталы:

Основной	322.687 руб.	50 к.
Запасный	нѣтъ руб.	— к.
Погашенія	нѣтъ руб.	— к.

Нарицательная стоимость акцій или паевъ: 1.721 акцій по 187 руб. 50 к.
Операціонный годъ: съ 1 Января по 1 Января.
Составъ Правленія: Гансъ Орбанъ де Ксиври, Густавъ Бія, Н. Шишкинъ, Евгеній Каре и Карлъ—Іосифъ Келлеръ.
Дивидендъ за три послѣднихъ года: не было.
Составъ предпріятія: Заводъ взрывчатыхъ веществъ.
Отдѣленія и склады: нѣтъ.
Измѣненія, происшедшія во все время дѣйствія О-ва: основной капиталъ уменьшенъ съ первоначальнаго 376.000 руб. до 322.687 руб. 50 к.

---

764. Товарищество на паяхъ латуннаго мѣднопрокатнаго и проволочнаго заводовъ

Алехчикова и Зимина.

Правленіе: г. Москва.

Основано въ 1913 г.

Капиталы:

Основной	800.000 руб.	— к.
Запасный	нѣтъ руб.	— к.
Погашенія	нѣтъ руб.	— к.

Нарицательная стоимость акцій или паевъ: 800 паевъ по 1.000 руб.
Операціонный годъ: съ 1 Мая по 1 Мая.
Составъ Правленія: Директоръ-Распорядитель: Николай Сергѣевичъ Зиминъ; Директоры: Сергѣй Никифоровичъ Галкинъ и Николай Никифоровичъ Галкинъ.
Дивидендъ за три послѣднихъ года: не было.
Составъ предпріятія: латунный, мѣднопрокатный и проволочный заводы.
Отдѣленія и склады: на Нижегородской ярмаркѣ.
Измѣненія, происшедшія во все время дѣйствія Т-ва: не было.

---

765. Товарищество

Невскаго маслянаго завода въ С.-Петербургѣ.

Правленіе: С.-Петербургъ, Калашниковскій пр., 4.

Основано въ 1909 г.

Капиталы:
- **Основной** 400.000 руб. — к.
- **Запасный** нѣтъ руб. — к.
- **Погашенія** нѣтъ руб. — к.

Нарицательная стоимость акцій или паевъ: 400 акцій по 1.000 руб.
Операціонный годъ: съ 1 Января по 1 Января.
Составъ Правленія: Предсѣдатель Правленія: З. М. Персицъ; Члены Правленія: И. Е. Паенсонъ и І. З. Персицъ, Директоръ-распорядитель Л. С. Лиснеръ.
Дивидендъ за три послѣднихъ года: за 1910 г.—8%, за 1911 г.—8% и за 1912 г.—10%.
Составъ предпріятія: заводъ растительныхъ и минеральныхъ маслъ.
Отдѣленія и склады: въ Москвѣ.
Измѣненія, происшедшія во все время дѣйствія Т-ва: основной капиталъ увеличенъ съ первоначальнаго 200.000 руб. до 400.000 руб.

766. Торгово-Промышленное Акціон. Общество

„Л. И. Борковскій".

Правленіе: Варшава, Мозовецкая, 11.

Основано въ 1902 г.

Капиталы:
- **Основной** 1.500.000 руб. — к.
- **Запасный** 187.389 руб. 46 к.
- **Погашенія** 110.355 руб. 17 к.

Нарицательная стоимость акцій или паевъ: 15.000 акцій по 100 руб.
Операціонный годъ: съ 1 Января по 1 Января.
Составъ Правленія: Директоры: Б. Борковскій, С. Борковскій и А. Пендзинскій.
Дивидендъ за три послѣднихъ года: не было.
Составъ предпріятія: торговля желѣзомъ и углемъ.
Отдѣленія и склады: въ Лодзи, Ченстоховѣ, Домбровѣ-горной, Люблинѣ, Москвѣ.
Измѣненія, происшедшія во все время дѣйствія О-ва: не было.

767. Акціонерное Русское на Биби-Эйбатъ Нефтепромышленное и Торговое Общество.

Правленіе: г. Царицынъ, городская базарная площадь, д. В. Ф. Лапшина.

Основано въ 1905 г.

Капиталы:

Основной	800.000 руб. — к.
Запасный	117.779 руб. 45 к.
Погашенія	1.004.244 руб. 90 к.

Нарицательная стоимость акцій или паевъ: 3.200 акцій по 250 руб.
Операціонный годъ: съ 1 Января по 31 Декабря.
Составъ Правленія: Предсѣдатель Правленія: Василій Ѳедоровичъ Лапшинъ; Директоры: Александръ Васильевичъ Лапшинъ, Владиміръ Сергѣевичъ Черпаковъ; Кандидаты въ Члены Правленія: Николай Ѳедоровичъ Калениченко и Левъ Матвѣевичъ Рыжанскій.
Дивидендъ за три послѣднихъ года: за 1909 г.—не было, за 1910 г.—4% и за 1911 г.—6%.
Составъ предпріятія: нефтяные промыслы.
Отдѣленія и склады: нѣтъ.
Измѣненія, происшедшія во все время дѣйствія О-ва: не было.

---

768. Анонимное Общество Эксплоатаціи Публичныхъ Ватерклозетовъ въ Имперіи.

Правленіе: Въ Парижѣ.

Отвѣтственное Агентство: въ Варшавѣ, Маршалковская, 77.

Основано въ 1893 г.

Капиталы:

Основной	1.200.000 фр. — с.
Запасный	53.334 фр. 82 с.
Погашенія	нѣтъ фр. — с.
Резервный	37.460 фр. — с.

Нарицательная стоимость акцій или паевъ: 12.000 акцій по 100 фр.
Операціонный годъ: съ 1 Января по 1 Января.
Составъ Правленія: Предсѣдатель: Левъ Портъ; Управляющій: Дюфренъ; Отвѣтственный агентъ: А. А. Яворницкій.
Дивидендъ за три послѣднихъ года: за 1910/11 г.—7,6%.
Составъ предпріятія: устройство и эксплоатація публичныхъ ватерклозетовъ въ Варшавѣ.
Отдѣленія и склады: нѣтъ.
Измѣненія, происшедшія во все время дѣйствія О-ва: не было.

ОГЛАВЛЕНІЯ.

Статистика Акціонернаго Дѣла Россіи.

А.

	№№	Стр.
Абрикосова А. Н. Сыновей фабр.-торгов. т-во.	736	372
„Агентурно-коммиссіонное дѣло“ акц. о-во	82	45
„Адельхановъ Г. Г.“ акц. о-во	47	28
„Азія Каучукъ“ Бельг. аноним. о-во	2	5
Азовско-Донской Коммерческій Банкъ	438	223
Азовское кожевенное производство въ Таганрогѣ т-во	95	52
„Азовское Новое Пароходство“ акц. о-во	13	11
„Айвазъ А. М.“ акц. о-во	38	23
„Аксай“ акц. о-во	70	39
„Акчуринъ Тимербулатъ“ торг.-промышл. т-во	56	32
„Алексѣевское Горнопромышл. о-во	410	209
„Алексѣевъ Владиміръ въ Москвѣ“ промышл. и торг. т-во	66	37
„Алексѣевъ Владиміръ, П. Вишняковъ и А. Шамшинъ“ т-во торг. и золотокан. произв.	45	27
Аленчикова и Зимина т-во на паяхъ латун. мѣдопр. и провол. з-въ	764	386
„Альпійская роза“ акц. о-во	62	35
„Альфа“ акц. о-во типолитогр. и издательскаго дѣла .	388	198
Англо-Русское максимовское акц. о-во	752	380
Андреевское торгово-промышл. т-во	25	17
„Анилинъ“ акц. о-во анилинов. и маслян. произв. . .	60	34
„Анпетковъ К. К. и Унановъ А. Е.“ т-во	81	45
Антрацитовыхъ копей при пос. Верхній Нагольчикъ т-во	93	51
„Аншадтъ К. наслѣдники“ о-во пивов. з-да	90	49
Апшеронское Нефтяное о-во	54	31
„Арабажи А. и Ко.“ т-во торговли русск. и иностран. винами	432	220
Армавирскаго водопровода акц. о-во	412	210
„Арпсъ Э. и К°“ акц. о-во Одесскаго пробочн. з-да . .	387	198
„Артуръ Коппель“ акц. о-во	289	149
Архангельское Мурманское срочное пароходство т-во .	94	51
„Ассеринъ“ акц. о-во цементнаго завода	88	48
Аухъ Т. А. акц. о-во Гутуевской м-ры	50	29
Ахвердовъ І. А. и Ко. о-во Грозненскаго нефтяного произв.	92	50
Ахтубинское пароходство т-во	79	44
Ахтырская паровая мельница т-во	61	35
Ашихэ о-во сахаро-рафинаднаго завода	69	39

Б

Б.

	№№	Стр.
Бабкины Братья т-во Купавинской суконной фабрики	73	41
Баденская анилиновая и содовая фабрика	150	79
„Балаханы" Нефтепромышленное и торговое акц. о-во	682	345
„Балашева Василія С. и Г. С-я" т-во Мануфактуръ	74	41
Балтійскаго Целлюлознаго Завода о-во	67	38
Банкъ для Торговли и Промышленности въ Варшавѣ	445	227
Банкъ Кооперативныхъ Товариществъ	441	225
„Барсельманъ Бр." акц. о-во торг., хранен. и экспорта сельско-хоз. пищев. продуктовъ	77	43
Барышникова Василія Сыновей т-во Стодольской сукон. фабрики	68	38
Баташева Василія Степановича Н-ки. т-во паровой самоварной фабрики	85	47
„Бауеръ Л. и Ко" т-во виноторговли	170	89
„Бахмутская Центральная Соляная Копь" Торг.-Пром. акц. о-во	661	335
Башкирова Матвѣя Емельяновича въ Н.-Новгородѣ т-во Торг. и Парох.	106	57
Байеръ Фридр. и Ко въ Москвѣ акц. о-во химическ. фабрики	674	341
„Бекель Павелъ" торговое т-во	87	48
Бекеръ и Ко бывш., Либавскій желѣзод. и сталелит. з-въ акц. о-во	335	172
Бекманъ и Ко, о-во водочно-ликернаго и ректифик. заводовъ	89	49
Бекъ Джемсъ акц. о-во бумагопряд. мануфактуры	57	33
Беллино-Фендерихъ т-во механ. и чугунол. з-да	414	211
„Бененсонъ Григорій" Торг.-Промышлен. т-во	65	37
Бенних Карлъ акц. о-во шерстян. мануфактуры	72	40
Бергенгеймъ Э. Э. баронъ т-во для произв. огнеупорн. кирп., гончарн., террок. и др. издѣлій	78	43
„Бергшлосъ" акц. о-во парового пивовар. завода въ Ровно	76	42
Бергъ П. В. т-во Рождественской мануфактуры	53	31
Берестово-Крынскія каменноугольныя копи Франко-Русское Ансн. о-во	86	47
Биби-Эйбатское Нефтяное о-во	386	197
„Благодатинское" т-во свекл.-сахарн. и фарин. завода	197	103
Блокъ Ж. т-во	115	62
Бобровицкаго свекло-сахарнаго завода о-во	149	79
Богарсуковы Братья т-во	125	67
Богатовскаго сахарнаго завода т-во	236	122
„Богатырь" о-во произв. и торг. резинов. изд.	102	55
Богдановъ А. Н. и Ко т-во табачной фабрики	20	14
„Богоровъ Г. В. и Ко", Лѣсопромышл. т-во	128	68

	№№	Стр.
„Богоровъ Л. Л. съ Сыновьями“ т-во мануфактуръ	216	112
„Болотиной Д. В.“ т-во стекольн. и химич. заводовъ	371	190
Большая Кинешемская Мануфактура т-во	103	56
Большая Костромская Льняная Мануфактура Преемники Т/Д. П. и С. Бр. Третьяковы и В. Коншинъ	673	341
„Бонакеръ В.“ акц. о-во	157	83
„Борковскій А. И.“ торг.-пром. акц. о-во	766	387
„Борманъ Жоржъ“ т-во фабрики	30	19
„Борманъ, Шведе и Ко“ акц. о-во механич. заводовъ	141	75
„Боровички“ акц. о-во свекло-сахарн. и рафин. завода	155	82
Боровского свекло-сахарн. завода т-во	144	76
Боромлянской вальцевой паровой мельницы т-во	153	81
„Борстъ А. Г.“ акц. о-во Суконной м-ры	122	65
„Бостанжогло М. Н.“ т-во табачной фабрики	40	24
Боткина Петра Сыновья т-во чайной торговли	113	61
Боткиныхъ т-во Ново-Таволжанскаго свекло-сахарнаго завода	91	50
Бочарова Григорія въ Харьковѣ т-во Харьковскаго паров. маслоб. завода и фабрики маслян. красокъ	233	121
Брандтъ Ф. Ф. въ Фастовѣ акц. о-во мѣднаго и желѣзо-котельн., механич. завода	107	58
„Брашнинъ Иванъ“ т-во	127	68
Бродецкаго свекло-сахарнаго завода т-во	116	62
„Бродскій и Ко“ т-во на паяхъ	181	95
„Бродскій Лазарь“ о-во Кіевской паров. муком. мельницы	245	127
„Брокаръ и Ко въ Москвѣ“ т-во парфюм. производства	121	65
„Бромлей Братья“ о-во механич. заводовъ	104	56
„Брохисъ Н. И. съ Сыновьями“ акц. о-во Первой Варшавской фабрики механич. и ручн. производства обуви	133	71
„Брусницынъ Н. М. съ Сыновьями“ т-во кожев. завода	173	91
Брянскіе каменноугольные копи и рудники акц. общество	158	83
„Буніятовы А. и М. Бр.“ Каспійское торг.-пром. т-во	138	73
Бурлинскіе мѣдеплавильные заводы акц. о-во	156	82
Бурылинъ Д. Г. т-во мануфактуръ	9	9
Бутурлиновской вальцовой паровой мельницы т-во	209	109
Бутюгинъ К. И. т-во	123	66
Буцневскій т-во свеклос. и раф. з-да	117	63
Бѣловыхъ А. и М. Братьевъ т-во Тимонинской м-ры	396	202
Бѣлорѣцкихъ желѣзодѣлательныхъ заводовъ Пашковыхъ	174	91
Бѣлостокскій Водопроводъ акц. о-во	99	54
„Бѣляева Петра Наслѣдники“ т-во	239	124

В

В.

	№№	Стр.
„Ваверъ". акц. о-во фабрики металлич. издѣлій . . .	131	70
Вагранское золотопромышленное общество	192	100
Валуйская маслобойня Николая Иванова акц. о-во . .	738	373
„Вальдгофъ." Русск. акц. о-во целлюлозной фабрики .	112	60
„Вальяно." акц. о-во антрацит. копей	98	53
Вангель фонъ Б. И. Московское т-во повсемѣстнаго артезіан. водоснабж. ,орошенія и осушки	120	64
Варваринское акц. о-во домовладѣльцевъ	143	76
Варваропольскихъ каменноуг. копей анон. о-во	749	379
Варшавская Резино-Ткацкая М-ра акц. о-во	585	297
Варшавская фабрика Электрическихъ лампъ. акц. о-во	393	201
„Варшавская Химическая Лабораторія" акц. о-во высшей парфюмеріи	97	53
Варшавская паровая мельница. акц. о-во	148	78
Варшавскихъ болтовыхъ и проволочн. о-въ, бывш. Волянновскаго, акц. о-во	737	373
Варшавскій Промышленный Банкъ	451	230
Варшавскій Учетный Банкъ	461	235
Варшавское о-во для очистки и продажи спирта . . .	105	57
Варшавское о-во Каменноуг. и горнозаводскіе промышленности	140	74
Варшавское о-во товарныхъ складовъ съ выдачею ссудъ	334	171
Варшавское т-во сахарныхъ заводовъ	119	64
„Вахрамѣева Н. А. Наслѣдники" акц. о-во	124	66
„Вахтеръ К. и К°. Бывш. о-во Боровическаго завода огнеупорн. и кислогоупорн. издѣлій и конализац. трубъ	118	63
„Верманскій Паркъ" о-во Рижскихъ искусств. минер. водъ	178	93
Верхніе торговыя ряды на Красной площади въ Москвѣ О-во	142	75
„Верхнячка" т-во сахарныхъ з-овъ	180	94
„Вестенъ" акц. о-во Олькушскихъ штампов. и эмал. изд.	161	85
„Вестингаузъ" акц. о-во	175	92
Вестингаузъ русское электрич. о-во	681	345
„Вестфальская проволочная промышленность" акц. о-во.	762	385
Вейнеровскіе пивоваренные заводы т-во	160	84
Вильденбергъ Оскаръ акц. о-во соединен. кожев. з-въ .	109	59
Видзевской бумажной м-ры, прежде Гейнцель и Куницеръ акц. о-во	687	348
„Викандеръ и Ларсонъ." акц, о-во пробочной м-ры . .	139	74
Виленскій Земельный Банкъ	601	305
„Вильмсъ Г. Г. и К°." т-во	159	84

В

	№№	Стр.
Винеръ М. А. акц. о-во шерстяныхъ издѣлій	151	80
„Виннеръ Б. И. акц. о-во для выдѣлки и продажи пороха, динамита и др. взрывчатыхъ веществъ	101	55
Винодѣліе въ Одессѣ. т-во	136	72
„Вискоза." акц. о-во	147	78
Витова Прасковья съ Сыновьями. т-во м-ръ	182	95
„Вишневчикъ". т-во свеклос.з-да	162	85
„Вишняковъ П., Владиміръ Алексѣевъ и А Шамшинъ".	45	27
Владикавказскихъ Электрическихъ Трамваевъ и Освѣщенія. анон. о-во	695	352
Владимирскаго Кожевеннаго завода. компанія	134	71
Водоснабженія, канализаціи и замощенія о-во	398	203
Вогау Отто въ Самаркандѣ. т-во пивоварен. з-да	34	21
„Волга" Торг.-Промышл. и Пароходное о-во	305	157
Волжско-Черноморское общество акц. торг.-пром.	145	77
„Волынь", акц. о-во портландъ-цементнаго з-да	135	72
„Вольта". акц. о-во	154	81
„Вольфшмидтъ А". акц. о-во дрожжево-винокур., спиртоочист. и водочнаго з-въ	126	67
„Вольфъ М. О". т-во	358	183
Воронинъ И. П. т-во кирпичныхъ з-въ	168	88
Воронинъ И. А. Лютшъ и Чешеръ. акц. о-во м-ръ	176	92
Воскресенскаго свекло-сахарнаго и рафинаднаго завода. т-во	167	88
Воскресенской Мануфактуры. т-во	191	100
Воссидло и К°, т-во	179	94
Восточно-Азіатское нефтяное торгово-промышленное товарищество	399	204
Восточное лѣсопромышленное общество	392	200
„Войцѣховъ". акц. о-во ф-ки гнутой мебели	137	73
„Второва А. Ф. съ сыновьями". т-во.	165	87
Второе Иваньковское товарищество свекло-сахарнаго и рафинаднаго завода	372	190
Выксунскихъ горныхъ заводовъ. о-во.	287	148
Высоковской мануфактуры. т-во	227	118
„Высоцкій В. и К. т-во чайной торговли.	190	99
„Вышеольчедаевскаго сахарнаго завода". т-во	204	106
„Вюрглеръ К. и А. братья". акц. о-во торговли техническими издѣліями	83	46
„Вятско-Волжскаго пароходства". т-во	224	116

Г

Г.

	№№	Стр.
„Габай С“. въ Москвѣ	23	16
Габербушъ и Шиле. акц. о-во парового пивоварен. з-да.	31	20
Гагринское Лѣсопромышленное и Экспортное о-во	708	358
„Газъ и Электричество г. Казани въ Россіи“ Бельгійское анон. о-во	704	356
Галай, Бауеръ и Ко. акц. о-во первой русской ф-ки металлизир. бумагъ	186	97
„Гандуринъ Ант. М. съ братьями“, т-во на паяхъ м-ръ.	189	99
Гантке Б. о-во металлич. з-въ	185	97
„Ганшинъ А. съ сыновьями и братья Овсянниковы въ Юрьевѣ“. фабр.—моргов. т-во	55	32
Гарелина Ивана съ сыновьями. т-во м-ръ	17	13
Гельферихъ-Саде М. т-во	397	203
Генеральное общество страхованій жизни и пожизненныхъ доходовъ	187	98
Генеральное общество французской ваксы, бывш. А. Жако и Ко	268	138
„Генъ И. И“. акц. о-во для производство землед. орудій и машинъ	163	86
Герасимовыхъ Ф. и И. т-во Измайловской крас.-оппрет. м-ры	172	90
„Гергардъ и Гей“. акц. о-во транспорт. кладей и тов. склад. съ вадачею ссудъ	303	156
Германское континентальное газовое общество	196	102
„Гертель И“. акц. о-во произв. аптекар. и химич. товаровъ и торг. ими	402	205
„Герценбергъ Э. О“. т-во торфяныхъ з-въ	166	87
„Гейеръ Луи“ акц. о-во бумажн. м-ры	210	109
„Гейнцель Юліусъ“. акц. о-во м-ръ	184	96
Гейслеръ Н. К. и Ко акц. о-во электром. и телеф. з-да.	132	70
Гилле и Дитриха Жирардовскихъ мануфактуръ. акц. о-во.	421	215
Глобинскаго свекло-сахарнаго завода. акц. о-во	201	105
„Гловеръ“ акц. о-во Рижск. химич. з-да	709	359
„Глорія“. акц. о-во	11	10
Гогинъ Василій и Ко въ Верхнеуральскѣ. торг. промышленное т-во	256	132
Головщинскаго графа Толстого свекло-сахарнаго завода т-во	658	333
Голтянское товарищество пивоваренія.	164	86
„Гольцапфель и Жандръ въ Одессѣ. Русское Акц. о-во для произв. составовъ	362	185
Гоноровскій свекло-сахарный и рафинадный заводъ. т-во	214	111

Г

	№№	Стр.
Горожанкиной М. Н. въ Москвѣ. т-во фабр.-зонтичн. произв	258	133
„Городокъ". т-во сахарн. з-въ.	193	101
Городскихъ и подъѣздныхъ путей въ Россіи о-во	411	210
Городскихъ скотобоенъ въ Россіи. акц. о-во	220	114
Горско-Ивановское каменноугольное общество.	431	220
„Гославице". акц. о-во серкло-сах. и рафил. з-да	183	96
Готъ И. т-во канатной ф-ки	627	318
Грачевъ В. и К°. т-во машиностр. з-да	202	105
Грачевъ Ф. Московское акц. о-во колбасно-консервен. продук.	218	113
Гребнеръ Максъ бывш., Митавскихъ клееночной и шляпной ф-къ акц. о-во	199	104
Гретеръ и Криванекъ. акц. о-во Кіевскаго машиностр. и котельн. з-да	246	127
Григоровскаго свекло-сахарнаго завода. т-во	248	128
„Гріевзъ Джонъ и К°". торг.-пром. анон. о-во	366	187
Гродзецкое общество каменноугольной и заводской промышленности.	306	157
Грозненскаго водопровода акц. о-во	195	102
Гродненское общество водоснабженія.	208	108
Гурскій П. и Э. Муравскій Новый Дворъ. акц. о-во произв. картоф. продуктовъ	274	141
„Гурьевъ, Склянинъ и бр. Карповы". торг.-пром. т-во	211	110

Д

Д.

	№№	Стр.
Даниловской Камвольной Прядильни т-во	714	361
Даниловской мануфактуры т-во	37	23
„Двигатель". акц. о-во вагоностр. з-да	506	257
„Двина". анон. о-во льнопряд. ф-ки	222	115
Двинскаго водопровода акц. о-во	207	108
Деконскихъ алебастр. и огнеупорн. издѣлій и матеріаловъ о-во	312	160
„Дементъ М. и Сынъ". т-во кожев. зав. и военно шорно-сѣд. ф-ки и торг. кожев. и воен. тов. т-во	234	121
Демидова Василія Федоровича т-во льнопряд. и полотн. ф-къ	735	372
Демина Ивана т-во Садковской м-ры	309	159
Денгофско-Дубровецкаго свекло-сах. и рафин. завода т-во	205	107
Дербенева Никонора сыновья т-во м-ры	285	147
Джуринскаго свекло-сах. завода т-во	221	115
Дзевульскій и Ланге акц. о-во керамич. з-въ	288	148
Дитятковское т-во писчебумажныхъ фабрикъ	200	104
Для обслѣдованія и устройства предпріятій въ Россіи акц. о-во	146	77
Для постройки и содержанія гостинницъ акц. о-во	152	80
Для продажи издѣлій русскихъ металлургическихъ о-въ	194	101
Для устройства постоянныхъ квартиръ СПБургское т-во	741	375
Для эксплоатаціи и изысканій анон. о-во	727	368
Для эксплоатаціи газа и электричества акц. о-во	755	382
Для торговли и промышл. въ Персіи и Средней Азіи т-во	129	69
Днѣпровской мануфактуры акц. о-во	206	107
Добровыхъ и Набгольцъ. т-во чугуно-лит. и машиностр. произв.	278	143
„Добрэ". акц. о-во сахарн. з-да	231	120
„Долинскій Вл. А". акц. о-во	259	134
Донецкихъ стекольныхъ и химическихъ заводовъ въ Селипуриновкѣ о-во	694	351
Донецко-Юрьевское металлургическое общество	198	103
Донецъ. Ирминское каменноуг. анон. акц. о-во	315	162
Дороднова Василія сыновья т-во Яковлевской м-ры	213	111
Друскеникскихъ минеральныхъ водъ. акц. о-во	223	116
Дунаева И. Н. наслѣдниковъ. акц. о-во табачной и спичечной ф-къ	307	158
„Дюфлонъ Константиновичъ и К°". акц. о-во электромеханическихъ сооруженій	365	187

Е.

	№№	Стр
Егеръ и Циглеръ, акц. о-во резино-ленточной и тесемочной м-ры	266	137
Екатеринославское горнопромышленное общество	257	133
„Елагинъ Анисимъ съ сыновьями". т-во м-ръ.	232	120
Ефимовъ Валентинъ акц. о-во Деміевской паров. фабр. шоколада и конфектъ	272	140

Ж

Ж.

	№№	Стр.
Желѣзо-Цементъ акц. о-во	395	202
„Жизнь". Россійское о-во застрахов. капиталовъ и доходовъ	244	126
Жиро К. О. сыновья, акц. о-во шелковыхъ ф-къ	264	136
„Жоржъ Борманъ". т-во ф-ки	30	19

З.

	№№	Стр.
„Заботливость“, страховое о-во	237	123
Заводовъ пневматическихъ машинъ акц. о-во	758	383
„Замокъ Пескова Скала“. акц. о-во	318	163
Западно-Сибирскаго пароходства и торговли т-во	331	170
„Запорожье“. Полтавское акц. о-во пивоваренія	369	189
Зассенгофской бумагопрядильной и ткацкой мануфактуры т-во	293	151
Зауральское горно-промышленное общество	217	113
Захряпина Андрея сыновей т-во	286	147
Згержской хлопчато-бумажной мануфактуры. акц. о-во	294	151
Зеркальныхъ аводовъ на Югѣ Россіи анон. Бельгійское о-во	301	155
Зигель К. акц. о-во	247	128
„Зиллера Карла“. акц. о-во нефтеперегоннаго з-да	215	112
Зильберштейнъ М. въ г. Лодзи. акц. о-во шерстяныхъ и бумажныхъ м-ръ	271	140
Зимина И. Н. т-во Зуевской м-ры	284	146
Зингеръ Компанія. акц. о-во	544	276
Зотовыхъ Бр. т-во Костромской льнопрядильни	242	125
„Зотовъ и Помельцовъ“. фабр.-торговое т-во	250	129
Зубкова Н. Ф. наслѣдниковъ. т-во м-ръ	41	25
„Зубковъ С. и К°. т-во шелковаго производства.	12	10

И

И.

	№№	Стр.
Иваново-Вознесенской ткацкой мануфактуры т-во . . .	263	136
„Ильина А. картографическое заведеніе". о-во	240	124
Ириновско-Шлиссельбургское промышленное общество .	235	122
Ирминское каменноугольное анонимное акціонерное общество Донецъ	315	162
„Исаевой Ф. С". акц. о-во Ермолинской м-ры	269	139

I

I.

	№№	Стр.
„Iегель – Мануфактура". акц. о-во	241	125
Iогансона Э. И. акц. о-во Ревельской писчеб. ф-ки . .	275	142
Iокишъ. т-во суконной м-ры	229	119
Iонова Ф. С. сыновья въ Москвѣ т-во на паяхъ парчевой и шелковой ф-къ	255	132
Iонъ I., акц. о-во трансмис., машиностр. и чугуно-лит. з-въ въ Лодзи	282	145

К

К.

	№№	Стр.
„Кавказская Звѣзда“, нефтепром. о-во	14	11
Кавказскихъ химическихъ заводовъ. акц. о-во	314	161
„Кавказское общество для добыванія и обработки солодковаго корня, лакричника“	283	146
Кавказское товарищество торговли аптекарскими товарами	319	164
„Кавказъ и Меркурій“. о-во	71	40
„Кавказъ“. нефтепромышл. о-во	384	196
Калашниковскаго пиво и медоварен. завода о-во	6	7
„Калле“. и Ко“. акц. в-во	748	378
Калинкинское пивовар. о медоварен. т-во	64	36
„Кама“. пароходное и торговое акц. о-во	260	134
Каменноугольныхъ и желѣзныхъ рудниковъ на Югѣ Россіи. Швейцарское анон. о-во	295	152
Каменноугольныхъ копей, рудниковъ и заводовъ въ Сосновицахъ о-во	281	145
„Каменскіе Ф. и Г. братья“. т-во пароходства и транспортированія грузовъ	226	117
„Канъ Фридрихъ“. акц. о-во	582	295
„Карбасниковъ Н. П“. т-во.	203	106
„Карбоникъ“. акц. о-во	75	42
„Каретниковой Александры съ сыномъ“. т-во м-ръ	225	117
Карпово-Обрывскихъ угольныхъ копей о-во.	276	142
Каспійскаго машиностроительнаго и котельнаго завода. акц. о-во	238	123
„Каспійское товарищество“. нефтепромышл. и торговое о-во.	280	144
Каспійско-Черноморское нефтепромышленное и торговое общество.	277	143
„Каучукъ“. акц. о-во	212	110
Кемскихъ лѣсопильныхъ заводовъ т-во	464	236
„Керамалъ-нафталинъ“. Кавказское нефт. пром. и торговое акц. о-во.	267	138
Керамическихъ и огнеупорныхъ издѣлій во Владимировкѣ новое анон. о-во	689	349
„Керстенъ В. Н.“ акц. о-во чулочно-трикотажной ф-ки и паров. механич. прачечной	249	129
Кертингъ братья. Русское о-во машиностр. з-да	219	114
„Килера“. акц. о-во Либавской маслобойни.	4	6
„Киндлеръ Р.“ акц. о-во полушерст. м-ръ	228	118
Кисилевскихъ сахарнаго и рафинаднаго заводовъ т-во	84	46
Кіевскаго кабельнаго завода. акц. о-во.	507	258
Кіевскаго сахаро-рафинаднаго завода т-во	251	130
Кіевскій Земельный Банкъ	446	227

К

	№№	Стр.
Кіевскій проволочно-гвоздильный и механическій заводъ акц. о-во	279	144
Кіевскій частный коммерческій банкъ	455	232
Кіевское электрическое общество	36	22
Клейнеръ І. В. и К⁰. акц. о-во	254	131
„Ключе". акц. о-во портландъ-цементнаго з-да	261	135
Клячкинъ С. и К⁰. акц. о-во справочн. конторъ о кредитоспособ	290	149
„Ковалевскій М. А." о-во завода огнеупорн. издѣлій.	265	137
„Когенъ Соломонъ". акц. о-во табачной ф-ки.	296	152
„Кожевниковъ В. И." т-во м-ръ.	262	135
Козлова И. А. преемники торговое т-во.	270	139
Кокорева Ивана и Герасима Разоренова т-во м-ръ	33	21
„Колесниковъ И. Ф. съ сыновьями". нефтепром. и порох. о-во.	435	222
„Колхида" нефтепром. и торговое о-во.	488	248
Кольчугина т-во латун. и мѣднопр. з-въ	230	119
Комаровскихъ желѣзорудныхъ мѣсторожденій и Южно-Уральскихъ горныхъ заводовъ о-во	311	160
Коммерческій Банкъ въ Бѣлостокѣ.	444	226
„Конецкій И. И." т-во судох. и парох	313	161
Коновалова Ивана съ сыномъ. т-во м-ръ	51	30
Конно-желѣзныхъ дорогъ въ г. Казани анон. о-во	726	367
Константинова М. Т. т-во Московско-Вознесенской м-ры	169	89
„Коншина Николая Николаевича въ Серпуховѣ" т-во м-ръ	373	191
„Конъ Маркусъ въ г. Лодзи". акц. о-во м-ръ	375	192
„Корвиновъ" акц. о-во керамич. з-да	332	170
„Корделевка" т-во сахарн. з-да.	361	185
Коркунова П. А. акц. о-во произв. питательн. консерв	252	130
Корниловыхъ братьевъ т-во	253	131
Коровиныхъ А. и С. т-во мануф. торговли	385	197
„Королевскій и Лаура" Германское акц. о-во соединен. з-въ.	391	200
Коссичъ бр. т-во алебастр. гидравл. извести и кирпичн. з-въ	489	249
Костеобжигательныхъ заводовъ и выдѣлки изъ костей другихъ продуктовъ о-во	330	169
„Костеревы Н. и А. братья" т-во стеклян. з-въ	302	155
„Котласъ-Архангельскъ-Мурманъ" сѣверное парох. о-во.	376	192
„Котляревскаго Д. П. въ Одессѣ" т-во торговли русскими мануф. товарами	298	153
Красильщикова М. И. наслѣдниковъ т-во м-ръ	291	150
Красильщиковой Анны съ сыновьями т-во м-ръ	320	164
Красногоровское Франко-Русское общество	434	221
Крестовниковыхъ братьевъ фабр.-торг. т-во	304	156
Кривогорскихъ желѣзныхъ рудъ франц. акц. о-во	439	224
Кригсманъ А. о-во пробочн. ф-ки	360	184
„Кровля" акц. о-во.	297	153
Кронштадтскихъ водопроводовъ о-во	356	182

К

	№№	Стр.
Кротова Ефима съ сыновьями т-во обойной ф-ки . . .	348	178
Крулль Францъ акц. о-во машиностр. з-да	346	177
„Круше и Эндеръ" акц. о-во пабіаницкихъ хлопчатобум. м-ръ.	353	181
Кувшинова И. Д. писчебум. фабр.-торг. т-во	495	252
Кувшиновскаго подъѣзного пути акц. о-во	337	173
Кудины И. и А. братья т-во м-ръ	423	216
Кузнецовъ М. С. т-во произв. фарф. и фаянсов. издѣлій.	422	215
Кунцендорфъ Густавъ акц. о-во пивовар. з-да въ г. Ригѣ	19	14
Курляндскаго маслобойнаго завода акц. о-во	345	177
Курскихъ свекло-сахарныхъ рафинадныхъ заводовъ т-во	325	167
„Кушнаревъ Я. С." т-во Ростовской на Д. табачной ф-ки	32	20
Кушнеревъ И. Н. и К°. въ Москвѣ т-во печатнаго дѣла и торговли	326	167
Куяновскаго свекло-сахарнаго завода т-во	300	154
Кѣлецкое акц. о-во горной желѣзод. и лѣсной промышлен.	341	175

Л

Л.

	№№	Стр.
„Лабзина Я. и В. Грязнова“ т-во м-ръ	378	193
Лодзинскій Купеческій Банкъ	436	222
Лазы, акц. о-во Портландъ-Цементнаго завода	381	195
„Лангензипенъ и К-о“ акц. о-во	355	182
Ланинъ Н. П. т-во	46	28
Ланковскій и Ликопъ акц. о-во	299	154
„Ландринъ Георгъ“ т-во	347	178
„Латипакъ“ акц. о-во продажи гарантированныхъ лабораторнымъ изслѣдованіемъ винъ	96	52
Левашово-Войтовецкаго Свекло-сахарн. завода	377	193
Лежневской мануфактуры т-во	316	162
Лезавичи т-во стекольнаго производства	310	159
Леманъ О. И. Словолитня въ СПБ. акц. о-во	351	180
Лемме Ю. и К-о Одесское о-во торговли аптекарскими товарами	324	166
Ленское Золотопромышленное т-во	328	168
Лепешкина С. С-вей т-ва м-ра	110	59
Леппъ и Вальманъ Торгово-Пром. т-во“	344	176
Лерхъ Б. т-во ткацко-резиновой ф-ки	352	180
„Лесснеръ Г. А.“ о-во машиностр. чугунол. и котельнаго завода	368	188
Леша акц. о-во фабрики приводн. ремней	363	186
Либавскихъ желѣзодѣлат. и сталелит. зав. б. Беккеръ и К-о	335	172
Либерманъ Левъ и Петръ Коршуновъ Гаврическое акц. во чугунол. и машиностр. з-да	759	384
Либгартъ Эмиль и К-о	438	173
Ливенгофскихъ стеклян. и пробочн. производствъ	400	204
Листъ Густавъ акц. о-во	508	158
„Логиновъ Василій“ акц. о-во спичечное	370	189
Локалова А. А. т-во Гаврило-Ямской м-ры	329	169
Лубна и Шренява акц. о-во свекло-сахарн. и рафинадн. заводы	327	168
Луганскихъ Литейныхъ заводовъ акц. о-во	700	354
Луи Гейеръ акц. о-во бумажн. м-ръ	210	109
Лурье Братья и К-о акц. о-во Кіевскаго маслобойнаго завода	342	175
„Люксъ“ акц. о-во	382	195
Лютеръ А. М. акц. о-во для механич. обработки дерева	317	163
Льговскаго свеклос. и раф. з-да т-во	390	199

М

М.

	№№	Стр.
Масловъ А. т-во на паяхъ	425	217
Машистова И. М. въ Москвѣ т-во Типо-литографіи	359	184
Маевскій Ст. и К-о Карандашной фабрики	323	166
„Мазутъ“ Нефтепром. Торговое о-во	343	176
Макаровой Е. Н. съ Сыновьями Торговое т-во	383	196
Маковскаго свекло-сахар. и раф. з-да акц. о-во	424	216
Максатинск. Лѣсопромышл. о-во	367	188
Малинской писчебумажн. ф-ки т-во	690	349
Мальцовскіе заводы акц. о-во	374	191
„Малютина П. Сыновья“ Промышленное и Торговое о-во.	340	174
Мамонтова А. И. т-во типографіи	339	174
„Мандль и Райцъ“ т-во	350	179
Манташевъ и К-о нефтепр. и торг. о-во	707	358
Мантеля Р. Г. Машиностр. акц. о-во	333	171
Марвинскаго свеклос. и раф. з-да т-во	403	206
Маркса А. Ф. т-во издат. и печатн. дѣла	322	165
Маріинскаго Винокуреннаго и Ректификаціоннаго завода въ Липецкѣ	415	212
Матіасъ Вдова и Сыновья въ Бердишкѣ акц. о-во фабр. сельскохоз. маш. и орудій	354	181
Майданецкаго свеклос. и рафин. з-да т-во	756	382
„Майеръ Рихардъ“ акц. о-во Ревельскаго хим. завода	364	186
Маймакское лѣсное т-во	357	183
„Майтопъ С. Е.“ акц. о-во табачной фабр.	426	217
„Медковы Ф. и М.“ товарищество трансп. и торговли	380	194
Международный Коммерческій Банкъ СПБ.	607	308
Менькова Николая Степановича т-во	349	179
„Меркульевы Братья“ т-во пароходства и торг. нефтян. продукт.	715	362
Миловъ А. Н. и А. Н. Таировъ нефтепр. и торг. о-во	621	315
„Миллеръ Рудольфъ“ акц. о-во	46	27
Мирзоевыхъ Бр. и К-о Нефтепр. и торг. т-во	483	246
Мирковской Писчебум. фабрики акц. о-во	420	214
Мироновыхъ, т-во Буньковской м-ры	401	205
„Мисожниковъ Михаилъ А. О. машиностр. и чугунол. заводы	430	299
Митавскихъ клееночн. и шляпн. фабр. Б. Максъ Гребнеръ	199	104
Михаловъ акц. о-во свеклос. и раф. з-да	406	207
„Млодзешинъ“ фабричный о-во сахарн. завода	408	208
Могилянскаго Свекло-сахарнаго завода т-во	442	225
Моргунова Сергѣя и Павла Су-Соколова т-во м-ръ	405	207
Морозовъ Викула съ С-ми т-во м-ръ	26	17

M

	№№	Стр.
Морозовъ С. Т., Крелль, Оттманъ о-во соединенныхъ Хим. зав.	517	263
„Морозова Саввы Сынъ и К-о" т-во Никольской мануфактуры	27	18
Морокина А. Ф. т-во м-ръ	539	274
„Морокинъ Л., Д. И. Тихомировъ и К-о" т-во Никольско-Богоявленской мануфактуры	437	223
Московскаго Металлич. завода т-во	443	226
Московскаго свекло-сахарн. и раф. зав. акц. о-во	424	216
Московская кружевная фаб. т-во	471	240
Московская Шерстоткацкая м-ра акц. о-во	490	249
Московскій Частный Коммерческій Банкъ	688	348
Московскій Земельный Банкъ	450	229
Московскій Народный Банкъ	111	60
Московскій Банкъ	427	218
Московскій Цинковальн. з-дъ бывш. Телѣгина т-во	479	244
Московскій Торговый Банкъ	512	260
Московское акц. о-во Вагоностроительнаго завода	575	292
Московской Голутвинской ткацк. м-ры т-во	404	206
Московско-Донецкое Горнопромышленное т-во	703	356
„Московскіе товарные склады" акц. о-во	389	199
Московское Лѣсное акц. о-во	440	224
Московско-Кавказск. Нефтяное Промышленн.-торговое о-во.	476	242
Московское Страховое отъ огня о-во	394	201
„Моторъ" Варшавское акц. о-во	171	90
Муромской Бумаготкацкой м-ры	515	262
Мутермильхъ Влад. въ Варшавѣ акц. торг. о-во	460	234
Мюръ и Мерелизъ Торгов. промыш. т-во	462	235

Н

Н.

	№№	Стр.
„Наленчовъ“ о-во лечебн. зав-нія	750	379
Нарвской льнопрядильной м-ры, бывш. барона А. И. Штиглица	669	339
„Нева“, общество химической фабрики	429	219
Невскаго маслянаго з-да въ СПБургѣ т-во	765	387
„Невской ниточной м-ры“ т-во	407	28
„Невской Писчебумажной ф-ки“, о-во	418	213
„Нейфильдъ И. І. и К-о“, акц. о-во машиностр. з-да	516	262
„Неповской писчебумажной ф-ки“, о-во	418	263
„Непокойчицкій М. К. наслѣд.“, акц. о-во крахм. з-да „Слонъ“	600	304
„Нефть, русское т-во	463	236
„Нибуръ Г. А. и Ко“. т-во	513	261
„Нижегородско-Самарскій Земельный банкъ“	511	260
„Николенко Ѳома“, акц. о-во	509	759
„Нобель Братья“, т-во нефтяного пр-ва	419	~~264~~ 214
„Новогребельскаго свекло-сахарнаго и рафинаднаго з-да,“ акц. о-во	519	264
„Новороссійское домовладѣльческое т-во“	594	301
„Норблинъ, Бр. Бухъ и Т. Вернеръ“, о-во металич. фабрикъ	468	238
„Норской м-ры т-во“	459	234

О

О.

	№№	Стр.
Общество Русскаго Перестрахованія	622	315
„Овсянниковы Братья и А. Ганшинъ съ сыновьями" въ Юрьевѣ фабр. торг. т-во	55	32
Одесскаго пивовар. з-да, бывш. Санценбахера т-во	731	370
Одесскій Газогенъ акц. о-во	467	238
Одесскій Учетный Банкъ	417	213
Одесское Комиссіонерство акц. о-во	478	243
Одесское о-во искуственныхъ минеральныхъ водъ	720	364
„Ока" акц. парох. о-во	472	240
„Океанъ" акц. о-во	561	285
Олекминское Золотопромышленное акц. о-во	528	268
Онежскаго Лѣсного торга К-ія	684	346
Ополе-Любельское акц. о во свекло-захарн. з-да	691	350
Ораніенбаумское товарищество лѣсопильныхъ заводовъ	465	237
Оргельбранда С. Сыновей акц. о-во словол., типогр. и литогр	543	276
Ортвейнъ, Карасинскій и К° акц. о-во машиностр. и чугун.-лит. з-да	500	254
Остроумова А. М. провизора въ Москвѣ т-во парфюм. ф-ки	604	306
„Островите" акц. о-во захарн. з-да	475	242
Ойль Вакуумъ Компанія, Русское акц. о-во для произв. и прод. смазочн. остер. и др. химич. продуктовъ	114	61
Охтенской Бумагопрядильни т-во	743	376

П

П.

	№№	Стр.
Пабіяницкое акц. о-во Химич. Промышл.	599	304
Павло-Ольгинскаго свекло-сахар. завода т-во	453	231
Паль К. Я. акц. о-во Александро-Невской м-ры	59	34
Панченко И. С. въ Ростовѣ на Дону.	477	243
Парамонова Е. Т. сыновья въ Ростовѣ на Дону, торг. пром. т-во на паяхъ	504	256
Паровой мельницы въ Царицынѣ	522	265
Паровой мукомольн. крупчат. м-цы въ г. Самарѣ	505	257
Пароходство по р. Енисею акц. о-во.	652	330
Пароходное о-во „по Волгѣ“	100	54
Пелевина Ф. С. т-во механич. зав. и бумаготкацкой фабрики	657	333
Первое о-во Хмѣлеводства акц. о-во.	494	251
Первый Русскій Суперфосфатный заводъ Мюльграбенъ близъ Риги А. О.	292	150
Пермскій Купеческій Банкъ	466	237
„Пермякова А. Н. Сыновья“ т-во на паяхъ м-ръ.	63	36
Петербургская Техно-Химическая Лабораторія т-во	685	347
Петербургскій Международный Коммерческій Банкъ	607	308
Петербургское о-во Страхованія	636	322
Петербургское о-во производства Химич. продукт.	454	231
Петербургскій Торговый Банкъ	108	58
„Петра Боткина С-я“ т-во чайн. торг.	113	61
„Петровъ Савва“ акц. о-во	484	246
„Петроль“ Нефтепром. и торг. о-во.	457	233
„Плевкевичъ Р. и К⁰“ акц. о-во фабр. посеребр. и позолочен. мателич. издѣлій	452	230
„Плутонъ“ акц. о-во	603	306
„Побѣда“ бывш. Э. В. Занковской т-во фабрики фотографическихъ пластинокъ	480	244
Подобѣдовъ М. М. и К⁰ т-во для эксплоат. электрич.	481	245
Подольскихъ гранитныхъ ломокъ и мастерск. гранитн. издѣлій	732	370
Полтавскій Земельный Банкъ.	698	353
Полякъ А. І. въ Москвѣ фабр. торг. т-во	510	259
„Помощь“ Русское Страх. о-во.	458	233
„Понизовкина Никиты сыновья“ тор. пром. т-во	532	270
Понфикъ, Аренсъ и Ко въ Москвѣ торг. пром. т-во	496	252
Попова С. М. т-во Ивановскихъ сукон. фабр.	243	126
„Поремба“ акц. о-во	555	282
Постройки и содержаніе гостинницъ акц. о-во въ Варшавѣ	152	80
Предохраненіе дерева о-во	536	262
Пробочной промышленности франц. анон. о-во	705	357

П

	№№	Стр.
„Проводникъ“ т-во русско-франц. э-въ резинов., гуттаперч. и телеф. произв.	716	362
„Прометъ“ акц, о-во	746	377
Просвиркинъ А. Г. и К° торг. пром. т-во.	538	273
Прохоровской Трехгор. м-ры т-во	24	16
«Просвѣтъ“, бывш. Лицъ и Грундманъ акц. о-во	498	253
Прядиленъ Коконнаго отброса въ Россіи анон. о-во	729	369
Публикаціоннаго, адреснаго подписочнаго торг. комис. дѣла м-ое акц. о-во	487	248
Пустельникъ о-во паровой фабр. шпунт. черепицъ	493	251
Пьянко И. акц. о-во Варшавской Архитектурно-строительной конторы	130	69

Р

Р.

	№№	Стр.
Рабенекъ Людвигъ т-во м-ръ	485	247
Разореновъ Герасимъ и Кокоревъ Иванъ т-во мр-ъ	33	21
Разореновы Ф. и А. братья т-во Вичугскихъ м-ръ.	58	33
Ралле А. и К° т-во высшей парфюмеріи.	612	310
Реддавей Ф. т-во	514	261
Рейнгерцъ и Фельтенштейнъ т-во произв. и обраб. бумаги.	534	271
Рейхъ бывш. и К° въ Заверце акц. о-во стекл. зав.	545	277
„Рендзины" акц. о-во фабр. химич. продукт	660	334
Репьевскихъ мельницъ и фабрикъ	570	289
Реутовской мануфактуры т-во	520	264
Ржевско-Павловскаго сахарн. завода т-во	620	314
Рижскій Коммерческій Банкъ	542	275
Рижскихъ писчебумажн. фабрикъ к-нія	525	267
Рижское домостроительное общество	742	375
Рижское о-во срочнаго пароходства	547	278
Рижское т-во бумагопряд. и льноткацк. м-ръ	598	303
Рижской паровой маслобойни бывш. В-мъ Гартманъ	409	209
Ронталеръ Бено акц. о-во Москов. пугов. фабр.	595	302
Ропсъ В. и К° акц. о-во	503	256
Россійское горнопромышлен. комиссіон. о-во	379	194
Россійское золотопромышленное о-во	530	269
Россійское таксо-моторное о-во.	597	303
Россійское о-во колоніальн. торговли.	491	205
Россійское транспортное и страхов. о-во	501	255
Россійское нефтепромышленное о-во	679	344
Россійскій Торг.-Посреднич. Дѣятель акц. о-во.	745	377
Ростовскій на Дону Купеческій Банкъ	474	241
Ростовской льняной м-ры т-во	619	314
Руднаго дѣла Тушетхановскаго и Цэпэнхановскаго Аймаковъ Монголіи	577	293
„Рудникъ Карлъ" акц. о-во.	524	266
Ружникова А. Мезенское лѣсопромышленное о-во	586	297
Русская мануфактура фетровъ и шляпъ въ Варшавѣ Бельгійское аноним. о-во	80	44
Русскаго бензино-анилиноваго зав. т-во.	523	266
Русскаго перестрахованія о-во.	622	315
Русскихъ металлургич. зав-въ о-во для продажи издѣл.	194	101
Русскій для внѣшней торговли Банкъ	416	212
Русскій Провидансъ въ Маріуполѣ акц. о-во.	721	365
Русскій Торгово-Промышленный Банкъ	15	12
Русскія паровыя маслобойни т-во.	21	15
Русско-Азіатскій Банкъ	629	319
Русско-Американское акц. металлич. о-во	635	322
Русско-Англійскій Банкъ	5	7

Р

	№№	Стр.
Русско-Балтійск. вагоннаго завода	492	250
Русско-Балтійское о-во пароходства	556	282
Русско-Белгійская анон. к-нія керамиковыхъ издѣлій	739	374
Русско-Бельгійское металлургич. о-во.	499	254
Русско-Бельгійское ово произв. сост. Фавье и химич. прод.	763	386
Русско-Бельгійскихъ патронныхъ заводовъ въ Люгтихѣ и Москвѣ акц. о-во	633	321
Русское мукомольное т-во акц. о-во	751	380
Русское на Биби-Эйбатѣ нефтепром. и торг. о-во.	767	388
Русское нефтепромышленное о-во	527	268
Русское О-во для выдѣлки и продажи пороха	606	307
Русское О-во Коммерческаго Пароходства	637	323
Русское О-во Пароходства и Торговли	563	286
Русское сельско-хозайственное т-во Работникъ	675	342
Русское судостроительное о-во	529	269
Русское страховое о-во	596	302
Русское о-во торговли аптекарскими товарами.	617	313
Русское т-во торговли цементами	486	247
Русское экспортное т-во въ Москвѣ	521	265
Русско-Французскій Коммерческій Банкъ	29	19

С

С.

	№№	Стр.
Савинъ Владиміръ въ Осташковѣ	28	18
„Саламандра“ стр. т-во.	590	299
„Салолинъ“ Волжское акц. о-во Маслоб. и Химич. Зав.	482	245
Самарскій Купеческій Банкъ	473	241
„Самопомощь“ т-во Сельскихъ Хозяевъ, Лифляндской губ. подъ фирмою	618	313
„Сапожниковы А и В“ торг. пр. т-во и	560	284
Саруханово-Куринское акц. о-во	659	334
„Сатурнъ“ Горнопромышл. о-во	564	286
Сегаль И. Б. т-во торг. аптекарск. и парфюмерн. товарами.	761	385
Селезневское о-во Каменноуг. и Заводск. пром.	550	279
Селліе и Белло, бывш. Пистон. и Патрон. зав.	537	273
Семеновско-Ивановское Горнопром. о-во для разраб. камен. соли и алебастра на Югѣ Россіи.	680	344
Сенькова Іосифа т-во Льнопряд. ф-къ	540	274
Сергинско-Уфалейскихъ Горн. Зав. т-во.	651	330
Сергѣева П. В. въ Пензѣ торг. пром. т-во на паяхъ	549	279
Серебрякова В. И. съ сыновьями т-во	533	271
Серпуховской Бумагопряд. акц. о-во	611	310
Сибирская мѣдь акц. о-во	701	355
Сибирскій Торговый Банкъ	447	228
„Сименсъ и Гальске“ акц. о-во Русскихъ Электротехн. заводовъ	35	22
„Сиріусъ“ о-во для производства заклепочно-чугун. издѣлій	557	283
Сіу А. и К° т-во фабрикъ	39	24
„Смитъ Генри и К°“ Электр. и пром. т-во.	649	329
Смоленскій Купеческій Банкъ	428	218
„Сліозбергъ М.“ торг. пром. т-во	526	267
Содергренъ Акц. Телефон. о-во	518	263
Соединенный Банкъ	448	228
Сокольническое Пивовар. т-во на паяхъ	717	363
Соловьевъ К. М. и К° Туркестанское торг. пром. т-во	52	30
Соловьевъ В. І. Торговое Т-во	541	275
„Солнце“ Т-во Чудовской спичечн. фабр.	497	253
Солодовъ Ф. Н. Т-во Россійск. пар. вал. мук. мельн.	553	281
Сосновицкихъ Трубопр. и желѣзодѣл зав. акц. о-во	535	272
„Союзъ“ т-во торг. артельн. и кустарн. товарами	747	378
С.-Петербургско-Тульскій Поземельный Банкъ	470	239
Спасо-Сетунской Мануфакт. ковров. издѣлій	548	278
Спиртоочистительн. заводъ т-во	670	339
Староконстантиновскаго свекло-сахарн. и рафинад. завода Т-во	678	343
Старо-Синявскаго сахарнаго завода т-во	725	367

С

	№№	Стр.
„Стелла Поларе“ т-во Лѣсопильн. зав.	696	352
Степашкинъ Семенъ Ивановичъ торг. пром. т-во	574	291
Столль В. Г. и К⁰ т-во Механич. завода	686	347
Стороховицкихъ Горныхъ з-въ о-во	567	288
„Стржемешице“ акц. о-во, ф-ки суперфосф. и химич. продуктовъ	740	374
„Строитель“ акц. о-во.	692	350
Суздальцевы Братья т-во Муромск. Лѣсопром. ф-ки	665	337
Сумскіе машиностр. заводы акц. о-во	722	365
Суриковъ и Шергольдъ, Сѣверн. Лѣсопром. т-во	552	280
Сурковъ т-во Арханг. пивов. з-да	44	26
Сысертскій Горн. Округъ А. О.	551	280
Сытина И. Д. т-во Печатанія, Издательства и Книжн. Торговли	662	335
Сѣвернаго Механич. и Котельн. завода въ С.-ПБ. Акц. о-во.	630	319
Сѣверо-Восточное сибирское о-во	640	324
Сѣверное Страховое о-во	642	325
Сѣверно-Кавказское Нефтепром. о-во съ огр. отвѣтст. Англ. Акц. о-во	676	342
Сѣверное о-во Трубопрок. и Механич. з-въ	592	300

Т

Т.

	№№	Стр.
Таганрогское металлург. о-во	723	366
Таировъ бывш. Алихановъ и Толле акц. о-во маслоб. мыловар. и свѣчн. зав. въ Тифлисѣ	650	329
Талановыхъ Ф. А. и В. т-во	569	289
„Темлеръ и Шведе" акц. о-во кожевен. зав. въ Варшавѣ	18	13
Тентелевскаго Химич. зав. т-во	589	299
Терещенко Братья т-во свеклосахарн. и рафинад. зав	43	26
Телефонныхъ сооруженій акц. о-во	711	360
„Теръ-Акоповъ И. Н." Нефтепром. и торг. о-во	593	301
Гекстильной промышленности анон. о-во	712	360
„Тетюхе" акц. горнопр. о-во	631	320
Ткварчельскихъ Каменноугольн. копей о-во	645	327
„Тиволи" акц. о-во пиво-медовар. и водочн. зав.	578	293
Тихвинское паевое т-во для выдѣлки древесн. массы	667	338
Толчевскихъ Бр. и Леонтьева въ г. Шуѣ т-во Механич. зав.	562	285
Томашевской фабр. иткусств. шелка акц. о-во	579	294
Торговый Банкъ С.-Петербургскій	108	58
Торговли и Промышленности въ Персіи и Средн. Азіи т-во	129	69
Трамваевъ и примѣненій электричества Бельгійскаго акц. о-ва	456	232
„Третьяковъ Николай и К-о" фабр. торг. т-во	580	294
„Треугольникъ" Т-во Россійско-Американской резин. мануфакт. подъ фирмою	643	326
Трехгорное пивоваренное т-во въ Москвѣ	16	12
„Тумаева Григорія Герасимовича и Сыновей" нефтепромышлен. и паровое о-во	672	340
„Тюдоръ" акц. о-во Рус. Аккумуляторн. заводовъ	568	288

У.

	№№	Стр.
„Удаловъ и Ипатьевъ“ Московск. т-во на паяхъ	706	357
Узинскаго свекло-сахарнаго и рафинаднаго завода т-во. .	697	353
Уладовскаго свекло-сахарнаго и рафинаднаго завода о-во.	573	291
Унгернъ-Штернбергъ К. и Э. т-во Даго-Кертельской суконной ф-ки	188	98
Уніонъ Русскій Горный и металлургическій заводъ . .	576	292
„Унру Т. А. и К°“ т-во	655	332
Уральско-Каспійское Нефтяное Общество	559	284
Успенскаго Бассейна промышлен. каменноуг. и металлург. о-во	638	323
Устиновъ, Муравьевъ и К° въ Москвѣ торг. промышл. т-во.	664	337
Учетный и Ссудный Банкъ С.-Пбургскій	449	229
Ушкова П. К. и К° т-во химич. з-въ	8	8

Ф

Ф.

	№№	Стр.
Фарберке, бывш. Мейстеръ, Луціусъ и Брюнингъ акц. о-во московск. химич. з-да	566	287
Федоровскихъ Сахарныхъ заводовъ т-во	609	309
„Феникъ“ акц. о-во вагоностр. и механич. заводовъ	653	331
Феррейнъ В. К. т-во	613	311
Фильвертъ и Дѣдина акц. о-во	615	312
„Фирлей“ акц. о-во Люблинской ф-ки портландъ-цемента.	336	172
„Франашекъ І.“ акц. о-во ф-ки обоевъ и крашеныхъ бумагъ	605	307
Французское анонимное общество буровыхъ работъ	677	343
Французское анон. о-во Металлургич. пром. въ Россіи	413	211
Французское Континентальное акціонерное общество электрической тяги и освѣщенія	273	141

X.

	№№	Стр.
Ханжонковъ А. и К⁰ акц. о-во	744	376
Харчевыхъ Братьевъ т-во	654	331
Харьково-Романовскихъ Свеклосахарныхъ заводовъ т-во.	646	327
Харьковскаго Сахаро-Рафинаднаго завода т-во	614	311
Хеблера Эмиля Русское пром. и торгов. анонимное о-во.	531	270
Химическихъ заводовъ въ Ченстоховѣ акц. о-во	558	283
Химическихъ продуктовъ и маслобоенъ въ Одессѣ анон. о-во	693	351
Хлудова Алексѣя т-во Ярцевской м-ры бумажн. издѣлій.	587	298
Хохладжевъ Петръ т-во	610	309

Ц

Ц.

	№№	Стр.
„Циндель Эмиль" въ Москвѣ т-во ситценабивной м-ры..	49	29

Ч

Ч.

	№№	Стр.
Чаманскаго С. акц. о-во ленточн. м-ры	683	346
„Чаркенъ“ въ Москвѣ нефтепр. о-во.	719	364
Чатминское нефтепромышл. о-во	734	371
„Челядзь“ анон. о-во каменноуг. копей	753	381
Челышевъ М. и Г. Гюнтеръ т-во пожарно-автомоб. и рессорн. пр-ва	754	381
Ченстоховской джутовой и пеньковой м-ры, прежде братья Гольдштейнъ, Одерфельдъ и Оппенгеймъ акц. о-во.	433	221
Ченстоховской фабрики разноцвѣтной бумаги и обоевъ	647	328
„Ченстоцице“ акц. о-во свекло-сахарн. з-да	644	326
Черноморскаго Цементнаго произв. о-во.	730	369
„Чернышевой Пелагеи Сыновей“ т-ва сукон. производства.	608	308
„Чиміонъ“. Ферганское нефте пром. и горнопр. акц. о-во.	699	354
Чугуноплавильнаго и желѣзодѣлательнаго заводовъ акц. о-во	502	255

Ш

Ш.

	№№	Стр.
„Шапошниковъ А. Н. и К⁰“ т-во табачной ф-ки.	1	5
„Шапшалъ Братья“ т-во табачной ф-ки.	10	9
„Шварцманъ Исаакъ“ т-во м-ръ	632	320
Шеленговскій И.и К⁰ акц. о-во	733	371
Шелковой мануфактуры въ Москвѣ т-во	546	277
Шемшуриныхъ Бр. Ф. и А. торг. т-во	710	359
„Шерингъ“ Русское акц. о-во химич. ф-къ	666	337
„Шестопалъ К. Я.“ Одесское акц. о-во химич. производ.	583	296
Шейблера Карла акц. общ. бумажн. м-ръ.	702	355
Шибаева Сидора Мартыновича Сыновей т-во Истоминской м-ры	626	317
Шлее Германъ акц. о-во шляпн. м-ры.	757	383
Шлессеровской бумагопр. и ткацк. ф-ки въ г. Озорковѣ о-во	641	325
Шмидта К. Х. т-во Рижскаго цементн. з-да и маслобойни	656	332
„Шопенъ“ Виленское акц. о-во пивоваренія.	177	93
Шпановскаго свекло-сахарн. и рафинадн. з-да т-во	572	290
Шрадеръ Августъ т-во	22	15
„Штейнгагенъ, Веръ и К⁰“ акц. о-во	616	312
Штиллеръ и Бѣльшовскій акц. о-во шерстяной м-ры	634	321
Шустрова М. А. т-во	728	368
Шустовъ Никалай Алексѣевичъ съ с-ми.	7	8

Щ

Щ.

	№№	Стр.
Щербаковъ Александръ съ Сыновьями т-во м-ръ льняныхъ издѣлій	671	340

Э

Э.

	№№	Стр.
Эксплоатація публичныхъ ватерклозетовъ въ Имперіи .	768	388
Электрическаго освѣщенія 1886 года о-во	668	338
Электрической энергіи въ г. Хабаровскѣ акц. о-во . .	760	384
„Электричество“ акц. о-во	565	287
„Энфильдъ“ акц. о-во	625	317
Эрбе Отто акц. о-во з-да для изготовл. напильн. и ремесл. инструм.	584	296
Эриксонъ Л. М. и К° Русское акц. о-во	623	316
„Эйнемъ“ т-во паров. ф-ки шокол., конф. и чайн. печеній.	42	25

Ю.

	№№	Стр.
Южно-Русск. порохов. з-да для выдѣлки и продажи пороха и др. взрывч. веществъ	724	366
Южно-Русское Днѣпровское Металлург. о-во	591	300
Южно-Русское Канализац. ап. о-во	624	316
Южно-Русское Металлург. о-во	554	281
Южно-Русское о-во Печатнаго Дѣла	639	324
Южно-Русское о-во плавучихъ элеваторовъ	628	318
Южно-Русское о-во торговли аптекар. товарами	713	361
Южно-Русское т-во Пеньковой и Канатной промышлености	718	363
Юзефовско-Николаевскаго свеклос. и рафин. з-дъ т-во.	588	298
Юльевскихъ сахарныхъ з-въ акц. о-во	469	239

Я

Я.

	№№	Стр.
„Якорь" страховое о-во	648	328
„Янги-Ярыкъ" торг. промышл. т-ва на паяхъ	663	336
Янушпольскихъ свекло-сах. и рафин. з-да т-во,	581	295
Яскульскій В. А. т-во Елисаветградск. машиностр. и чугунолит. з-да	571	290
Яюнинскихъ В. Е. и А. въ с. Кохмѣ т-во м-ръ	602	305

Общество для Торговли

МИНЕРАЛЬНЫМЪ

ТОПЛИВОМЪ

ДОНЕЦКАГО БАССЕЙНА.

Правленіе: С.-Петербургъ,
Литейный, 47.

Телефонъ № 88-41.

ОТДѢЛЕНІЯ: въ Москвѣ, Харьковѣ,
Кіевѣ и Одессѣ.

Телеграф. адресъ-**ПРОДУГОЛЬ.**

1886 г. 1896 г.

ТОВАРИЩЕСТВО

ТАБАЧНОЙ ФАБРИКИ

Я. С. Кушнарева

въ Ростовѣ на Дону.

Поставщика Двора Е. И. В. Великаго Князя Владиміра Александровича.

Фирма существуетъ съ 1853 г.

Фабрика вырабатываетъ въ годъ до 120.000 пуд. табаку и до 1.000 милліоновъ папиросъ на сумму 5 милліоновъ рублей. Рабочихъ на фабрикѣ свыше 1.500 душъ. Крошка табаку и выработка папиросъ производятся машинами. Высокіе сорта приготовляются изъ лучшаго турецкаго табаку, низшіе сорта изъ крымскаго, бессарабскаго и кавказскаго табаковъ, выдержанныхъ въ фабричныхъ складахъ и поэтому могущихъ долгое время сохраняться въ прекрасномъ видѣ и качествѣ въ издѣліяхъ.

Собственные магазины: въ Ростовѣ на Дону: 1) на Садовой ул., д. Ривеля, 2) на Таганрогскомъ просп.

Представительства: С.-Петербургѣ, Москвѣ, Баку, Саратовѣ, Екатеринославѣ, Одессѣ, Кременчугѣ, Харьковѣ, Екатеринбургѣ, Владивостокѣ и Харбинѣ.

Кромѣ того, табакъ и папиросы нашей фабрики можно имѣть во всѣхъ городахъ Россійской Имперіи, Царства Польскаго, Остзейскаго, Закавказскаго, Закаспійскаго краевъ, Восточной и Западной Сибири, Манчжуріи, Китая и на Нижегородской Ярмаркѣ.

Правленіе фабрики въ Ростовѣ на Дону.

Предсѣдатель Правленія Е. Г. Кундури, Директора Правленія: В. С. Кушнаревъ, К. В. Кушнаревъ, Секретарь Правленія: Д. А. Даллапорта.

Прейсъ-куранты высылаются по требованію безплатно.

Адресъ для телеграммъ: РОСТОВДОНЪ КУШНАРЕВУ.

За выставку 1896 года.

ТОВАРИЩЕСТВО

В. К. ФЕРРЕЙНЪ

ВЪ МОСКВѢ.

Аптекарскіе, химическіе, москательные, хозяйственные, перевязочные, хирургическіе, резиновые, парфюмерные, косметическіе, фотографическіе и др. товары. ЛѢЧЕБНЫЯ ВИНА. Уксусная эссенція, прованское масло и др. хоз. припасы. **Фабрика, оптовый складъ и контора:** Фармацевтическая, химическая, Аналитическая и Гистолого-бактеріологическая лабораторіи по Мясницкой ул., въ Кривоколѣнномъ пер., домъ В. К. Феррейнъ въ Москвѣ.

СТАРО-НИКОЛЬСКАЯ АПТЕКА на Никольской ул., д. В. К. Феррейнъ.

РОЗНИЧНЫЕ МАГАЗИНЫ:

1) Никольская ул., д. Третьяковыхъ, рядомъ со Старо-Никольской Аптекой.
2) Тверская ул., д. Спиридонова.

ЗАВОДЪ МОЛОЧНЫХЪ КОНСЕРВОВЪ и ЯГОДНЫХЪ ЭКСТРАКТОВЪ

въ гор. МОЛОГѢ, Ярославской губ.

КОНСЕРВЫ: молоко, кофе съ молокомъ, шоколадъ съ молокомъ въ сгущенномъ видѣ. ЭКСТРАКТЫ: клюквенный, рябиновый, вишневый, черносмородиновый, брусничный.

Прейсъ-курантъ высылается безплатно по первому требованію.

АКЦ. О-ВО

„Ламинакъ“.

ПРОДАЖА РУССКИХЪ и ИНОСТРАННЫХЪ

ВИНЪ

гарантированныхъ отъ ФАЛЬСИФИКАЦІИ лабораторн. изслѣдованіемъ

Шампанскихъ, ликеровъ, коньяковъ и водокъ.

МАГАЗИНЫ ВЪ ПЕТЕРБУРГѢ ПОМѢЩАЮТСЯ:

1) Невскій пр., 27. Тел. 139-43
2) Знаменская, 6. „ 74-70
3) Загородный, 23. „ 494-11
4) Б. Дворянская, 32. „ 31-57
5) П. ст., Большой, 31, Тел. 577-28
6) Гороховая, 32. „ 577-29
7) В. О., 6-я линія, 53-15. 578-30
8) Офицерская, 33. „ 562-06

Заказы принимаются по телефону и доставляются немедленно на домъ.

С.-Петербургское Общество страхованій,

учрежд. въ 1858 году.

Основной капиталъ съ резервами свыше 25.000.000 рублей.

Общество ввело **новый видъ страхованія**, а именно: страхованіе **гражданской отвѣтственности, возложенной дѣйствующими законоположеніями на домовладѣльцевъ передъ третьими лицами, пострадавшими отъ несчастныхъ случаевъ на территоріи ихъ владѣній.**

По прежнему принимаются:

1) страхованія отъ огня,
2) страхованія жизни и
3) страхованія отъ несчастныхъ случаевъ, какъ отдѣльныхъ лицъ такъ и коллективныя страхованія рабочихъ.

Подробныя справки выдаются въ Правленіи Общества,

Невскій пр., № 5, собственный домъ.

АГЕНТСТВА во всѣхъ городахъ РОССІЙСКОЙ ИМПЕРІИ.

ТОВАРИЩЕСТВО
Нефтяного Производства
Г. М. ЛІАНОЗОВА
СЫНОВЕЙ

Правленіе: Москва, Гнѣздниковскій пер., д. Бр. Ліанозовыхъ.

Нефтяные промыслы въ Биби-Эйбатѣ (Баку).

Керосино-масляный заводъ въ Бѣломъ городѣ (Баку).

Продажа нефти, бензина, керосина, смазочныхъ маселъ: цилиндроваго, машиннаго, веретеннаго, салларoваго, вазелиноваго, вагоннаго и друг., нефтяныхъ остатковъ, гудрона и проч.

Экспортъ нефтяныхъ продуктовъ (Батумъ).

„Lubricating Oil С-у“ въ Антверпенѣ, и „National Oil С-у“ въ Лондонѣ,

Телегр. адресъ для Россіи: „Тонелисъ“.

„ „ „ Бельгіи и Голландіи: „Lubricating“.

„ „ „ Лондона: „Antinomian“.

РУССКО-АЗІАТСКІЙ БАНКЪ.

Правленіе въ С.-Петербургѣ, Невскій, 62.

Складочный капиталъ	Руб. 45.000.000
Командита Китайскаго Правительства Куп. Таэлей	„ 3.500.000
Запасные капиталы	„ 23.300.000

Городское Отдѣленіе Банка въ С.-Петербургѣ: на Садовой ул., д. № 48 (близъ Сѣнной пл.).

Отдѣленія и Агентства

въ Европейской и Азіатской Россіи и за границей.

Андижанъ,
Армавиръ,
Астрахань,
Асхабадъ,
Баку,
Балашовъ,
Барнаулъ,
Батумъ,
Бійскъ,
Благовѣщенскъ,
Бомбей,
Борисоглѣбскъ,
Бутурлиновка,
Бухара,
Бѣжецкъ,
Верхнеудинскъ,
Вильна,
Витебскъ,
Владивостокъ,
Владикавказъ,
Воронежъ,
Вѣрный,
Гомель.
Гонгонъ,
Дальній, (Дайренъ),
Дербентъ,
Ейскъ,
Екатеринбургъ,
Екатеринодаръ,
Елецъ,
Ефремовъ,
Иркутскъ,
Іокогама,
Казань,
Калькутта,
Кашгаръ,
Керки,
Кишиневъ,
Козловъ,
Коканд̀ъ.
Красноярскъ,
Кронштадтъ,
Куанчендзы,
Кульджа,
Кяхта,
Либава,
Лондонъ,
Маргеланъ,
Маріуполь,
Мервъ,
Минскъ,
Москва,
Наманганъ,
Нижній-Новгородъ во время ярм.,
Николаевскъ Пр.
Николаевъ,
Новозыбковъ,
Ново-Николаевскъ,
Новороссійскъ,
Новый-Ургенчъ,
Новочеркасскъ,
Ньючвангъ,
Одесса,
Омскъ,
Орелъ,
Парижъ,
Пекинъ,
Пенза,
Петровскъ (Даг.),
Покровская Слоб.
Прилуки,
Прохладная Ст.
Рига,
Рославль,
Ростовъ н/Дону,
Рыбинскъ,
Самара,
Самаркандъ,
Саратовъ,
Семипалатинскъ,
Стрѣтенскъ,
Старый Осколъ,
Ташкентъ,
Тверь,
Туапсе,
Тяньцзинъ,
Хабаровскъ,
Хайларъ.
Ханькоу,
Харбинъ,
Харьковъ,
Херсонъ,
Чита,
Чифу,
Чугучакъ,
Шанхай,
Якутскъ.

Адресъ для телеграммъ: „СИНОРУСЪ“.

Банкъ имѣетъ корреспондентовъ во всѣхъ мѣстностяхъ Россіи и за границей.

МОСКОВСКІЙ
Частный Коммерческій Банкъ

Основанъ въ 1912 году.

ПРОИЗВОДИТЪ ВСѢ БАНКОВСКІЯ ОПЕРАЦІИ

СОСТАВЪ СОВѢТА:

ПРЕДСѢДАТЕЛЬ СОВѢТА: ЖИВАГО, Максиміанъ Васильевичъ.

ЧЛЕНЫ СОВѢТА:

БРЯНСКІЙ, Викторъ Діодоровичъ.
ВАХТЕРЪ, Константинъ Логгиновичъ.
ДАВИДОВЪ, Алексѣй Августовичъ.
КАРЗИНКИНЪ, Михаилъ Сергѣевичъ.
Баронъ КНОПЪ, Федоръ Львовичъ.
МАРКЪ, Гуго Маврикіевичъ.
ПЕРЕПЕЛКИНЪ, Николай Митрофановичъ.

СОСТАВЪ ПРАВЛЕНІЯ:

ГЕННЕРТЪ, Аркадій Ивановичъ (Предсѣдатель Правленія).
ГОЛЬДБЕРГЪ, Северинъ Юліановичъ (Членъ Правленія, онъ же Управляющій Банкомъ).
ГУЧКОВЪ, Константинъ Ивановичъ (Членъ Правленія).

1882 Товарищество Латуннаго и мѣднопрокатнаго заводовъ 1896

КОЛЬЧУГИНА.

Заводы находятся: во Владимірской губ., Юрьевскаго уѣзда, при ст. Кедерово, Сѣверн. жел. дор. ПРАВЛЕНІЕ: Москва, Варварка, № 26.

КАБЕЛИ ГОЛЫЕ химически-чистой мѣди и аллюминіевые. ШИНЫ химически-чистой мѣди.

Изолированная проволока. Шнуры и кабели для различныхъ цѣлей электротехники. Освинцованые кабели съ джутовой, бумажной и резиновой изоляціей для всевозможныхъ напряженій.

Телеграфные, телефонные, сигнальные, горнозаводскіе и минные кабели. Чугунныя рамы и крышки для кабельныхъ колодцевъ. Кабельные распредѣлит. ящики, муфты и разн. рода арматура.

ПРОВОЛОКА красной мѣди, латунная, химически-чистой мѣди для электропроводовъ, хромисто-бронзовая для телефоновъ, тролевая для трамваевъ, фосфористо-бронзовая для полотенъ для писчебумажныхъ фабрикъ, никкелиновая для реостатовъ, мельхіоровая, томпаковая и аллюминіевая.

БѢЛЫЙ МЕТАЛЛЪ для подшипниковъ.

ФОСФОРИСТАЯ БРОНЗА, ПРИПОЙ.

ЖЕЛОБА мѣдные для калильныхъ машинъ.

ЛИСТЫ и КРУГИ красной мѣди, желтой (латуни), мельхіоровые и томпаковые.

ЧИСТЫЙ НИККЕЛЬ въ листахъ и проволокѣ, никкелевые аноды-вальцованые и литые.

ПАЛКИ красной мѣди, желтой (латунныя), мельхіоровыя.

САМОВАРНЫЯ ЧАСТИ и ПОСУДА изъ красн. мѣди, латуни, томпака, мельх., никкеля и аллюмин.

ПОЯСКИ красной мѣди для снарядовъ.

МѢДНЫЯ ПАРОВОЗНЫЯ ТОПКИ.

Съ запросами и заказами слѣдуетъ обращаться въ Правленіе Товарищества
Прейсъ-курантъ высылается по требованію.

Серебряная медаль.

Москва 1892 г.

Золотая медаль.

Н.-Новгородъ 1896 г.

Писчебумажное фабрично-Торговое Товарищество

М. Г. КУВШИНОВА.

Производство всѣхъ сортовъ почтовыхъ, писчихъ и другихъ бумагъ.

Приказомъ № 97, за 1904 г. (Русскій Инвалидъ № 78 отъ 10 апрѣля 1904 г.) ПИСЧІЯ БУМАГИ Товарищества одобрены къ употребленію въ Военномъ Вѣдомствѣ.

СКЛАДЪ КАНЦЕЛЯРСКИХЪ ПРИНАДЛЕЖНОСТЕЙ РУССКИХЪ и ЗАГРАНИЧНЫХЪ.

Изготовленіе конторскихъ книгъ, линованой бумаги и школьныхъ тетрадей.

ПРАВЛЕНІЕ и СКЛАДЪ: Москва, Новогостиный дворъ. Телеф. № 20—23 и Правленія № 127—09 и 256—23.

ОТДѢЛЕНІЯ: С.-ПЕТЕРБУРГЪ, Фонтанка, 64. Телефонъ № 18—31. ФАБРИКА: Тверской губ., при ст. „Кувшиново", Кувшиновскаго подъѣзднаго пути.

ФИРМА СУЩЕСТВУЕТЪ съ 1799 г.

РУССКІЙ для внѣшней торговли БАНКЪ

учрежденъ въ 1871 году.

Правленіе въ С.-Петербургѣ, Морская, № 32.

Основной капиталъ	Руб.	50,000,000.—
Запасный капит. около	„	16,000,000.—
Обороты за 1911 г.	„	44,673,116,175,69

Городскія отдѣленія { на Калашниковской биржѣ, „ Сѣнной площади, „ Васильевскомъ островѣ.

Отдѣленія Банка за границей:

въ Парижѣ, Лондонѣ, Генуѣ и Константинополѣ.

Отдѣленія Банка въ Россіи:

въ Аккерманѣ, Александровскѣ (Екатеринославской губ.), Армавирѣ, Архангельскѣ, Астрахани, Баку, с. Балаковѣ, Барнаулѣ, Старой Бухарѣ, Бѣльцахъ, Великомъ-Устюгѣ, Винницѣ, Вознесенскѣ, Вологдѣ, Вяткѣ, Евпаторіи, Екатеринбургѣ, Екатеринодарѣ, Елисаветградѣ, Ейскѣ, Измаилѣ, Ирбитѣ (во время ярмарки съ 25 января по 25 февраля), Ишимѣ, Каинскѣ, Камышловѣ, Кишиневѣ, Кіевѣ, Козловѣ, Кокандѣ, Кременчугѣ, Москвѣ, Нижнемъ-Новгородѣ, Николаевѣ, Ново-Николаевскѣ, Новороссійскѣ, Одессѣ, Омскѣ, Оренбургѣ, Павлодарѣ, Перми, Покровской-Слободѣ, Полтавѣ, Ригѣ, Ромнахъ, Рыбинскѣ, Ряжскѣ, Самарѣ, Саратовѣ, Симбирскѣ, Симферополѣ, Сызрани, Томскѣ, Тюмени, Умани, Уфѣ, Херсонѣ, Чистополѣ, Ѳеодосіи.

Агентства въ Россіи:

въ Александріи и Никополѣ.

Московское Акціонерное Общество

ДЛЯ ПРОИЗВОДСТВА ЦЕМЕНТА

И ДРУГИХЪ СТРОИТЕЛЬНЫХЪ МАТЕРІАЛОВЪ И ТОРГОВЛИ ИМИ

Портландъ-цементъ въ бочкахъ по 11 пудовъ съ тарою, или въ мѣшкахъ по 5 пудовъ налицо.

Романскій цементъ лучшаго качества въ мѣшкахъ по 6 пуд. налицо (мѣшки принимаются обратно).

Цементъ Моск. Акц. Общ. лучшаго качества согласно предписаній Мин. Путей сообщенія и ВЫШЕ нормальныхъ условій.

На цементѣ М. А. О. возведена значительная часть выдающихся построекъ въ Москвѣ и Московскомъ районѣ.

Известь, алебастръ, бутъ, кремень.

Принимается устройство каменныхъ лѣстницъ, половъ и подоконниковъ.

ПРОДАЖА ПРОИЗВОДИТСЯ:

Въ Москвѣ: 1) Въ конторѣ Вогау и К°, на Варваркѣ, д. Страхов. О-ва «Якорь». 2) На складѣ Общ., на Золоторожской у. прот. Сѣверн. Таможен. Складовъ.

Въ Нижнемъ-Новгородѣ: на складѣ Вогау и К°, въ Кунавинѣ.

Въ Тулѣ: у господъ Бр. Волковыхъ и К°.

Въ Вязьмѣ: у господина Ивана Васильевича Строгонова.

Въ Костромѣ, въ Вичугѣ, въ Кинешмѣ и въ Ярославлѣ: у господина Ѳедора Васильевича Татарникова.

Въ Уфѣ: въ отдѣленіи Т-во „Караванъ".

Въ Томскѣ: на складѣ Вогау и К°.

Въ Иваново-Вознесенскѣ: на складѣ Вогау и К°

Московское Акціонерное Общество

вагоностроительнаго завода.

Телефонъ правленія № 17-09. Заводскій телефонъ № 18-97.

Адресъ для писемъ: Москва, Мясницкій проѣздъ, домъ Нѣмчинова.

Адресъ для телеграммъ: „Москва—Вагонозаводъ".

ПРЕДСТАВИТЕЛЬ въ С.-Петербургѣ, инж.-технол. Л. Н. АШУРКОВЪ,

Николаевская ул., 17. Телефонъ № 426-03.

Вагоностроительный и Механическій Заводъ, имѣющій отдѣлы:

вагонный, механическій, чугунно-мѣдно-литейный, кучнечный и прессовой съ гидравлическими прессами въ 100, 200 и 1.000 тоннъ находится при ст. „Мытищи", Сѣверныхъ желѣзныхъ дорогъ.

Вагоны товарные крытые, платформы, угольные полувагоны.
Вагоны-цистерны, вагоны спеціальные для перевозки спирта и кислоты.
Вагоны-ледники, для перевозки пива, мяса, молочныхъ продуктовъ, рыбы и т. п.
Вагоны для перевозки скота.
Вагоны пассажирскіе всѣхъ классовъ, телѣжки къ нимъ и всѣ принадлежности.
Вагоны для электрич. трамваевъ, вагоны конно-желѣзн. дорогъ, дрезины.
Вагоны и платформы узкоколейныхъ жел. дорогъ.
Вагончики опрокидываемые, ремонтные.
Вагонетки и платформы для переносныхъ желѣзн. дорогъ, рудниковъ и копей.

Полускаты, колеса, оси, рессоры, пружины, буксы, подшипники и прочія запасныя части для вагоновъ.
Стрѣлки, крестовины, поворотные круги, семафоры, переносн. желѣзн. дороги.
Чугунныя отливки, маховики, шкива, шестерни, печи, водопроводныя части, колонны, плиты, люки, изложницы, валы прокатные и пр.
Мѣдныя отливки вчернѣ и отдѣланныя.
Баки, резервуары и другія котельныя работы.
Поковки всѣхъ родовъ вчернѣ и отдѣланныя, прямые и колѣнчатые валы.
Приводы, шкива, кронштейны и проч. принадлежности.
Трубы, колѣна, тройники, люки и проч. принадл. водоснабженія.

Всевозможныя работы по механическому, чугунно-мѣдно-литейному, кузнечному и прессовому отдѣламъ.

„ЖИЗНЬ“

Россійское Общество

застрахованія капиталовъ и доходовъ,

Учрежд. въ 1835 году,

ЗАКЛЮЧАЕТЪ СТРАХОВАНІЯ:

на случай смерти, приданаго и пожизненныхъ доходовъ (пенсій).

Капиталы Общества около 45.000.000 руб.

Съ 1835 по 1912 годъ включительно Общество уплатило капиталовъ и доходовъ около 65.500.000 рублей.

Правленіе Общества въ С.-Петербургѣ, ул. Глинки, 1 (собств. домъ). Агентства во всѣхъ городахъ Имперіи.

Общество «ЖИЗНЬ» выдаетъ ссуды подъ залогъ процентныхъ бумагъ и городскихъ домовъ.

ПИВО ВОДЫ

ШАБОЛОВСКАГО ЗАВОДА

ПРИДВОРНЫХЪ ПОСТАВЩИКОВЪ

Каркѣевъ, Горшаковъ и К°

Въ Москвѣ.

Золотая Медаль на Всемірной выставкѣ въ Парижѣ 1900 г.

Золотая Медаль на Нижегород. выст. 1896 г. Медали 1870, 1880, 1882, и 1885 гг.

Акціонерное Общество

СУКОННОЙ МАНУФАКТУРЫ

А. Г. БОРСТЪ.

въ г. ЗГЕРЖѢ, Петроковской губерніи

(ст. Калишской жел дор.)

Существуетъ съ 1848 г.

Механическія: прядильня, ткацкая, красильня и аппретура.

Общество Металлическихъ Заводовъ

Б. ГАНТКЕ

въ Варшавѣ.

Горный заводъ „ЧЕНСТОХОВЪ“ близъ Ченстохова

(доменный, сталелитейный и желѣзопрокатный).

ПРОИЗВОДСТВО:

чугунъ машинный и мартеновскій, стальныя болванки, заготовка, сортовое желѣзо, фасонное желѣзо, узкоколейные рельсы, листовое желѣзо, проволока и т. д.

Варшавскій проволочно-гвоздильный заводъ въ г. Варшавѣ.

ПРОИЗВОДСТВО:

тянутая проволока всякаго рода, гвозди, вилы, лопаты, болты всякаго рода, заклепки, цѣпи, телеграфные крючья, кузнечныя и механическія издѣлія и др.

Русское Общество

„ВСЕОБЩАЯ КОМПАНІЯ ЭЛЕКТРИЧЕСТВА“.

Акціонерный капиталъ 12.000.000 руб.

ПРАВЛЕНІЕ: С. Петербургъ, Караванная ул., 9.

ЗАВОДЫ: Рига, С.-Петербургское Шоссе, 19.

Отдѣленія въ городахъ:

С.-Петербургѣ, Москвѣ, Екатеринбургѣ, Самарѣ, Ташкентѣ, Владивостокѣ, Иркутскѣ, Омскѣ, Харьковѣ, Екатеринославѣ, Ростовѣ на Дону, Одессѣ, Кіевѣ, Варшавѣ, Лодзи, Сосновицахъ, Ригѣ, Баку.

Спеціальные отдѣлы:

для электрическихъ дорогъ,
» городск. центральн. станцій,
» эл. оборудов. морск. судовъ,
» желѣзнодор. сигнализаціи,
» воздушн., желѣзнодор. и трамв. тормазовъ,

въ С.-Петербур. Караван. ул., 9.

Адресъ для телеграммъ правленія и всѣхъ отдѣленій „АЛЬГЕМЪ“.

Отдѣлъ для перепродажи

Въ Ригѣ, С.-Петербур. шоссе, 19.

«Отдѣлъ для перепродажи» работаетъ исключительно съ перепродавцами, т.-е. съ техническими и строительными конторами, установщиками, складами и т. п.

Адресъ для телеграммъ: „ЭЛЕКТРОНЪ“.

Въ вышепоименованныхъ отдѣленіяхъ имѣются на складѣ всѣ предметы для устройства электрическаго освѣщенія и передачи энергіи; простая и художественная арматура.

ДИТЯТКОВСКОЕ

Товарищество Писчебумажн. Фабрикъ

(существуетъ съ 1873 г.).

ПРОИЗВОДИТЪ БУМАГИ ВСѢХЪ СОРТОВЪ:

Почтовыя, министерскія, писчія, книжныя, газетныя, печатныя, картузныя, мундштучныя, курительныя, бюварныя, всякаго рода цвѣтн. и всѣ сорта оберточныхъ бумагъ и картоновъ.

СКЛАДЫ ТОВАРИЩЕСТВА НАХОДЯТСЯ:

въ Кіевѣ. Гостиный рядъ, № 14.
„ Одессѣ, Садовая, № 25.
„ Тифлисѣ, Штабная, д. Тифлисскаго Коммерческаго Банка.
„ Баку, Малютинская, д. Качкаевой.
„ Ростовѣ н/Д., Садовая, № 33.
„ Екатеринославѣ, Харьковская ул., д. Джиштъ.
„ Кременчугѣ, уголъ Биржевой и Городовой ул.

Торговля канцелярскими принадлежностями.

Правленіе Товарищества въ Кіевѣ, Прорѣзная, 17.

МЕЖДУНАРОДНОЕ

Технико-Промышленное Т-во.

С.-Петербургъ, Морская, 28.

Телефоны: 41-66 и 570-47.

Адресъ для телеграммъ: КОЛЛЕГІУМЪ.

ОТДѢЛЕНІЯ:

МОСКВА, ЕКАТЕРИНБУРГЪ, ЕКАТЕРИНОСЛАВЪ.

Полное оборудованіе

Горныхъ и Горнозаводскихъ

ПРЕДПРІЯТІЙ.

Представительство первоклассныхъ фирмъ:

Sullivan Machinery Company, Chicago; Allis — Chalmers Company, Milwaukee; Keystone Driller Company, Beaver-Falls; Fairbanks, Morse & Co., Chicago, и др.

Машины для развѣдокъ. Машины для разработки рудныхъ мѣсторожденій и копей. Машины для обработки рудъ. Насосы и вентиляторы. Шахтные подъемы. Паровыя турбины. Двигатели внутренняго сгоранія.

АКЦІОНЕРНОЕ

ОБЩЕСТВО

„Фильвертъ и Дѣдина„

ВЪ КІЕВѢ.

КОНТОРА: Лютеранская 2. ✱ Адресъ для телеграммъ **Кіевъ Дѣдина.**

ЖАТКИ, СНОПОВЯЗАЛКИ, СѢНОКОСИЛКИ, ГРАБЛИ и ШПАГАТЪ ЗАВОДА „**ВАЛЬТЕРЪ А. ВУДЪ**“ ВЪ АМЕРИКѢ. ЛОКОМОБИЛИ и МОЛОТИЛКИ, СЪ ПОДШИПНИКАМИ НА ШАРАХЪ, КОРОЛЕВСКО-ВЕНГЕРСКАГО ПРАВИТЕЛЬСТВЕННАГО МАШИНОСТРОИТЕЛЬНАГО ЗАВОДА.

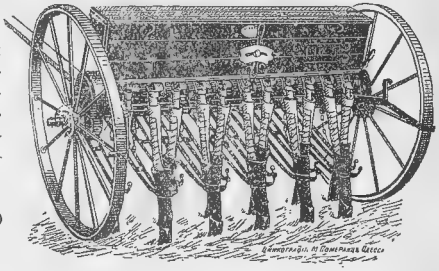

Газогенераторные и нефтяные двигатели заводовъ Бр. КЕРТИНГЪ въ Германіи.

ШВЕДСКІЕ НЕФТЯНЫЕ ДВИГАТЕЛИ НА КОЛЕСАХЪ

для сельскихъ хозяйствъ и мелкой промышленности (отапливаются черной нефтью).

Спеціальные патентованные заграничные вальцевые станки для крестьянскихъ мельницъ.

Полное оборудованіе сельскохозяйственныхъ мельницъ для простого и пеклеваннаго помола.

Торговый Домъ

А. КАТЫКЪ и К°.

Величайшая
Гильзовая
Фабрика

въ мірѣ.

ФАБРИКА: Москва, Воронцовская ул., соб. домъ 7.

Бельгийское Анонимное Общество

Трамваевъ и примѣненій Электричества

Трамваи и Электрическое Освѣщеніе:
въ Севастополѣ, Кременчугѣ, Ярославлѣ, Екатеринодарѣ и Николаевѣ.

Главное управленіе въ С.-Петербургѣ.
КАМЕННООСТРОВСКІЙ ПРОСПЕКТЪ, № 8.

ДЛЯ ТЕЛЕГРАММЪ:
Петербургъ—Тралект.
Телефонъ № 118—23.

ПРАВЛЕНІЕ
въ ЛЬЕЖѢ
(БЕЛЬГІЯ).

Общество

ДОНЕЦКИХЪ СТЕКОЛЬНЫХЪ * * * * * * И ХИМИЧЕСКИХЪ ЗАВОДОВЪ

въ Кокстахтиховкѣ.

Капиталъ 7.000.000.

Имѣетъ три завода:

1) **Стекольный**—вырабатываетъ по бельгійскому способу бемское стекло высшаго качества одинарное, полуторное, двойное и тройное, матовое, узорчатое и рифленое; большихъ размѣровъ до 51×33 вершка включительно, стекло фото для фотографическихъ пластинокъ и для серебренія. Имѣетъ 2 большихъ ванныхъ печи новѣйшей конструкціи, прямильныя печи, магазины и ремонтныя мастерскія.

2) **Химическій**—вырабатываетъ: камерную кислоту 52°, сѣрную концентрированную кислоту 66°—(купоросное масло), соляную кислоту простую и очищенную, азотную кислоту разной крѣпости, сульфатъ (глауберовая соль), хлористую известь, хлористый цинкъ жидкій и твердый, купоросъ желѣзный, купоросъ мѣдный, суперфосфатъ, нашатырную соль и проч. Заводъ имѣетъ 7 свинцовыхъ камеръ, 7 концентраціонныхъ аппаратовъ, 13 сульфатныхъ печей, конденсаторы, мастерскія и пр. пр.

3) **Бутылочный**—вырабатываетъ бутылки всякихъ цвѣтовъ и фасоновъ: коммерческія и монопольныя, зеленыя, желтыя и полубѣлыя; пивныя, винныя и минеральныя, баллоны бѣлые и цвѣтные для химическихъ продуктовъ. Имѣетъ 5 ванныхъ печей послѣдней конструкціи, машины, магазины и ремонтныя мастерскія. Годичное производство свыше 50.000.000 бутылокъ.

Всѣ три завода обслуживаются собственною желѣзнодорожною вѣтвью съ собственнымъ подвижнымъ составомъ.

Отвѣтственный агентъ въ Россіи,

Директоръ-Распорядитель

Инженеръ Валентинъ Людвиговичъ

ГОМОНЪ.

Акціонерное Общество

Цементнаго Завода „АССЕРИНЪ".

Правленіе: Морская, 26.

Адресъ для телегр.: С.-Петербургъ-АССЕРИНЪ.

ТЕЛЕФОНЪ № 32—08.

Заводы:

на ст. «Сонда», Сѣверо-Западн. жел. дор.	въ гор. Вольскѣ, Саратовской губ.
Годовое производство ок. 600.000 боч.	Годовое производство ок. 600.000 боч.

Портландъ-цементъ превышаетъ техническія нормы Министерства Путей Сообщенія.

Принятъ при казенныхъ и желѣзнодорожныхъ сооруженіяхъ.

Съ запросами и заказами просятъ обращаться въ Правленіе.

Торговое Т-во В. І. СОЛОВЬЕВЪ.

Большая Сѣверная Гостинница.

Первоклассная гостинница помѣщается въ центрѣ города, **противъ Николаевскаго вокзала**, заново отдѣланные номера въ количествѣ двухсотъ, цѣною отъ 2 до 20 руб., помѣсячно по соглашенію съ администраціею, отличается роскошью и удобствомъ для Гг. пріѣзжающихъ, электрическое освѣщеніе, подъемныя машины, телефоны, омнибусы, автомобили, ванны, билліарды, горячая и холодная вода во всѣхъ этажахъ, при конторѣ артель посыльныхъ.

РЕСТОРАНЪ, ЗАЛЫ, КАБИНЕТЫ, РУССК. и ФРАНЦУЗСК. КУХНЯ.

Ресторанъ бывш. „К. П. ПАЛКИНЪ".

Существуетъ съ 1785 г.

Роскошные большіе залы, отдѣльные кабинеты съ роялями, электрическое освѣщеніе всего ресторана, первоклассная кухня, старыя вина.

ЦѢНЫ ДОСТУПНЫЯ.

ПРИНИМАЮТСЯ ЗАКАЗЫ на большіе обѣды, балы, свадебные вечера и проч.—съ полной сервировкой и обстановкой.

Рыбо-коптильный, гастрономическій и фруктовый магазины.

Сушествуютъ съ 1863 г.

1) **Рыбо-коптильный и гастрономическій магазинъ**
Невскій пр., № 59.

Фруктовые, гастрономическіе и винные магазины:

2) Уг. Невскаго и Владимірскаго пр., № 47/1.
3) Уг. Невскаго и Николаевской ул., № 71/1.
4) Уг. улицъ Гоголя и Гороховой, № 15/7.

Торговый Домъ

ОБЮССОНЪ

ГЛАВНЫЙ СКЛАДЪ

ковровъ, драпировокъ * * *

*** * * и мебельныхъ матерій**

Морская, №№ 23 и 25, уг. Гороховой,

получилъ **громадные транспорты ковровъ изъ Персіи, Малой Азіи, Турціи,** а также настоящихъ **французскихъ** изъ Aubusson.

Одесскій Учетный Банкъ.

Основанъ въ 1879 году.

Правленіе въ ОДЕССѢ,

Пушкинская ул., собственный домъ, № 12.

Отдѣленія: въ КИШЕНЕВѢ и НИКОЛАЕВѢ.

Телеграфный адресъ: „Банкучет".

№№ Условнаго текущаго счета:

Одесса 610, Кишеневъ 2807 и Николаевъ 3722.

Русско-Бельгійскіе Патронные Заводы

Контора въ Марьиной Рощѣ, Москва.

Телефонъ № 27-74.

Адресъ для телеграммъ: „ПАТРОННЫЕ“ МОСКВА.

A. B. C. Code Used 4the Edition 1883.

ПОСТАВЩИКИ

Бельгійскаго Военнаго Вѣдомства

и другихъ иностранныхъ державъ.

З А Р Я Д Ы:

Охотничьи, Огнестрѣльные, Ружейные и Револьверные.

Пыжи всѣхъ сортовъ и калибровъ.

О Т Л И В К А

ДРОБИ, КАРТЕЧИ и ПУЛЬ.

П И С Т О Н Ы

для минныхъ работъ.

П И С Т О Н Ы

для всѣхъ зарядовъ.

Единственные представители для Россіи

Ф И Р М Ы:

Ste FRANÇAISE des MUNITIONS

de Chasse de Tir et de Guerre.

В Ъ П А Р И Ж Ѣ,

бывш. Жевело и Гопилла.

С.-Петербургско-Тульскій Поземельный Банкъ

Въ С.-Петербургѣ (Жевскій пр., № 63)

выдаетъ ссуды: въ С.-Петербургскомъ Градоначальствѣ и губерніяхъ: С.-Петербургской, Московской, Тульской. Калужской, Рязанской, Смоленской, Тверской, городской, Псковской, Виленской, Ковенской, Гродненской, Олонецкой, и Лифляндской, въ городахъ Ригѣ и Юрьевѣ и въ пригородныхъ участкахъ С.-Петербургскаго Градоначальства: **Петергофскомъ, Лѣономъ, Полюстровскомъ и Шлиссельбургскомъ**, а также въ посадахъ **Колпино** С.-Петербургской губерніи и **Малая Вишера** Новгородской губерніи, въ мѣстности **Шувалово, Парголово и Озерки** и въ мызѣ **Стрѣльна** С.-Петербургской губерніи.

Подъ залогъ земельныхъ имѣній:

4½% закладными листами на сроки: 10 л., 12 7/12 л., 14 5/12 л., 17 л., 20 7/12 л., 31 2/12 л., 38 4/12 л., 51 9/12 л., 66 2/12 лѣтъ.

Подъ залогъ городскихъ имуществъ:

4½% закладными листами на сроки: 10 л., 12 7/12 л., 14 5/12 л., 17 л., 20 7/12 л., 31 2/12 л., и 38 4/12 лѣтъ.

1886 г. ТОРГОВЫЙ ДОМЪ 1896 г.

„Т. И. Харитоненко съ С-мъ".

Главная Контора въ г. Сумахъ, Харьковской губ.

КОНТОРЫ:

въ Москвѣ, Харьковѣ, Баку и Владивостокѣ.

Сахаро-рафинадный заводъ въ г. Сумахъ, съ производствомъ 3.500.000 пудовъ рафинада.

(Заводъ имѣетъ соединительную вѣтвь, примыкающую къ ст. Сумы, Южныхъ ж. д.).

Десять свекло-сахарныхъ заводовъ съ годичнымъ производствомъ сахарнаго песка около 5.000.000 пудовъ.

Владѣлецъ фирмы Дѣйствительный Статскій Совѣтникъ

ПАВЕЛЪ ИВАНОВИЧЪ ХАРИТОНЕНКО.

Телеграфный адресъ: Сумы-Харитоненко.

Ковенское Акціонерное Общество Металлическихъ Заводовъ

БЫВШИХЪ БРАТЬЕВЪ

ШМИДТЪ

въ г. КОВНѢ.

Спеціальность производства:

замки висячіе и дверные, строительные приборы, зонточные каркасы, сапожныя принадлежности, цѣпи, проволочныя издѣлія, шорные приборы, утюги, тиски и запасныя части къ земледѣльческимъ машинамъ.

Адресъ для телеграммъ: «ВЕСТФАЛІЯ».

1882. 1896. 1896.

ТОВАРИЩЕСТВО

Эмиль Липгартъ и К°

ПРАВЛЕНІЕ: Москва, Мясницкая, 47.—Телефонъ № 7-42.

СКЛАДЫ: 1) при ст. Москва-Товарная 2, Моск.-Казанской жел. дор.—Телеф. № 3-47.
» 2) противъ Воспитательнаго дома, собственная баржа—Телеф. № 111—74.
ЗАВОДЪ: при ст. Щурово, Моск.- Казанской жел. дор.

Учрежденъ въ 1870 г.

Портландскій цементъ.

Романскій цементъ.

Известь.

Гипсъ.

Алебастръ.

Бутъ.

ФАБРИКА

ЗЕМЛЕДѢЛЬЧЕСКИХЪ МАШИНЪ, ОРУДІЙ И КЕРОСИНОВЫХЪ ДВИГАТЕЛЕЙ.

Плуги,	Молотилки,	Сѣнные пресса,
Бороны,	Конные приводы,	Корнерѣзки,
Запашки,	Сортировки,	Соломорѣзки,
Сѣялки,	Вѣялки,	Мельницы.

Косилки, грабли, жнеи, сноповязалки, сѣноворошилки.
Локомобили и Молотилки Клейтона и Шутлеворта.

Каталоги высылаются безплатно.

Парижъ 1900 г. "Grand Prix".

ТОВАРИЩЕСТВО

✻ Прохоровской Трехгорной Мануфактуры ✻

въ Москвѣ.

Фабрика основана въ 1799 году.

ФАБРИКИ ТОВАРИЩЕСТВА:

1) Прядильная, оборудованная 43.632 веретенами для выпрядки пряжи отъ № 4 до № 70.
2) Ткацкая фабрика съ 1.528 механическими ткацками станками съ приборами Жаккарда и Добби.
3) Отбѣльная фабрика, вновь выстроенная въ 1907 году.
4) Ситцепечатная и Красильная фабрики съ отдѣлочными, оборудованныя для ежедневнаго производства до 12.000 кусковъ. Число печатныхъ машинъ и плюсовокъ 37.

Всѣ фабрики освѣщаются и приводятся въ движеніе электричествомъ отъ собственной электрической станціи, оборудованной 2-мя турбинами и 3-мя генераторами общей мощностью около 5.000 индикаторныхъ силъ. Всѣхъ котловъ на фабрикѣ 50 общей поверхностью нагрѣва 5.700 кв. метровъ. Котлы отапливаются преимущественно антрацитомъ, добываемымъ на рудникахъ, принадлежащихъ товариществу и находящихся въ области Войска Донского.

На фабрикахъ Товарищества занимается около 7.000 человѣкъ рабочихъ и до 500 служащихъ.

Ежегодное производство до 2.600.000 кусковъ, стоимостью до 28.000.000 р., всевозможныхъ бумажныхъ матерій: ситцевъ, батистовъ, сатиновъ, трико, бумазеи, ажурныхъ тканей, платковъ, фартуковъ и т. п.

СОБСТВЕННЫЕ ОПТОВЫЕ СКЛАДЫ находятся:

1) въ **Москвѣ** при фабрикѣ Товарищества и на Никольской улицѣ,
2) » **Харьковѣ** (основано въ 1822 г.) и **Ромнахъ**.
3) » **Баку** (основано въ 1889 г.),
4) » **Варшавѣ** (съ 1892 г.),
5) » **Коканде и Самаркандѣ** (съ 1898 г.),
6) » **Тегеранѣ и Тавризѣ**.

РОЗНИЧНЫЕ МАГАЗИНЫ существуютъ:

въ **Москвѣ**: въ Верхнихъ Торговыхъ Рядахъ и при фабрикѣ,
» **С.-Петербургѣ**—въ Гостиномъ Ряду,
» **Кіевѣ**—на Крещатикѣ,
» **Варшавѣ**—уголъ Маршалковской улицы.

Сибирскій Торговый Банкъ.

Основной капиталъ 20.000.000 руб.
Запасные капиталы 15.000.000 руб.

Правленіе въ С.-Петербургѣ, Невскій, 44.

Отдѣленія:

въ Москвѣ, Аккерманѣ, Акмолинскѣ, Андижанѣ, Барнаулѣ, Бирскѣ, Війскѣ, Благовѣщенскѣ, Бухарѣ (старой). Верхне-Удинскѣ, Виндавѣ, Владивостокѣ, Вѣрномъ, Вяткѣ, Екатеринбургѣ, Ирбитской Ярмаркѣ (съ 25 Января по 24 Февраля), Иркутскѣ, с. Камень (Томск. губ.), Кокандѣ, Красноярскѣ, Кунгурѣ, Курганѣ, Кустанаѣ, Минусинскѣ, Нижегородской Ярмаркѣ (съ 25 Іюля по 31 Августа), Никольскѣ-Уссурійскомъ, Ново-Николаевскѣ, Одессѣ, Омскѣ, Перми, Петропавловскѣ (Акмол. Обл.), Проскуровѣ, Самаркандѣ, Сарапулѣ, Семипалатинскѣ, Стрѣтенскѣ, Тобольскѣ, Томскѣ, Троицкѣ (Оренбург. губ.), Тюмени, Уфѣ, Читѣ и Шадринскѣ. **Городскія отдѣленія:** въ С.-Петербургѣ—на Калашниковской Биржѣ, въ Москвѣ—за Покровской Заставой (противъ Городскихъ боенъ), въ Гариковомъ переулкѣ, въ Замоскворѣчьѣ, на Серпуховской пл., у Сухаревой Башни, на Таганской пл. и въ Марьиной Рощѣ. **Коммиссіонеры:** въ Верхнеуральскѣ, Каинскѣ (Томск. губ.), Канскѣ, (Енисейск. губ.), Котельничѣ, Рыбинскѣ и Городскіе: въ С.-Петеобургѣ — на Скотопромышленной и Мясной Биржѣ.

Производитъ:

учетъ векселей, ссуды подъ %/0 бумагъ, товарные документы; покупку и продажу процентныхъ бумагъ, покупку и сплавъ драгоцѣнныхъ металловъ, (Собственныя золотосплавочныя лабораторіи въ Екатеринбургѣ, Томскѣ, Семипалатинскѣ, Красноярскѣ, Иркутскѣ, Благовѣщенскѣ); пріемъ денегъ во вклады и на текущіе счета, переводъ денегъ, аккредитивы и исполненіе порученій по полученію платежей (инкассо) на города Европейской и Азіатской Россіи и за границы и пр. операціи, разрѣшенныя Уставомъ Банка.

Banque de Commerce de Siberie. Siège Central à St.-Petersbourg. Succursales: à Moscou, Akerman, Akmolinsk, Andijane, Barnaoul, Birsk, Biisk, Blagovestchensk, Boukara (vielle), Verkhneoudinsk, Vindava, Vladivostok, Verny, Viatka, Ekaterinbourg, foire d'Irbit (du 25 janvier an 24 février), Irkoutsk, village Kamen (gouv. Tomsk), Kokande, Krasnoyarsk, Koungour, Kourgane, Koustanay, Minousinsk, foure de Nijni, (du 25 juillet au 31 août), Nikolsk-Oussourisk, Novo-Nicolaevsk, Odessa, Omsk, Perm, Petropavlovsk, con itrée d'Akmolinsk), Proskourov, Samarkande, Sarapoul, Semipalatinsk, Sretensk, Tobolsk, Tomsk, Troitsk, (gouv. d'Orenbourg), Tioumegne, Oufa, Tchita et Chadrinsk.

Les succursles: à St.-Petersbourg—à la bourse de Kalashnikov, à Moskou—derrière la barrière de Pokrova et au pereoulok de Gavrikov, à Moscou—à Samoskvoretchè, sur la place de Serpoukhov près de la tour de Soukharey, sur la place de Taganka, et à la Marina Rostcha.

Commissionnaires à: Verkneuralsk, Kaïnsk, (gouv de Tomsk), Kansk, (gouv. d'Ennisey), Kotelnitch, Rybinsk et dans les villes suivantes: à St.-Peterbourg, à la bourse des bestiaux.

Акціонерное Общество

Вестингауза.

Правленіе и Заводъ въ С.-Петербургѣ, Прилукская, 2.

Автоматическіе Воздушные Тормаза Вестингауза

для желѣзныхъ дорогъ.

Воздушные Тормаза Вестингауза для Трамваевъ,

подъемныхъ машинъ и пр.

ВОЗДУШНЫЕ КОМПРЕССОРЫ:

Приводные, паровые, электрическіе всевозможныхъ типовъ и размѣровъ, производительностью до 10.000 кб. фут. въ мин.

Передвижныя компрессорныя станціи.

Компрессоры высок давл.; ВакуумъНасосы.

КАТАЛОГЪ № 30.

УРАВНОВѢШЕННАЯ ТЯГА.

патентъ Вестингауза-Макъ Линъ

сбереженіе расходовъ на топливо; увеличеніе паропроизводительности котловъ. Пригодны при любыхъ родахъ и сортахъ топлива.

БРОШЮРА № 33.

ЦѢПНЫЯ ПЕРЕДАЧИ ВЕСТИНГАУЗА-МОРЗА.

безшумныя цѣпныя передачи съ катящимися шарнирами; цѣльныя и пружинистыя шестерни.

БРОШЮРА № 35.

РУЧНЫЕ ВОДЯНЫЕ НАСОСЫ «ВИКТОРІЯ»

ПРОСП. № 31.

Краны двойной регулировки

для парового и водяного отопленія.

ПРОСП. № 36

Ротаціонные воздушные насосы и Холодильники Вестингауза - Леблана

для станціонарныхъ и судовыхъ паровыхъ машинъ и центральныхъ конденсаціонныхъ устройствъ. Произв. теоретическій вакуумъ.

Патентованныя топки Вильтона

для сжиганія всевозможныхъ сортовъ твердаго топлива. Увеличеніе паропроизводительности и экономичности котловъ.

БРОШЮРА № 37.

ПНЕВМАТИЧЕСКІЕ ФОРМОВОЧНЫЕ СТАНКИ

для формованія мелкихъ предметовъ массоваго производства.

ПРОСП. № 25.

ПНЕВМАТИЧЕСКІЕ ГРОХОТА

для просѣиванія формовочной земли.

БРОНЗОВЫЯ, ЧУГУННЫЯ И АЛЛЮМИНІЕВЫЯ ОТЛИВКИ.

Массовыя отливки всевозможныхъ мелкихъ предметовъ.

Оптич. зав.

К. П. ГЕРЦЪ

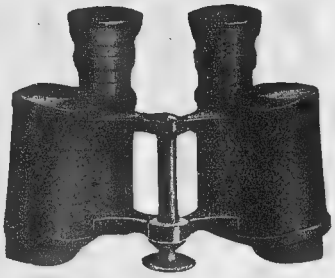

С.-ПЕТЕРБУРГЪ,

Конногвард. бульваръ № 17.

Тлф. № 652 и 521-54.

ПРИЗМЕННЫЕ БИНОКЛИ

и проч. оптич. приборы

для

*** ГГ. ВОЕННЫХЪ. ***

Акціонерное Общество

Дрезденской Мануфактуры

Тюля, Кружевъ и Захавѣсей

Въ Варшавѣ

Правленіе и главный складъ:

Налевки, № 2а. (Пассажъ Симонса).

ТЕЛЕФОНЪ № 13-43.

Фабрика: ул. Гурчевская, № 8.

Адресъ для телеграммъ:

ДРЕЗДФАБРИКЪ—ВАРШАВА.

Условный текущій счетъ въ Государственномъ Банкѣ № 9486.

АДРЕСЪ для ТЕЛЕГРАММЪ:
Бердянскъ, Механическій.

АДРЕСЪ для ПИСЕМЪ:
Бердянскъ, Таврическ. губ.

Азовско-Черноморскій

Чугунно-литейный и механическій Заводъ

въ БЕРДЯНСКѢ.

Т-во Гороховъ и Янценъ

СМѢТЫ и ПРОЕКТЫ высылаются по первому требованію БЕЗПЛАТНО.

Вниманію Сельскихъ хозяевъ:

Усовершенствованные нефтяные, они же керосиновые, двигатели локомобильнаго типа, особенно удобны для молотильныхъ машинъ и другихъ промышленныхъ цѣлей упрощенной, надежной конструкціи.

Новости. Постава чугунные работаютъ безъ зубчатой передачи и безъ перекрестнаго ремня особымъ механизмомъ.

Полное оборудованіе мельницъ. Устройство трансмиссіи. Машины и станки для обработки металловъ быстрорѣжущей сталью. Токарные, лобовые и винторѣзные, продольно-строгальные шепенги и долбежные, сверлильные, радіальные, сверлильные быстроходные и фрезерные. Пресса приводные и фрикціонные. Молота паровые, пневматическіе и фрикціонные. Разныя формовочныя машины.

Всѣ станки тяжелой модели и лучшей конструкціи.

Величайшій въ Россіи универсальный магазинъ

Мюръ и Мерилизъ

МОСКВА, Петровка, собственный домъ, 2.

44 Отдѣленія, 1600 человѣкъ служащихъ.

(ОСНОВАНЪ въ 1843 г.).

Имѣется все нужное

для дамскаго, дѣтскаго и мужского туалета, хозяйства, украшенія, меблировки квартиръ, предметы роскоши, музыкальные инструменты, игрушки, дорожныя вещи, канцелярскія и фотографическія принадлежности, предметы для спорта, электрическаго освѣщенія, водопровода, канализаціи и пр. пр. Пріемъ заказовъ на полныя оборудованія гостиницъ, школъ, банковъ, клубовъ и др.

Собственныя: мебельно-столярная фабрика, типографія, переплетная, лудильная мастерская, мастерскія дамскихъ вещей, дамскаго бѣлья, дамскихъ шляпъ, дѣтскихъ костюмовъ, мужского платья, мужского бѣлья, мастерскія для починки часовъ, музыкальн. инструментовъ и граммофоновъ.

Гражданыя удобства для провинціи:

ИЛЛЮСТРИРОВАННЫЕ СЕЗОННЫЕ ПРЕЙСЪ-КУРАНТЫ печатаются два раза въ году, въ февралѣ и августѣ мѣсяцѣ и ВЫСЫЛАЮТСЯ всѣмъ желающимъ БЕЗПЛАТНО.

Требованія Гг. иногородныхъ заказчиковъ исполняются немедленно, съ большою точностью и аккуратностью.

Адресъ для писемъ: **Мюръ и Мерилизъ**, Москва, Петровка, 2.
телеграммъ: **Мерилизъ**, Москва.

Телефоны отъ 180—01 до 180—06.

Просьба—требовать Прейсъ-Курантъ.

Акціонерное Общество

ГОРОДСКИХЪ СКОТОБОЕНЪ

въ РОССІИ.

ПРАВЛЕНІЕ ВЪ ВАРШАВѢ:

Крак. Предмѣстье, № 5. Тел. № 96-62.

Постройка и эксплоатація городскихъ скотобоенъ. Исполняетъ проекты.

РЕКОМЕНДУЕТЪ: Костяную муку, сушеную кровь, кишки и щетину для обойщиковъ.

Продаетъ и покупаетъ сырыя кожи.

Акціонерное Общество Варшавской Фабрики

Электрическихъ Лампъ

ВАРШАВА,

Нововейская ул., № 7.

Лампы накаливанія цирконовыя, экономическія дающія 70% экономіи электр. энергіи для напряженія до 250 вольтъ и силы свѣта до 400 свѣчей.

Лампы накаливанія угольныя, нормальныя для напряженія до 250 вольтъ и силы свѣта до 100 свѣчей.

Пабіяницкое

Акціонерное Общество

Химической Промышленности

въ ПАБІЯНИЦАХЪ, Петроковской губ.

Ахилиховыя и хафталиховыя краски

для шерсти, полушерсти, хлопчатой бумаги, холста, шелка, писчей бумаги, дерева, кости, соломы и т. п.

Химико-фармацевтическіе продукты.

Химическіе продукты:

Сѣрнистый, двусѣрнистый натръ и калій.

Кислота для аккумуляторовъ.

Муравьиная кислота.

Склады и Представители во всѣхъ промышленныхъ городахъ ИМПЕРІИ.

ВИЛЕНСКОЕ АКЦІОНЕРНОЕ ОБЩЕСТВО

ПИВОВАРЕНІЯ

„ШОПЕНЪ“

Пивоваренный и Солодовенный

ЗАВОДЫ.

Основной капиталъ Руб. 500.000.

Пиво высшаго качества.

Пастеризація новымъ усовершенствованнымъ способомъ.

Отлично сохраняется.

Продажа повсюду

Доставка на домъ отъ 20 бутылокъ.

Собственные вагоны — ледники.

ТЕЛЕФОНЫ { Правленія 361. Конторы 52.

Заводы Акціонернаго Общества

„КАРБОНИКЪ“

КІЕВЪ

Владиміро-Лыбедская, № 17.

Выдѣлываютъ и продаютъ во всякомъ количествѣ:

Углекислоту жидкую химически чистую, Кислородъ химически чистый для аптекъ и больницъ. **Водородъ и кислородъ** технич. для промышленныхъ заведеній и мастерскихъ, для сварки металлическихъ бляхъ отъ 0,1 м|м до 10 м|м толщины. Сжатый воздухъ.—Всѣ газы сжаты подъ давленіемъ 125 атм. Продаются въ стальныхъ цилиндрахъ.

Продаются:

Аппараты для сварки, редукціонные винтили, аппараты для свѣта Друмонда.

АКЦІОНЕРНОЕ ОВЩЕСТВО

Курляндскаго Маслобойнаго

ЗАВОДА.

ЗАВОДЫ: 1) ст. Калкуны (при Двинскѣ, им. Александрсгофъ).
2) въ Вильнѣ, Курляндская ул. собственный домъ.

ПРАВЛЕНІЕ въ ВИЛЬНѢ,

Шопеновская, 6. Телефоны №№ 711 и 473.

Адресъ для телеграммъ: МАСЛОБОЙНЯ.

МАСЛО: льняное, конопляное и рапсовое.

ОЛИФА: Масло вареное.

ЖМЫХИ: льняные, конопляные и рапсовые.

ТОВАРИЩЕСТВО
ПАРФЮМЕРНОЙ ФАБРИКИ

провизора А. М. ОСТРОУМОВА въ Москвѣ.

1) Правленіе и фабрика: Москва — Золоторожскій пер., д. Т-ва. 2) Магазины въ Москвѣ: а) Никольская, № 9, рядомъ съ Славянскимъ Базаромъ, б) Никольская, Верхніе Торговые ряды, Владимірская линія, № 235. 3) Магазинъ въ Нижегородской Ярмаркѣ—Большой Овощный рядъ, № 4. 4) Складъ въ С.-Петербургѣ — Гороховая, № 33. 5) Складъ въ Одессѣ — Малый переулокъ, № 6. 6) Складъ въ Варшавѣ — Лешно, № 75, 7) Складъ въ Ташкентѣ.

ТЕХНИЧЕСКАЯ КОНТОРА
„В. Залѣсскій и В. Чаплинъ“.

Москва, Бол. Димитровка, соб. д. № 16. **Телефонъ № 5—28.**

ОТДѢЛЕНІЕ для юга въ ХАРЬКОВѢ, Зміевская, д. № 8.

Представительства во всѣхъ Губерн. Город.

С.-Петербургъ, Бол. Сампсоніевскій пр. 16, кв. 20—тел. 111—65.

Контора существуетъ съ 1878.

СПЕЦІАЛЬНОСТИ:

Устройство системъ **Центральнаго отопленія** какъ-то: воздо-водянаго, паро-водяного, водяного, парового и разнообразныя ихъ комбинаціи въ связи съ вентиляціей, а также устройство паровыхъ прачечныхъ, бань, паровыхъ кухонь, дезинфекціонныхъ камеръ, паровыхъ сушилокъ, удаленіе пара, тумана, пыли и т. п., устройство системъ біологической очистки сточныхъ водъ и пр.

Проекты, смѣты, пояснительныя записки и всякіе запросы удовлетворяются скоро и безплатно; анонсы и списки выполненныхъ работъ (которой исполнено свыше двухъ тысячъ разнообразныхъ системъ) высылаются по первому требованію.

АКЦІОНЕРНОЕ ОБЩЕСТВО

Фабрики Машинъ и Чугуно-литейнаго Завода

ОРТВЕЙНЪ, КАРАСИНСКІЙ и К°

въ Варшавѣ.

Паровыя машины—всякихъ системъ.

Промышленныя **локомобили**.

Машины для водоснабженія.

Самовсасывающіе газогенераторные двигатели.

Спиртовые двигатели.

Насосы поршневые и тюрбинные.

Устройства **лѣсопильныхъ заводовъ**.

Перегрѣватели пара сист. Покрживницкаго.

Всякія машины и принадлежности **для сахарныхъ заводовъ**.

Рафинадныя формы для сахарныхъ головъ.

С. Т. Морозовъ,

Крелль, Оттманъ.

Акціонерное Общество

Соединенныхъ Химическихъ Фабрикъ

ГРОДЗИСКЪ, Варшавской губ.

Предлагаетъ:

Уксусную эссенцію, уксусную кислоту, ацетонъ, ацетоновое масло для денатуризаціи виннаго спирта, а также салициловую кислоту, хлороформъ и т. п. Фармацевтическіе препараты **„Карбоформаль“**. Самый удобный способъ обеззараживанія формальдегидомъ безъ аппаратовъ.

ТОВАРИЩЕСТВО

„ГОРНОУГОЛЬ“

Правленіе: ХАРЬКОВЪ, Сумская, 6.

Телефонъ 20—69.

По продажѣ всѣхъ сортовъ

Минеральнаго топлива

Донецкаго бассейна.

Принимаетъ заказы на поставку для частныхъ и казенныхъ фирмъ и учрежденій. Покупка, продажа, аренда, финансированіе рудниковъ и участковъ съ минеральными залежами. Продажа: руды желѣзной, марганцевой, мѣдной, чугуна, желѣза, цемента, известняка и т. п.

Электро-техническій отдѣлъ

устраиваетъ: телефоны и телефонныя сѣти, электрическое освѣщеніе и станціи. Поставляетъ двигатели лучшихъ системъ, динамо-машины, провода, кабеля, изоляторы, экон. лампочки и т. п.

Устройство производится подъ руководствомъ опытныхъ ИНЖЕНЕРОВЪ и ТЕХНИКОВЪ.

ИСПОЛНЯЮТСЯ ВСѢ ПОРУЧЕНІЯ ГОРНО-ЗАВОДСКОЙ ПРОМЫШЛЕННОСТИ.

Представительства самыхъ солидныхъ фирмъ.

С.-Петербургъ 1909 г. Больш. золот. мед.

Одесса 1910 г. Золотая мед.

Акціонерное Общество

„И. Е. ЛИПСКІЙ“

Пивоваренный заводъ,

наибольшій по производительности

въ Сѣверо-Западномъ краѣ.

С.-Петербургскій

Частный Коммерческій Банкъ.

С.-Петербургъ, Невскій, 1.

Основанъ въ 1864 году.

Основной капиталъ, сполна оплаченный . . . . . 40.000.000 р. — к.

Запасный капиталъ . . . . . 3.568.888 „ 25 „

Адресъ для телеграммъ: „ЧАСТНЫБАНКЪ“.

Безопасные ящики (Safes)

отъ 3 рублей въ годъ.

Выдаетъ чеки и циркулярныя аккредитивныя письма на всѣ страны и производитъ вообще **всѣ банковыя операціи.**

Варшавское Акц. Общество

„МОТОРЪ“

Варшава, Маршалковская ул. № 23

Химико-фармацевтическіе препараты, искусственныя минеральныя воды, составы для углекислыхъ ваннъ.

Акціонерное Общество Ливенгофскихъ

Стекляннаго и Пробочнаго Производствъ.

Правленіе: С.-Петербургъ, Знаменская, 12. Телеф. № 32-39.

Адресъ для писемъ: Петербургъ, Знаменская, 12.
Адресъ для телеграммъ: Петербургъ, Ливенгофское.

ЗАВОДЫ ХРУСТАЛЬНО-СТЕКЛЯННЫЕ:

ВВЕДЕНСКІЙ,
ст. Вырицы, Моск.-Винд.-Рыб. ж. д.
(Близъ СПБ.).

ЛИВЕНГОФСКІЙ,
ст. Ливенгофъ,
Риго-Орл. жел. дор.

МЕРЕФЯНСКІЙ,
ст. Мерефа, Южн. дор.

ПОКРОВСКІЙ,
ст. Ефимовская,
Сѣверн. жел. дор.

Пробочная фабрика—ст. Ливенгофъ, Риго-Орл. жел. дор.

Телеф. Введенскаго завода черезъ Вырицу № 270-73.

ТОВАРИЩЕСТВО

ЛЬНОПРЯДИЛЬНЫХЪ

ФАБРИКЪ

ІОСИФА СЕНЬКОВА

въ МОСКВѢ.

ПРАВЛЕНІЕ:

ИЛЬИНКА, ЮШКОВЪ ПЕР., № 4.

Акціонерное Общество

Наслѣдники

Николая Андреевича

ВАХРАМѢЕВА.

Правленіе г. Ярославль.

Табачная (махорочная)
фабрика и
свинцово-бѣлильный заводъ.

Товарищество
Даниловской Мануфактуры.

Правленіе, Москва, Ильинка, д. Купеческаго Банка.

Бумагопрядильная, ткацкая ✻✻✻✻ ✻✻✻✻ и ситце-набивная фабрики.

Торговля мануфактурнымъ товаромъ производится:

Постоянная, оптовая:

въ МОСКВѢ, Ильинка, домъ Купеческаго Банка; бракованная лавка—Черкасскій пер., д. Хаджин.; въ ХАРЬКОВѢ, Московск. рядъ; въ РОСТОВѢ на ДОНУ, Садовая ул., д. Ященко; въ АРМАВИРѢ, Николаевскій пр., д. Воронова; въ ОМСКѢ, Люблинскій пр., д. 10; Ригѣ, Варшавѣ, Коканде, Самарѣ, Бухарѣ.

Розничная:

въ МОСКВѢ, Кузнецкій мостъ, Пассажъ Солодовникова; въ ПЕТЕРБУРГѢ, Гостиный дворъ, №135 и Калашниковскій пр., д. 18/19.

Временная:

на НИЖЕГОРОДСКОЙ ЯРМАРКѢ.

РУССКІЙ ЛОЙДЪ.

Страховое Общество,

учрежденное въ 1870 году.

ПРАВЛЕНІЕ въ С.-Петербургѣ, Адмиралтейск. наб., № 8, соб. д.

АГЕНТСТВА во всѣхъ значительныхъ городахъ Имперіи.

Основной, сполна внесенный капиталъ . . Руб. 3.000.000.

Запасный, наличный капиталъ . . . . . 1.500.000.

ОБЩЕСТВО ЗАКЛЮЧАЕТЪ:

I. Страхованіе отъ огня

движимыхъ и недвижимыхъ имуществъ.

II. Страхованіе транспортовъ

морскихъ, рѣчныхъ и сухопутныхъ.

III. Страхованіе цѣнностей,

пересылаемыхъ по почтѣ.